

**SPD - Spotrebné dane -
aplikácia pre externé subjekty
Inštalačná a používateľská príručka**

Obsah

1.	Úvod	4
2.	Požiadavky na inštaláciu	5
2.1.	Technické požiadavky	5
2.2.	Vecné požiadavky	5
3.	Inštalácia klientskej aplikácie SPD	6
3.1.	Inštalácia SPD Klient	6
3.2.	Inicializácia a konfigurácia SPD Klient	9
3.2.1.	Konfiguračné profily.....	9
3.2.2.	Správa daňových subjektov	11
3.2.3.	Výber aktuálnej konfigurácie aplikácie	15
4.	Použitie aplikácie SPD Klient	17
4.1.	Prihlásenie používateľa, použitie ZEP	17
4.2.	Prehľad odoslaných a prijatých dokumentov	19
4.2.1.	Prehľad prijatých dokumentov	19
4.2.2.	História eSD	22
4.2.3.	Vytvorenie správy o prijatí (IE818) – odoslanie správy.....	23
4.2.4.	Odoslané správy	31
4.2.5.	Prehľad odoslaných dokumentov	32
4.2.6.	Neprijaté podania	35
4.2.7.	Zobrazenie eSD (IE801).....	35
4.2.8.	Zobrazenie Zrušenia prepravy (IE810).....	45
4.2.9.	Zobrazenie Zmeny miesta určenia (IE813)	45
4.2.10.	Zobrazenie Správy o prijatí (IE818).....	50
4.2.11.	Zobrazenie upozornenia na omeškanie (IE802).....	51
4.2.12.	Zobrazenie potvrdenia schválenia vývozu (IE829).....	52
4.2.13.	Zobrazenie zamietnutia vývozu (IE839)	52
4.2.14.	Zobrazenie objasnenia omeškania (IE837)	53
4.3.	Vytvorenie a správa eSD v roli odosielateľa	54
4.3.1.	Sprístupnenie role odosielateľa.....	54
4.3.2.	Vytvorenie návrhu eSD (IE815).....	55
4.3.2.1.	Elektronický sprievodný dokument – základné všeobecné informácie	
55		
4.3.2.2.	Odoslanie – pôvod a miesto odoslania	58
4.3.2.3.	Odosielaný tovar	60
4.3.2.4.	Zabezpečenie prepravy.....	73
4.3.2.5.	Preprava, miesto určenia	74

4.3.2.6. Odoslanie návrhu eSD	82
4.3.3. Vytvorenie návrhu zmeny miesta určenia (IE813).....	84
4.3.4. Vytvorenie návrhu zrušenia prepravy (IE810)	92
4.3.5. Vytvorenie návrhu objasnenia omeškania (IE837).....	94
4.4. Aktualizácia klientskej aplikácie SPD Klient.....	96

1. Úvod

Aplikácia pre externé subjekty – SPD Klient – je samostatnou klientskou aplikáciou pre komunikáciu subjektov s Colnou správou SR – aktuálne v rozsahu potrebnom pre prijímanie a vytváranie správ EMCS (systém pre sledovanie prepravy tovarov v pozastavení dane alebo oslobodených od dane). Architektúru riešenia komunikácie pomocou správ zobrazuje nasledujúci obrázok:

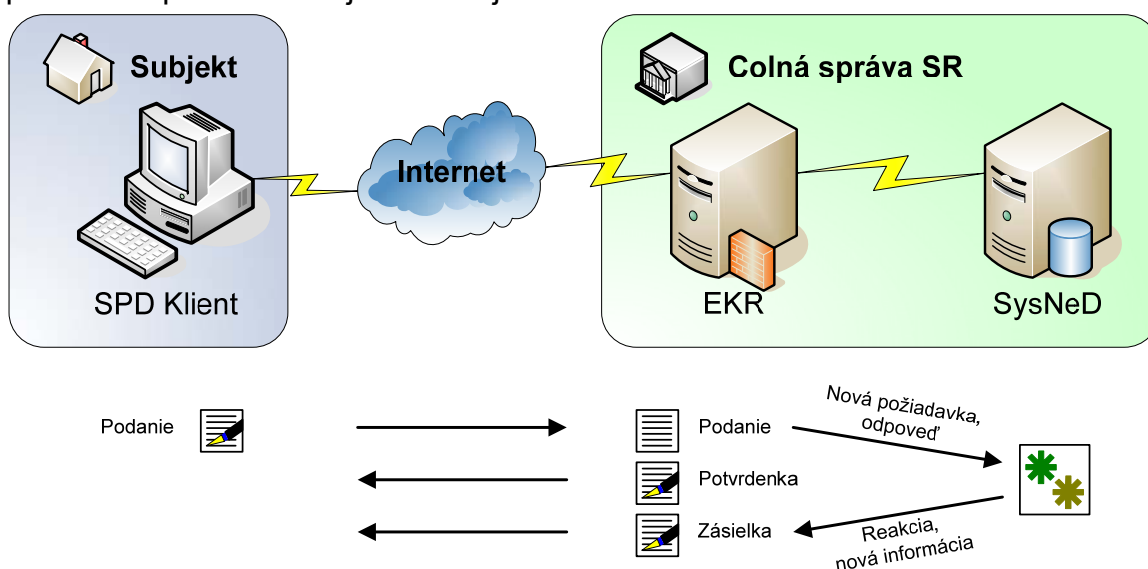

Externý subjekt pomocou lokálne inštalovanej klientskej aplikácie (SPD Klient) zasiela dokumenty systému pre správu spotrebných daní (SysNeD) cez elektronickú podateľňu colnej správy (EKR – elektronické komunikačné rozhranie). Elektronická podateľňa overí oprávnenie subjektu, resp. osoby na komunikáciu, overí a potvrdzuje výsledok prijatia správy potvrdenkou a zároveň ju preposiela na spracovanie systému pre správu spotrebných daní SysNeD. Správy vytvorené pre subjekt (ako odpoveď alebo ako novú informáciu) SysNeD zasiela cez EKR, kde sú k dispozícii na vyzdvihnutie pre adresáta. Komunikácia cez elektronickú podateľňu prebieha s využitím zaručeného elektronického podpisu (ZEP).

2. Požiadavky na inštaláciu

V jednotlivých kapitolách sú stručne popísané požiadavky na inštaláciu a predstavený štandardný postup inštalácie.

2.1. Technické požiadavky

Technické predpoklady pre inštaláciu aplikácie zahŕňajú:

- Podporovaný OS: MS Windows XP (resp. vyššie verzie).
- Microsoft .Net Framework 2.0 minimálne Service Pack 1¹ (resp. novšie aktualizácie).
- Oprávnenia na inštaláciu aplikácií a na zvolené inštalačné a dátové adresáre na danom počítači.
- Pre inštaláciu klientskej aplikácie z web stránky je potrebný Microsoft Internet Explorer v aktuálnej verzii podporovaného OS (v prípade použitia iných prehliadačov nie je možné zaručiť podporu, ale funkčnosť nie je vylúčená).
- Pripojenie na Internet (http/s).
- Funkčná inštalácia balíčka EKR Klient (okrem knižníc pre komunikáciu s EKR zahŕňa aj komponenty pre ZEP).

Aplikácia SPD Klient vyžaduje pre svoju funkčnosť, pre komunikáciu s elektronickou podateľňou a použitie ZEP, inštalovaný balíček EKR Klient, ktorý poskytuje vrátane podpory colná správa a inštaluje/konfiguruje sa samostatne.

2.2. Vecné požiadavky

Vecné predpoklady pre inštaláciu aplikácie:

- Kvalifikovaný certifikát pre zaručený elektronický podpis dokumentov (v prípade potreby inštalované príslušné softvérové nástroje pre použitie hardvérového prostriedku).
- Licenciu pre elektronickú komunikáciu cez elektronickú podateľňu colnej správy v rámci oblasti „Spotrebné dane“ (SPD):
⇒ číslo licencie.

¹ [http://msdn.microsoft.com/sk-sk/netframework/default\(en-us\).aspx](http://msdn.microsoft.com/sk-sk/netframework/default(en-us).aspx) „Súčasť na prevzatie“

3. Inštalácia klientskej aplikácie SPD

3.1. Inštalácia SPD Klient

Aktuálna verzia klientskej aplikácie, ktorá sa inštaluje lokálne, je k dispozícii na web adrese <http://tqsinet.colnasprava.sk/spdclient/>.

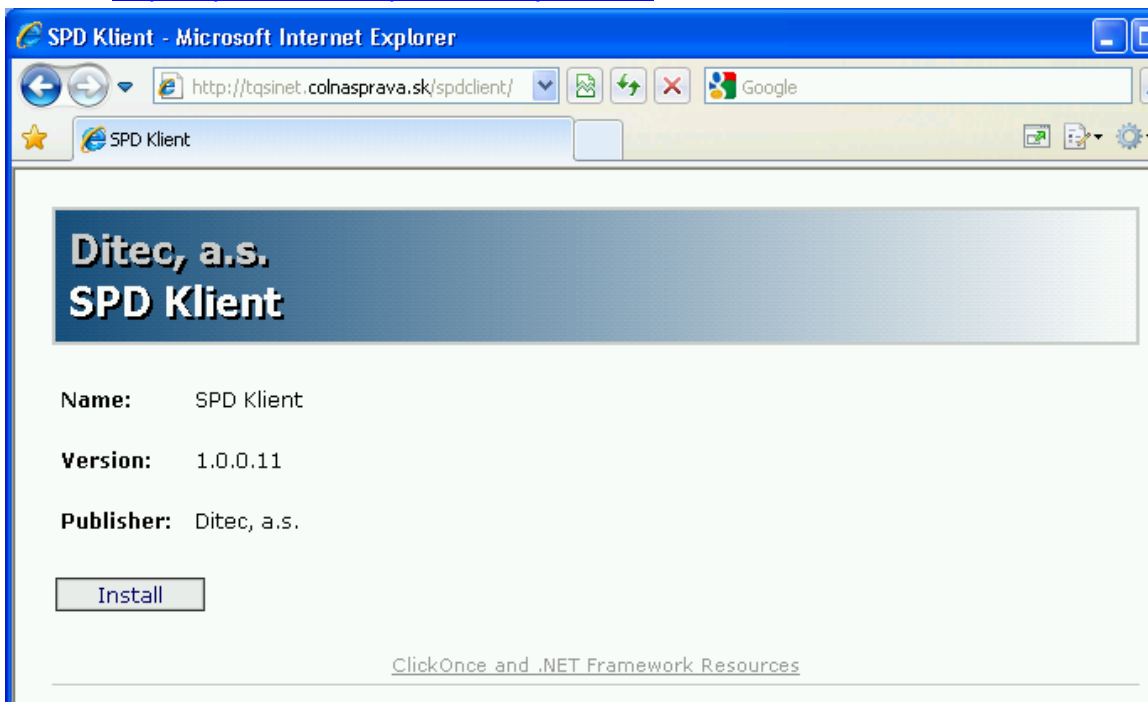

Potvrdiť spustenie inštalácie aplikácie SPD Klient [Install]. (Pre iné prehliadače môže byť k dispozícii len uloženie aplikácie na lokálny disk. Následne je potrebné samostatne spustiť stiahnutý súbor.)

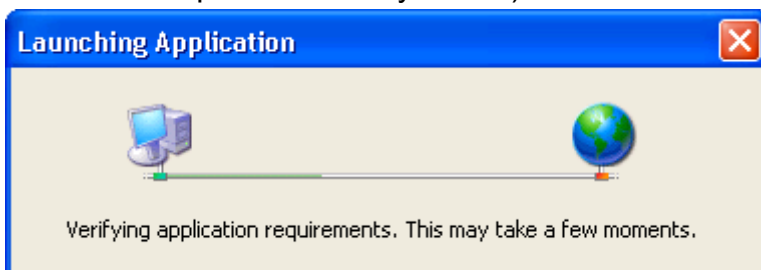

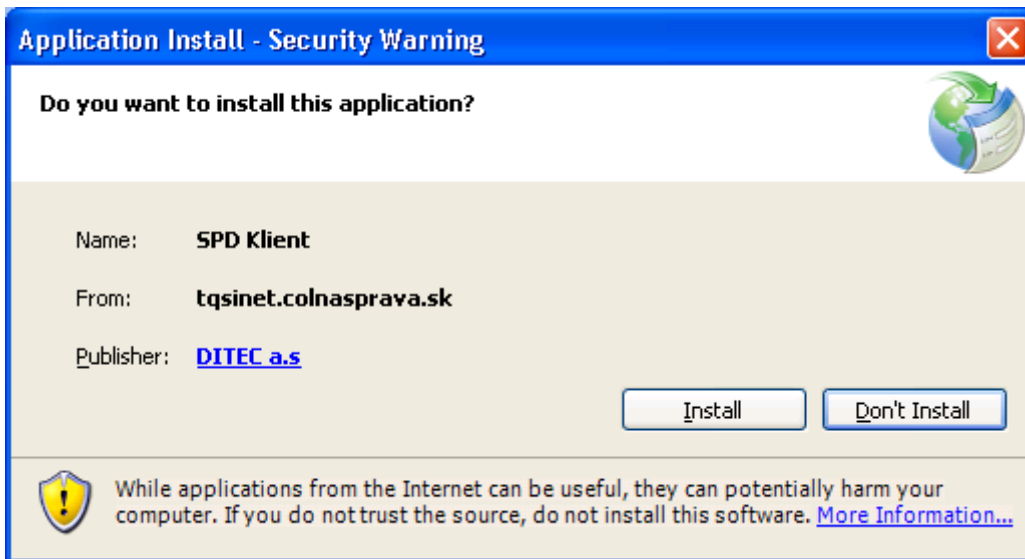

Podľa bezpečnostných nastavení OS, môže byť potrebné potvrdenie inštalácie aplikácie (aplikácia je podpísaná certifikátom dodávateľa aplikácie).

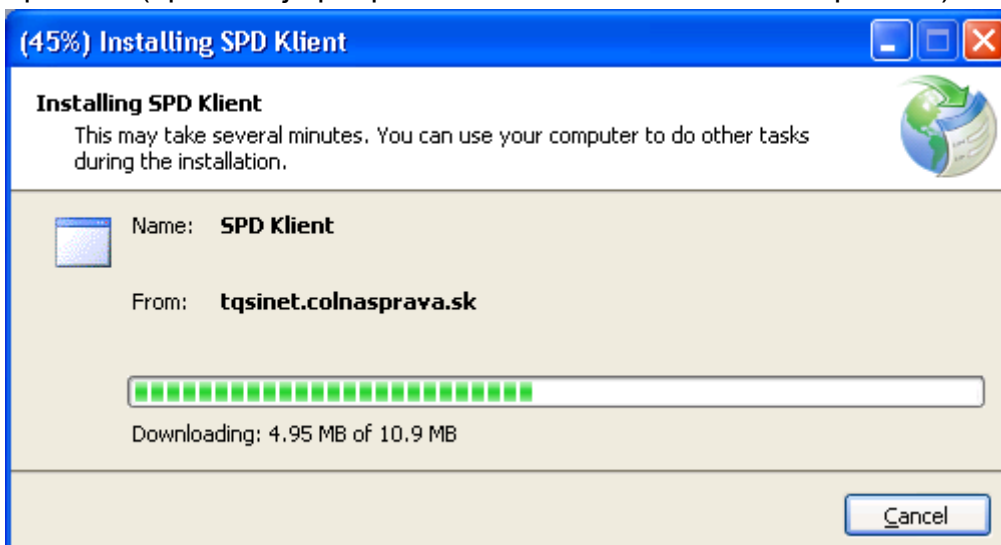

Po stiahnutí inštalačných súborov prebehne inštalácia aplikácie.

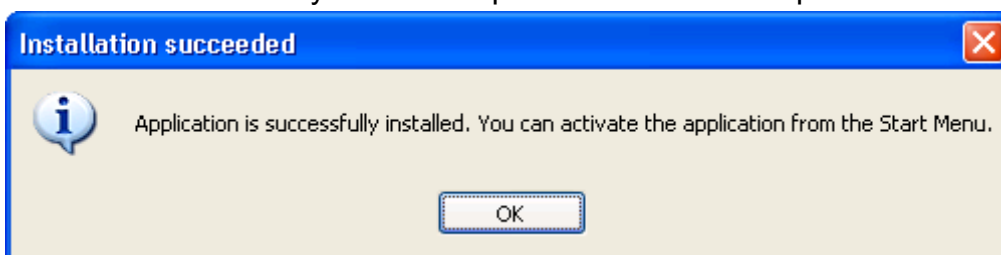

Po úspešnej inštalácii bude aplikácia dostupná na spustenie štandardne v menu aplikácií.

3.2. Inicializácia a konfigurácia SPD Klient

Pri prvom spustení je potrebné najprv konfigurovať aplikáciu pre elektronickú komunikáciu a použitie vlastnej funkčnosti.

SPD Klient [20100331 prod]

Elektronická komunikácia

Číslo licencie Úrad príslušný EMCS len prijatie

Identifikácia daňového subjektu

Názov

Adresa

DIC Rodné číslo

Číslo účtu

Daňový subjekt

Odoslané a prijaté dokumenty

3.2.1. Konfiguračné profily

Pre možnosť použitia aplikácie v zastúpení viacerých subjektov sú k dispozícii konfiguračné profily pomocou [Správa profilov].

Správa profilov

Názov profilu

Record: 0 Of 0

Správa profilov umožňuje vytvorenie nového profilu, otvorenie a modifikáciu údajov už zapísaného profilu a následne výber profilu, ktorý bude aplikácia používať. V prípade, že bude aplikáciu SPD Klient využívať len jeden subjekt priamo, stačí definovať len jeden profil.

Založenie nového konfiguračného profilu pomocou [Nový]:

- Elektronická komunikácia:** 'Číslo licencie' and 'Úrad príslušný'.
- Identifikácia subjektu:** 'Názov', 'Ulica', 'PSČ', 'Obec', 'Krajina' (dropdown menu set to 'Slovenská republika'), 'DIČ', 'Rodné číslo', 'Číslo účtu', and 'Kód banky'.
- Daňový subjekt:** A dropdown menu.

Buttons 'Zmazať' and 'Uložiť' are located at the bottom right.

Konfiguračný profil obsahuje:

- Konfiguračné údaje pre elektronickú komunikáciu:
 - ⇒ Číslo licencie pre elektronickú komunikáciu (EKR) s colnou správou pre spotrebné dane,
 - ⇒ Kód úradu príslušného, resp. pobočky pre smerovanie komunikácie a spracovanie požiadaviek,
- Identifikačné údaje subjektu:
 - ⇒ Povinné údaje sú označené tučným písmom,
 - ⇒ Potrebne je zadať DIČ alebo rodné číslo,
 - ⇒ Identifikácia bankového účtu bude využitá neskôršie po uvoľnení ďalšej funkčnosti aplikácie (daňové priznania – žiadosť o vrátenie dane),
- Identifikačné údaje daňového subjektu, resp. viacerých (v rámci spotrebných daní podľa vydaných osvedčení o registrácii, resp. zaradení do evidencie).

- Elektronická komunikácia:** 'Číslo licencie' is filled with '1111111111', 'Úrad príslušný' is filled with '5200'.
- Identifikácia subjektu:** 'Názov' is 'Subjekt 01', 'Ulica' is 'Ulica 1', 'PSČ' is '111 11', 'Obec' is 'Obec 1', 'Krajina' is 'Slovenská republika', 'DIČ' is '1231231231'.
- Daňový subjekt:** The dropdown menu is highlighted in blue.

Buttons 'Zmazať' and 'Uložiť' are still present at the bottom right.

Po vyplnení údajov je možné nový profil [Uložiť].

Existujúci (nepotrebný alebo chybný) konfiguračný profil, ak nie je jediný, je možné [Zmazať].

Správa údajov daňových subjektov daného subjektu je pre uložený profil k dispozícii samostatne pomocou [...].

3.2.2. Správa daňových subjektov

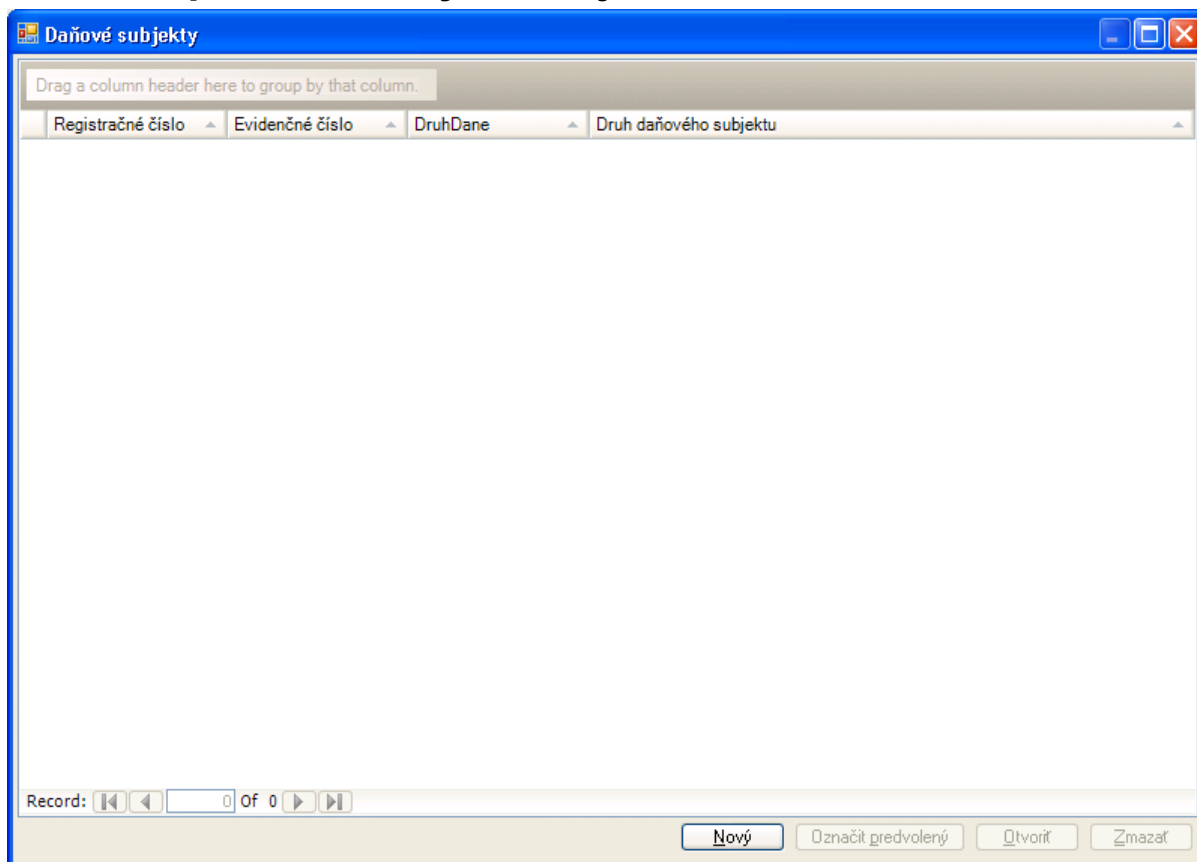

Jeden subjekt môže vystupovať ako viacero daňových subjektov (v rámci spotrebných daní podľa vydaných osvedčení o registrácii, resp. zaradení do evidencie). Nový daňový subjekt je možné pridať do zoznamu pomocou [Nový]:

- Evidenčné číslo:** An empty text input field.
- Druh dane:** A dropdown menu with "Minerálny olej" selected.
- Druh daňového subjektu:** A dropdown menu with "Prevádzkovateľ daňového skladu" selected.
- Registračné číslo:** An empty text input field.
- Buttons:** "Uložiť" and "Zmazať" buttons.

Povinne sa zadáva evidenčné číslo, druh dane a druh daňového subjektu. V prípade registrovaných daňových subjektov sa zadáva aj registračné číslo:

- Evidenčné číslo:** 520010800018
- Druh dane:** Minerálny olej
- Druh daňového subjektu:** Prevádzkovateľ daňového skladu
- Registračné číslo:** SK52000800031
- Buttons:** "Uložiť" and "Zmazať" buttons.

Zadané údaje je potrebné [Uložiť]:

Po uložení požadovaných údajov sa zaznamenaný daňový subjekt zobrazí v zozname:

Registračné číslo	Evidenčné číslo	DruhDane	Druh daňového subjektu
S152000800031	520010900019	Minerálny olej	Prevádzkovateľ daňového skladu

Záznam daňového subjektu v zozname je možné [Označiť ako predvolený], zobrazit' a modifikovať pomocou [Otvoriť], prípadne [Zmazať].

Daňové subjekty

Drag a column header here to group by that column.

Registračné číslo	Evidenčné číslo	DruhDane	Druh daňového subjektu
	520030900016	Lieh	Užívateľský podnik
SK52000800031	520010800018	Minerálny olej	Prevádzkovateľ daňového skladu
SK52000800031	520020800005	Tabakové výrobky	Prevádzkovateľ daňového skladu
SK52000800031	520030900012	Lieh	Daňový splnomocnenec
SK52000900013	520010900012	Minerálny olej	Daňový splnomocnenec
SK52000900013	520040900004	Víno	Daňový splnomocnenec
SK52000900017	520030900013	Lieh	Oprávnený príjemca - opakovaný
SK52000900017	520050900003	Pivo	Oprávnený príjemca - opakovaný

Record: 1 of 8

Nový Označiť predvolený Otvoriť Zmazať

Daňové subjekty uložené v evidencii sú v okne konfiguračného profilu prístupné formou zoznamu (zvolený bude predvolený záznam z evidencie):

Profil

Elektronická komunikácia

Číslo licencie 1111111111 Úrad príslušný 5200

Identifikácia subjektu

Názov Subjekt 01 DIČ 1231231231 Rodné číslo

Ulica Ulica 1

PSČ 111 11 Obec Obec 01 Krajina Slovenská republika

Číslo účtu Kód banky

Daňový subjekt 520010800018 - MO - Prevádzkovateľ daňového skladu - SK52000800031

520010800018 - MO - Prevádzkovateľ daňového skladu - SK52000800031

Zmazať Uložiť

3.2.3. Výber aktuálnej konfigurácie aplikácie

Po zapísaní a uložení údajov konfiguračného profilu:

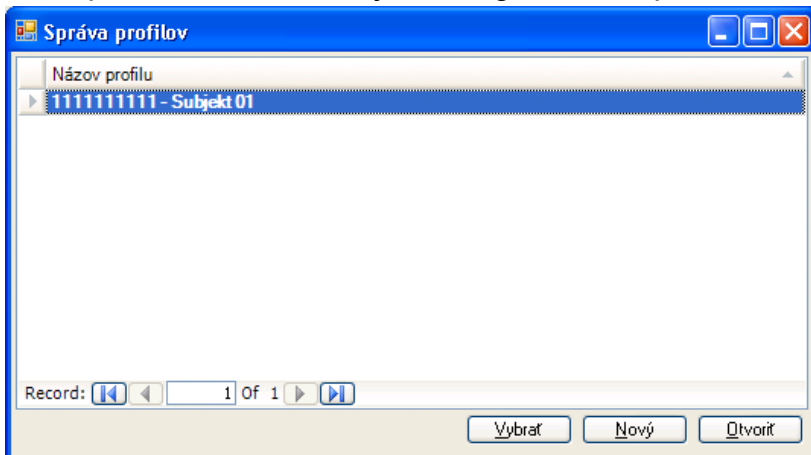

Je možné zvoliť označený profil pre použitie aplikácie pomocou [Vybrať].

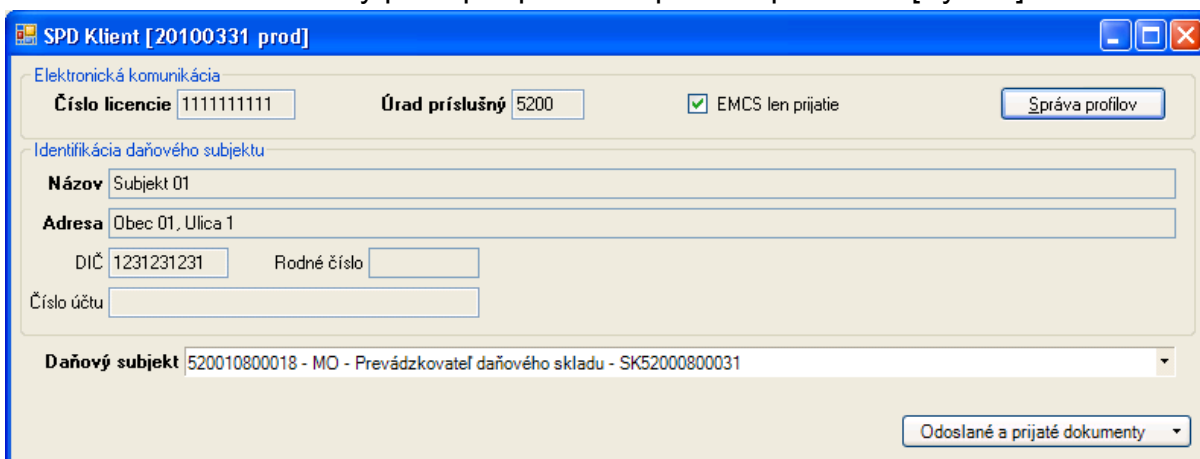

Údaje aktuálne zvoleného profilu budú zobrazované na hlavnej obrazovke aplikácie (konfiguračné údaje pre elektronickú komunikáciu, identifikačné údaje subjektu, zvolený daňový subjekt).

V hlavnom okne aplikácie je možné dynamicky zvoliť daňový subjekt, ktorý bude použitý pre ďalšie funkcie aplikácie.

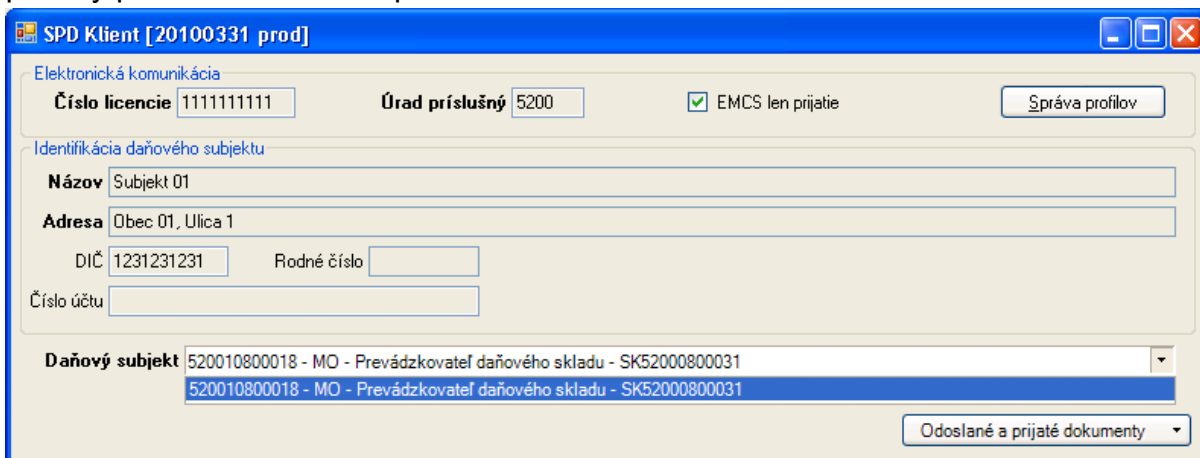

Prednastavené je obmedzenie [EMCS len prijatie], ktoré obmedzí aplikáciou poskytovanú funkčnosť len na operácie pre prijatie tovaru pri preprave v pozastavení dane (EMCS), resp. operácie subjektu v roli príjemcu. Zrušením zaškrtnutia je možné uvoľniť funkčnosť EMCS pre rolu subjektu príjemcu aj odosielateľa.

4. Použitie aplikácie SPD Klient

Aktuálna funkčnosť poskytuje operácie len v súvislosti prepravou tovaru v pozastavení dane a oslobodené od dane v rámci EMCS.

(Ďalšia funkčnosť aplikácie bude uvoľňované postupne podľa požiadaviek a schválenia colnou správou.)

4.1. Prihlásenie používateľa, použitie ZEP

Pre komunikáciu so systémom EKR je potrebné prihlásenie. Prihlásenie voči EKR je realizované zaslaním elektronicky podpísanej žiadosti o prihlásenie.

V prípade prvého použitia funkcie komunikujúcej s EKR aplikácia automaticky vytvorí požiadavku na prihlásenie a ponúkne vytvorenie zaručeného elektronického podpisu (ZEP):

Po potvrdení [Áno] nasleduje podpis žiadosti o prihlásenie certifikovaným komponentom pre ZEP:

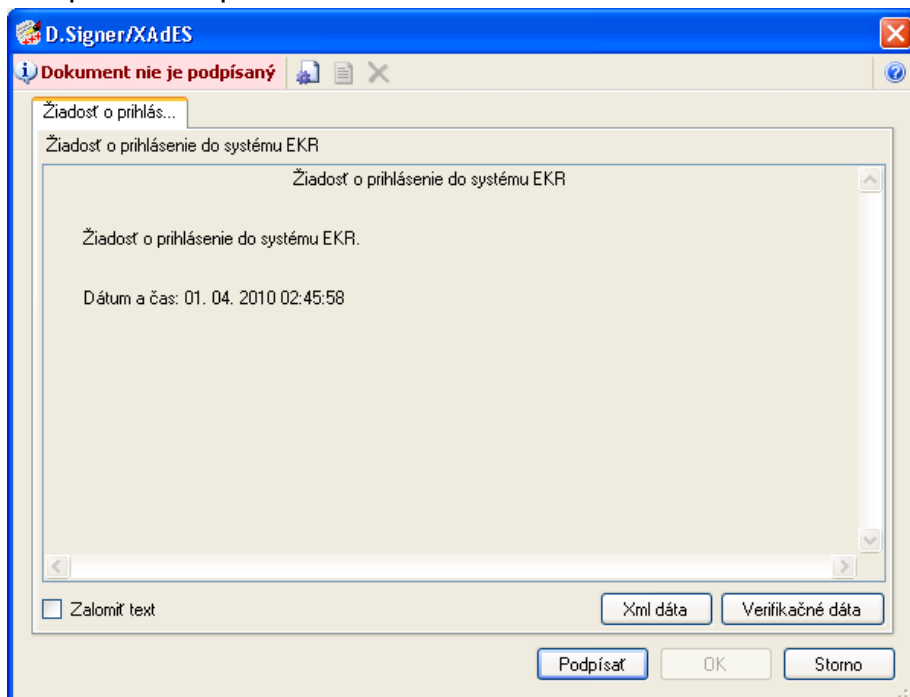

Komponent pre ZEP poskytuje stručné zobrazenie obsahu podpisovaného dokumentu. Pomocou [Podpísať] ponúkne výber z osobných certifikátov na podpis:

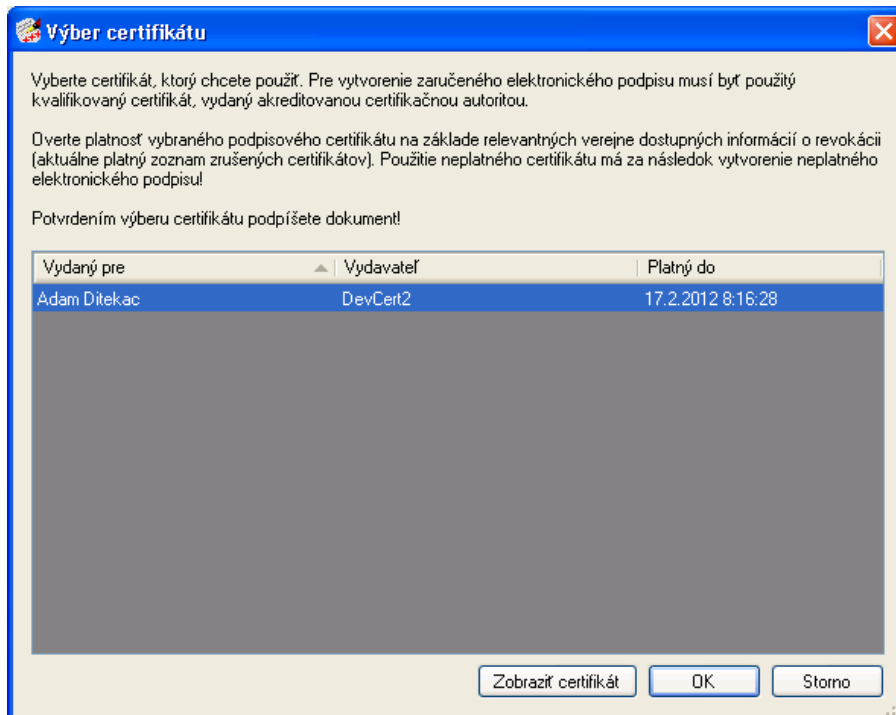

Po zvolení a sprístupnení certifikátu vytvorí elektronický podpis dokumentu:

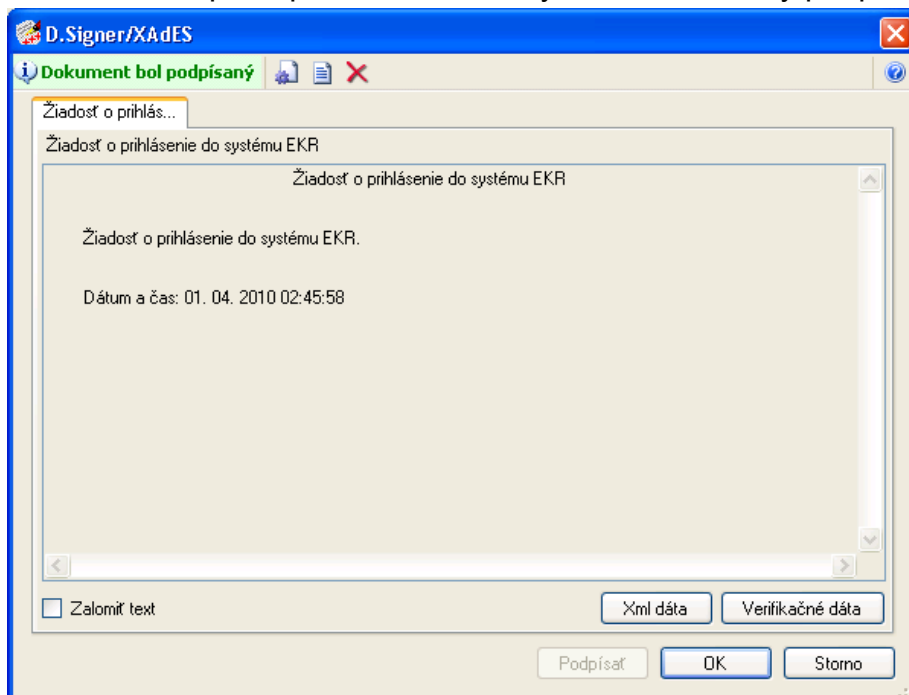

Úspešné vytvorenie ZEP je signalizované aj graficky a potvrdením [OK] je možné použiť podpísaný dokument na ďalšie spracovanie.

Rovnaký mechanizmus pre vytvorenie ZEP k dokumentu je využívaný aj pre elektronický podpis odosielaných dokumentov – podaní.

Komponent pre vytváranie zaručeného elektronického podpisu (ZEP) je súčasťou balíčka EKR Klient, ktorý poskytuje vrátane podpory colná správa. Detailnejšie

je funkčnosť komponentu pre ZEP popísaná v samostatnej dokumentácii v rámci EKR Klient.

4.2. Prehľad odoslaných a prijatých dokumentov

SPD Klient [20100331 prod]

Elektronická komunikácia

Číslo licencie 3006120001 Úrad príslušný 5200 EMCS len prijatie Správa profilov

Identifikácia daňového subjektu

Názov DITEC, a.s.

Adresa Bratislava, Plynárska 7/A

DIČ 2020304198 Rodné číslo

Číslo účtu

Daňový subjekt 520011000016 - MO - Prevádzkovateľ daňového skladu - SK52001000103

Odoslané a prijaté dokumenty

- Odoslané a prijaté dokumenty EMCS
- Odoslané dokumenty oznámenia prepravy
- Odoslané dokumenty daňových priznaní

Aktuálna funkčnosť poskytuje operácie len v súvislosti s EMCS. Prehľad správ v rámci EMCS je k dispozícii v rámci Prehľadu odoslaných a prijatých dokumentov EMCS.

4.2.1. Prehľad prijatých dokumentov

Prehľad odoslaných a prijatých dokumentov EMCS

Prehľad odoslaných dokumentov Prehľad prijatých dokumentov

Dátum od 27. marca 2010 do 1. apríla 2010 Predmet Načítať

Predmet

Identifikátor zásielky	Dátum a čas vytvorenia	Typ zásielky
------------------------	------------------------	--------------

Strana: 0 z 0

História eSD Zobraziť obsah

EKR rozdeľuje samostatne dokumenty odoslané subjektom podateľni – podania, a dokumenty vystavené podateľňou na prevzatie pre subjekt – zásielky.

V rámci EMCS budú v prehľade prijatých dokumentov (prijatých z pohľadu subjektu) k dispozícii dokumenty schválené systémom SysNeD, ktoré sú smerované pre daný subjekt. V prehľade je možné obmedziť rozsah zobrazovaných dokumentov na základe dátumu vytvorenia dokumentu a tiež podľa potreby na základe predmetu (ako predmet sa pre dokumenty EMCS bude uvádzať ARC – referenčné číslo elektronického sprievodného dokumentu). Pomocou [Načítať] sa na základe zvolených kritérií zobrazia dostupné dokumenty z EKR.

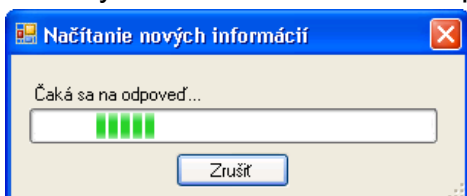

Signalizované je prebiehajúce sťahovanie údajov z EKR.

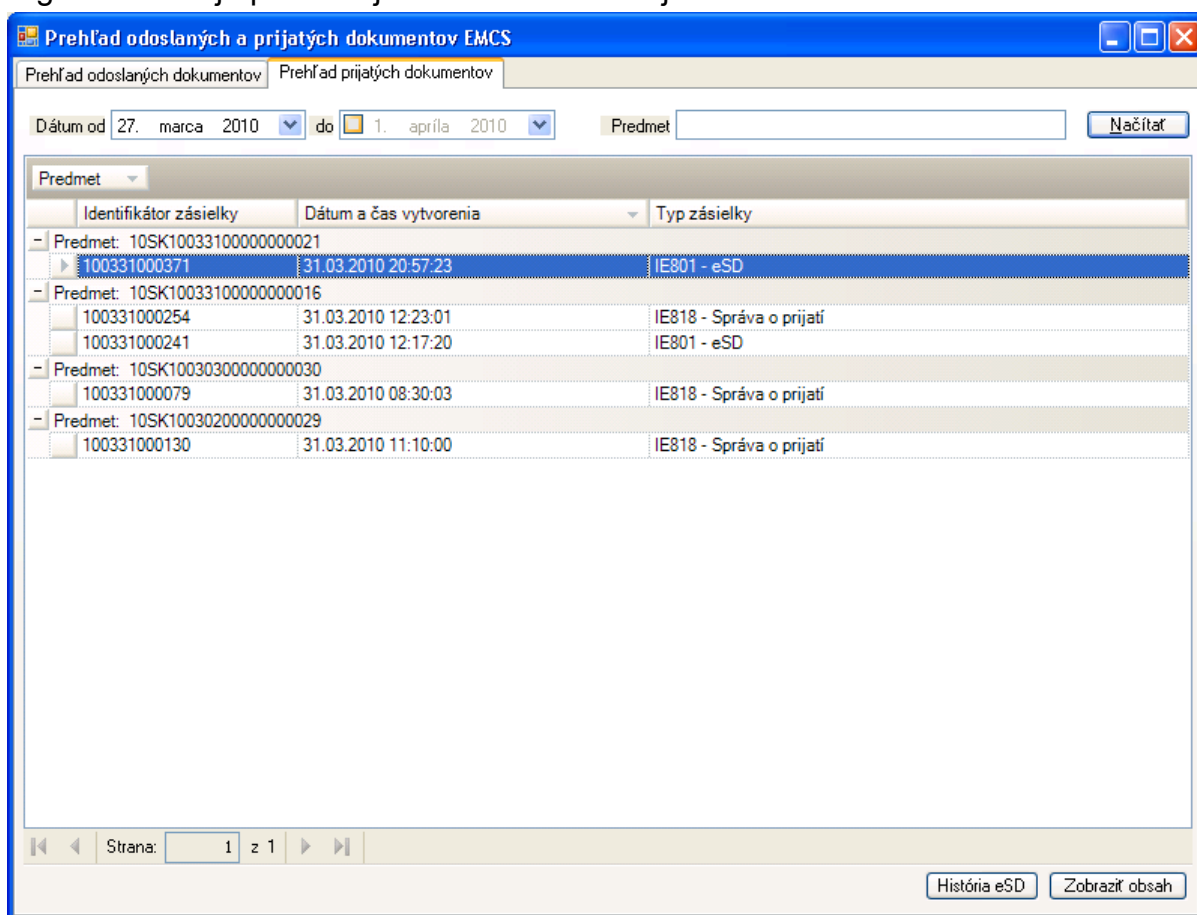

Načítané dostupné dokumenty sú zobrazené hierachicky – na základe predmetu. K dispozícii sú údaje:

- Identifikátor zásielky – identifikátor EKR, na základe ktorého je možné identifikovať konkrétnu zásielku v prípade riešenia technických problémov,
- Dátum a čas vytvorenia zásielky,

- Typ zásielky, aktuálne pre EMCS to bude:
 - ⇒ IE801 elektronický sprievodný dokument (eSD),
 - ⇒ IE813 Zmena miesta určenia,
 - ⇒ IE803 Oznámenie o presmerovaní (po zmene miesta určenia),
 - ⇒ IE810 Zrušenie eSD,
 - ⇒ IE818 Správa o prijatí,
 - ⇒ IE802 Pripomienka časového limitu (pre omeškanie vypracovania správy o prijatí),
 - ⇒ IE829 Potvrdenie schválenia vývozu,
 - ⇒ IE837 Objasnenie omeškania (na základe výzvy – pripomienky časového limitu),
 - ⇒ IE839 Zamietnutie vývozu,
 - ⇒ IE704 Funkčná chyba (v prípade odmietnutia podania pre vecnú chybu),
 - ⇒ IE917 Chyba xml štruktúry (v prípade odmietnutia podania pre technickú chybu, chybu formátu dokumentu),
 - ⇒ Pozn.: štruktúra správ sa môže časom podľa potreby dopĺňať a meniť, aktuálna použitá verzia bude v názve typu správy doplnená o označenie verzie napr. „(ver.002)“.

Pre zvolenú zásielku je k dispozícii zobrazenie obsahu samotnej zásielky [Zobraziť obsah] a detailné zobrazenie stavu eSD v samostatnom prehľade pomocou [História eSD], ktoré zobrazuje stav eSD detailnejšie na základe súvisiacich správ.

4.2.2. História eSD

Pre zvolenú zásielku z prehľadu prijatých dokumentov je k dispozícii detailné zobrazenie stavu eSD na základe dokumentov vzťahujúcich sa k jednému eSD (na základe referenčného čísla eSD – ARC):

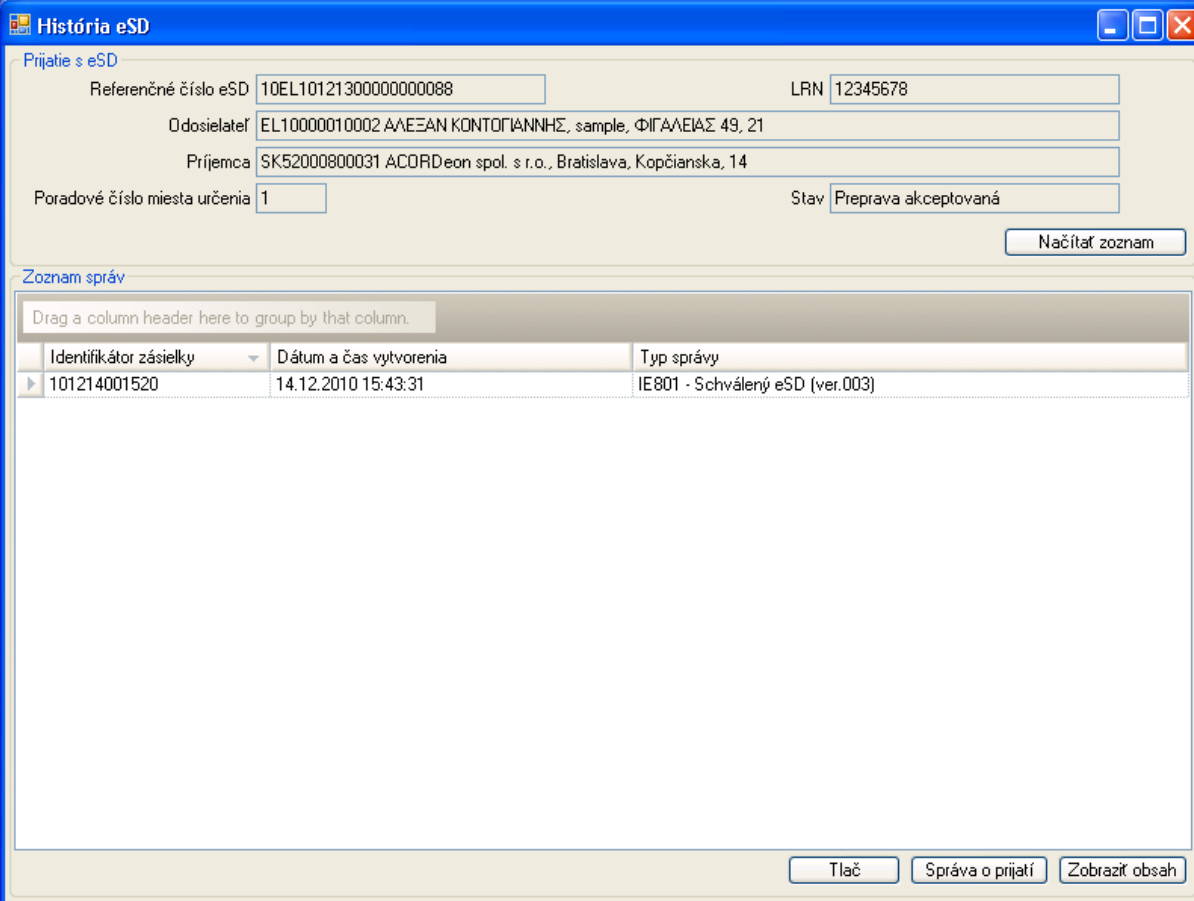

Prijatie s eSD

Referenčné číslo eSD: 10EL10121300000000088 LRN: 12345678

Odosielateľ: EL10000010002 ΑΛΕΞΑΝ ΚΟΝΤΟΓΙΑΝΝΗΣ, sample, ΦΙΓΑΛΕΙΑΣ 49, 21

Prijemca: SK52000800031 ACORDeon spol. s r.o., Bratislava, Kopčianska, 14

Poradové číslo miesta určenia: 1 Stav: Preprava akceptovaná

Načítať zoznam

Zoznam správ

Drag a column header here to group by that column.

Identifikátor zásielky	Dátum a čas vytvorenia	Typ správy
▶ 101214001520	14.12.2010 15:43:31	IE801 - Schválený eSD (ver.003)

Tlač Správa o prijatí Zobrazí obsah

Pre dané eSD sú na základe údajov zo správ zobrazované základné údaje aktuálneho stavu prepravy:

- Referenčné číslo eSD (ARC),
- LRN – referenčné číslo odosielateľa (ako vlastný identifikátor definované odosielateľom v rámci návrhu nového eSD),
- Identifikačné údaje odosielateľa a príjemcu,
- Poradové číslo miesta určenia (v prípade zmeny miesta určenia sa bude postupne zvyšovať – zobrazovaný je aktuálny stav podľa poslednej správy),
- Stav eSD – na základe správ komunikovaných v rámci daného eSD je možné rozlíšiť stav:
 - ⇒ Preprava akceptovaná (tovar je na ceste, resp. očakáva sa správa o prijatí),
 - ⇒ Preprava zrušená (pred odoslaním tovaru),
 - ⇒ Preprava presmerovaná (presmerovaná na iného príjemcu),
 - ⇒ Preprava ukončená (akceptované prijatie tovaru),
 - ⇒ Čiastočne odmietnutý tovar (časť tovaru bola pri prijatí odmietnutá),

- ⇒ Odmietnutý tovar (tovar bol odmietnutý),
- ⇒ Vývoz neschválený (úrad vývozu zaslal zamietnutie vývozu),
- ⇒ Vývoz schválený (úrad vývozu zaslal potvrdenie schválenia vývozu).

V zozname správ sa nachádzajú správy EMCS (zásielky EKR), ktoré sa vzťahujú k danému eSD. Pre jednotlivé typy správ bude k dispozícii špecifické zobrazenie obsahu pomocou [Zobraziť obsah].

Na základe správ a ich obsahu je určený zobrazovaný stav eSD a tiež zodpovedajúce operácie dostupné pre dané eSD. Napr. pre neukončené prepravy bude pre príjemcu k dispozícii vytvorenie Správy o prijatí (na základe obsahu IE801 eSD).

4.2.3. Vytvorenie správy o prijatí (IE818) – odoslanie správy

- Referenčné číslo eSD: 10SK1012140000000019
- LRN: SKEMCSC10121400004
- Odosielateľ: 520110400046 AGRO - BIO s. r. o., Závadka, Závadka, AB č.s. 142
- Príjemca: SK52000800031 ACCORDDeon spol. s r.o., Bratislava, Kopčianska, 14
- Poradové číslo miesta určenia: 1
- Stav: Preprava akceptovaná

Below the form is a 'Zoznam správ' table with the following data:

Identifikátor zásielky	Dátum a čas vytvorenia	Typ správy
101216000105	16.12.2010 02:11:10	IE802 - Pripomenka časového limitu
101214001183	14.12.2010 13:38:11	IE801 - Schválený eSD (ver.003)

At the bottom of the window are buttons for 'Tlač', 'Správa o prijatí', and 'Zobraziť obsah'.

V prípade, že je daný eSD v stave Preprava akceptovaná – po prijatí tovaru sa očakáva vytvorenie správy o prijatí – k dispozícii je operácia [Správa o prijatí].

Správa o prijatí

Stav prijatia: Prijatie akceptované a vyhovujúce
 Doplnkové informácie: Prijatie akceptované a vyhovujúce

Dátum prijatia: 30. 7. 2010

Pora...	Kód...	PpKN	Množstvo	Obchodný názov	Rozdiel množstva	Odmietnuté množstvo
1	W200	22000000	200,000	víno		
2	W300	22000000	500,000	víno2		

Record: 1 Of 2

Otvoriť
Odoslať

Formulár pre zápis správy o prijatí je predvyplnený údajmi z eSD (IE801). Vypíňajú sa údaje:

- Stav prijatia – globálny stav správy o prijatí:
 - ⇒ Prijatie akceptované a vyhovujúce – príjemca prevzal tovar a nezistil žiadne nezrovnalosti,
 - ⇒ Prijatie akceptované avšak nevyhovujúce – príjemca prevzal tovar, ale zistil nezrovnalosti (chýbajúce množstvo alebo prebytok),
 - ⇒ Prijatie odmietnuté – príjemca odmieta prevziať tovar (je potrebné uviesť dôvod odmietnutia, je možné uviesť zistené nezrovnalosti),
 - ⇒ Prijatia sčasti odmietnuté – príjemca odmieta prevziať časť tovaru (je potrebné uviesť odmietnuté množstvo a dôvod odmietnutia pre odmietnuté tovary, resp. ich časti, je možné uviesť zistené nezrovnalosti),
- Dátum prijatia,
- Doplnkové informácie – podľa potreby, najmä v prípade nezrovnalostí alebo odmietnutia,
- V zozname tovarov daného eSD je následne podľa stavu prijatia možné detailnejšie uviesť prípadné zistené nezrovnalosti, odmietnuté množstvo a zdôvodnenie odmietnutia.

Správa o prijatí

Stav prijatia: Prijatie sčasti odmietnuté Dátum prijatia: 30. 7. 2010

Doplnkové informácie: dovod odmietnutia je popisany detailnejsie v ramci jednotlivych tovarov ..

Pora...	Kód...	PpKN	Množstvo	Obchodný názov	Rozdiel množstva	Odmietnuté množstvo
1	W200	22000000	200,000	víno		
2	W300	22000000	500,000	víno2		

Record: 2 Of 2

Otvoriť Odoslať

Zobraziť detaily pre zvolený tovar a podľa potreby doplniť informácie o nezrovnalostiach a/alebo odmietnutí je možné pre zvolený tovar pomocou [Otvoriť]:

Prijatý tovar - 2.

Tovar Balenie Dôvod odmietnutia

Kód produktu: W300 Zistený rozdiel: 0,000 Litre (pri teplote 20°C)

PpKN: 2200.00.00 Odmietnuté množstvo: 0,000 Litre (pri teplote 20°C)

Hrubá hmotnosť: 500,00 Kg Množstvo: 500,000 Litre (pri teplote 20°C)

Vlastná hmotnosť: 500,00 Kg

Obchodný názov: víno2

Popis produktu

Použitie daňové označenie:

Vinársky výrobok: Operácia s vinárskym výrobkom

Obsah alkoholu: 15,00 Kategória vína: Víno bez CHOP/CHZO

Označenie pôvodu

Vinohradnícka zóna: 1 - A Tretia krajina pôvodu

Ďalšie informácie

Uložiť

Na záložke tovaru sú zobrazené detailné údaje o prepravovanom tovare podľa eSD (IE801). K dispozícii je možnosť zapísať zistené nezrovnalosti – Zistený rozdiel – pričom chýbajúce množstvo sa uvádza so znamienkom „-“. V prípade čiastočného odmietnutia je k dispozícii možnosť zapísať odmietnuté množstvo.

Druh balenia	Počet balení	Označenie obchodnej známky
BA - barel	15	obchodná známka

At the bottom of the window, there is a record navigation bar showing "Record: 1 Of 1" and two buttons: "Otvoriť" and "Uložiť".

Na záložke Balenie je uvedený rozpis balenia podľa eSD, s možnosťou detailného zobrazenia zvoleného záznamu pomocou [Otvoriť]:

- Druh balenia: BA - barel
- Počet balení: 15
- Označenie obchodnej známky: obchodná známka
- Informácia o známke: (empty text area)

Na ďalšej záložke Dôvod odmietnutia:

Prijatý tovar - 1.

Tovar Balenie Dôvod odmietnutia

Dôvod odmietnutia Dôvod odmietnutia info

Record: 0 Of 0

Nový Zmazať Otvoriť Uložiť

Je možné detailne zapísať dôvod odmietnutia. V prípade viacerých dôvodov bude vytvorený príslušný počet záznamov. K dispozícii je možnosť vytvoriť [Nový] záznam dôvodu odmietnutia, [Zmazať] existujúci záznam, a [Otvoriť] existujúci záznam na zobrazenie detailov alebo modifikáciu.

Dôvod odmietnutia

Dôvod 0 - Iné

Doplnkové informácie 0 - Iné

1 - Prebytok

2 - Chýbajúce množstvo

3 - Poškodený tovar

4 - Poškodená plomba

5 - Vykázaný v ECSI (Kontrolnom systéme exportu)

6 - One or more body records with incorrect values

Uložiť

V detailnom zázname sa uvádza dôvod odmietnutia podľa číselníka a prípadné doplnkové informácie.

Dôvod odmietnutia

Dôvod 3 - Poškodený tovar

Doplnkové informácie poškodenie, kontaminácia...

Uložiť

Po zápise detailov dôvodu odmietnutia je potrebné záznam [Uložiť].

Dôvod odmietnutia	Dôvod odmietnutia info
3 - Poškodený tovar	poškodenie, kontaminácia...

At the bottom of the window, there is a record navigation bar showing "Record: 1 Of 1" and several navigation icons. Below this bar are four buttons: "Nový", "Zmazať", "Otvoriť", and "Uložiť".

Prijatý tovar - 2.

Tovar Balenie Dôvod odmietnutia

Kód produktu **Zistený rozdiel - úbytok** Litre (pri teplote 20°C)

PpKN Odmietnuté množstvo Litre (pri teplote 20°C)

Hrubá hmotnosť Kg

Vlastná hmotnosť Kg Množstvo Litre (pri teplote 20°C)

Obchodný názov

Popis produktu

Použitie daňové označenie

Vinársky výrobok Operácia s vinárskym výrobkom

Obsah alkoholu Kategória vína

Označenie pôvodu

Vinohradnícka zóna Tretia krajina pôvodu

Ďalšie informácie

Po vyplnení všetkých relevantných údajov k tovaru je potrebné záznam tovaru [Uložiť].

Správa o prijatí

Stav prijatia Dátum prijatia

Doplňkové informácie

Por...	Kód...	PpKN	Množstvo	Obchodný názov	Rozdiel množstva	Odmietnuté množstvo
1	W200	22000000	200,000	víno		
2	W300	22000000	500,000	víno2	-100,000	200,000

Record: 2 Of 2

Po vyplnení údajov správy o prijatí, vrátane vyplnenia potrebných údajov k tovarom, je možné vyplnenú Správu o prijatí [Odoslať].

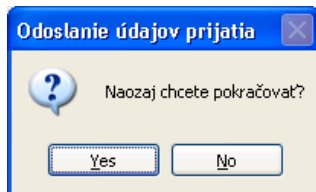

Pre odosielanú správu aplikácia poskytne vytvorenie ZEP:

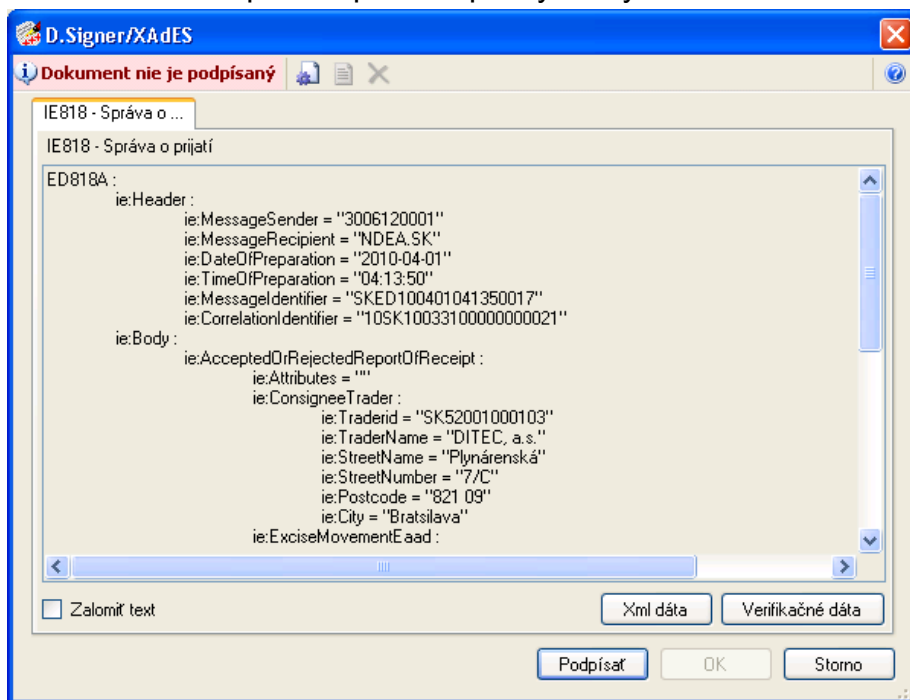

Po úspešnom vytvorení podpisu

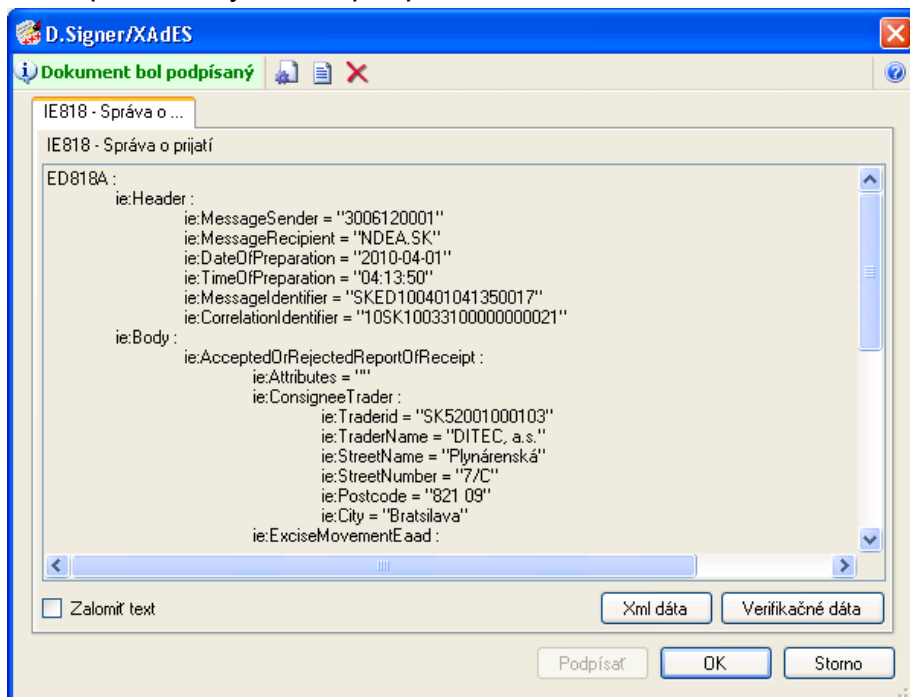

Je možné podpísanú správu odoslať [OK]. Úspešné odoslanie (potvrdenie odoslania do EKR) aplikácia potvrdí

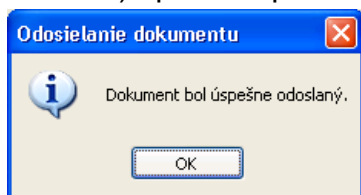

4.2.4. Odoslané správy

Správa o prijatí vytvorená postupom podľa predchádzajúcej kapitoly bola odoslaná ako podanie elektronickej podateľni, k dispozícii bude v prehľade odoslaných dokumentov. Odoslaná správa je **návrhom** Správy o prijatí za príjemcu. Po akceptovaní elektronickej podateľňou (EKR) a spracovaní systémom colnej správy (SysNeD), ak spĺňa formálne náležitosti – bude akceptovaná – SysNeD zabezpečí zaslanie schválenej Správy o prijatí odosielateľovi eSD a ako potvrdenie akceptovania návrhu tiež príjemcovi eSD. **Schválená** Správa o prijatí bude k dispozícii ako prijatá zásielka v prehľade prijatých dokumentov:

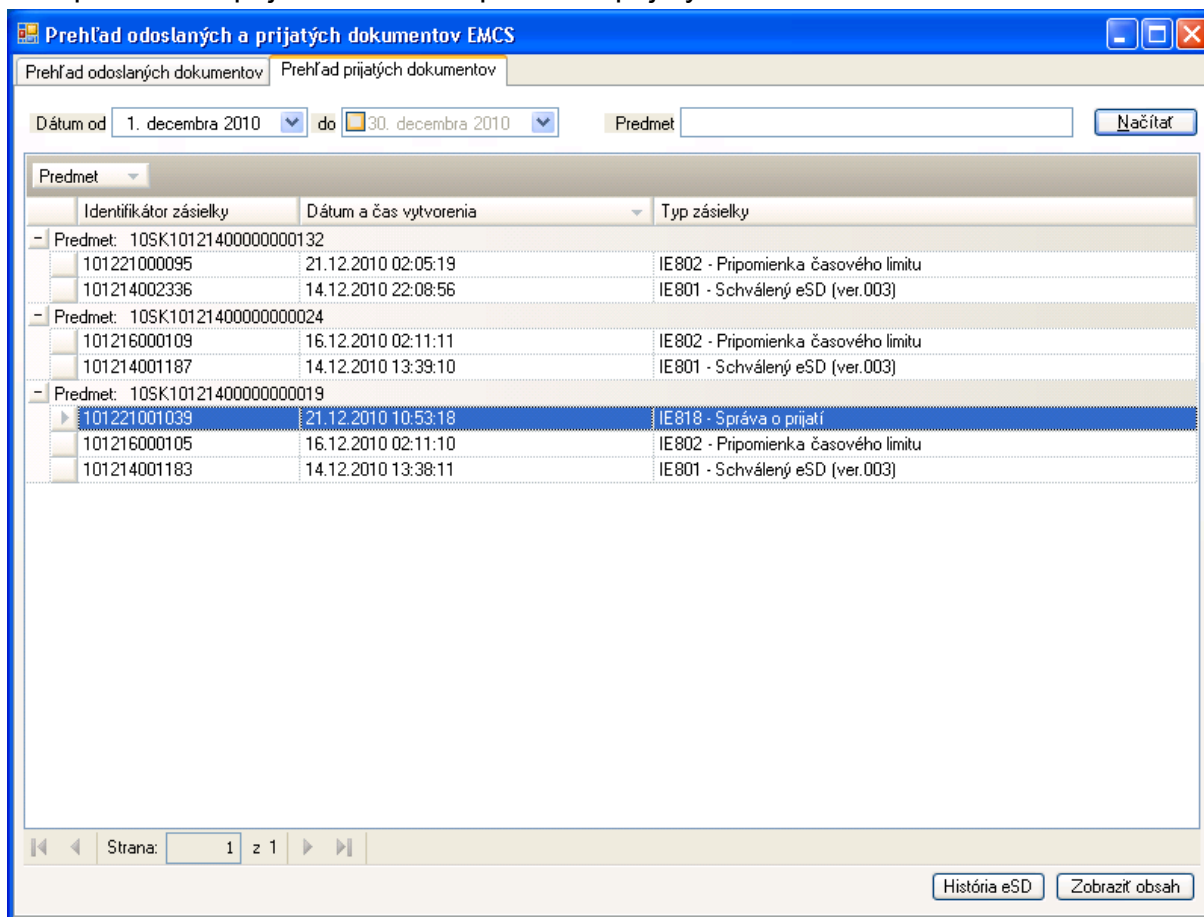

V histórii daného eSD:

- Referenčné číslo eSD: 105K1012140000000019
- LRN: SKEMCSC10121400004
- Odosielateľ: 520110400046 AGRO - BIO s. r. o., Závadka, Závadka, AB č.s. 142
- Príjemca: SK52000800031 ACORDeon spol. s r.o., Bratislava, Kopčianska, 14
- Poradové číslo miesta určenia: 1
- Stav: Čiastočne odmietnutý tovar

Below the form is a "Zoznam správ" section with a table:

Identifikátor zásielky	Dátum a čas vytvorenia	Typ správy
101221001039	21.12.2010 10:53:18	IE818 - Správa o prijatí
101216000105	16.12.2010 02:11:10	IE802 - Pripomenka časového limitu
101214001183	14.12.2010 13:38:11	IE801 - Schválený eSD (ver.003)

Buttons at the bottom include "Načítať zoznam", "Tlač", and "Zobrazíť obsah".

Bude na základe novej správy k eSD zobrazovaný príslušný stav eSD – v príklade prezentovanom v predchádzajúcej kapitole bola vytvorená Správa o prijatí s čiastočným odmietnutím tovaru, t.j. aktuálny stav eSD je „Čiastočne odmietnutý tovar“.

Platný stav eSD je určený a zobrazovaný na základe prijatých zásielok schválených systémom colnej správy (SysNeD). Príjemcom/odosielateľom tovaru odosielané podania sú považované za návrhy na vytvorenie alebo zmenu stavu eSD. Návrhy budú formálne platné až po schválení systémom colnej správy, ktoré bude prezentované zaslaním schválenej správy pre príslušného (podľa typu a obsahu správy) príjemcu/odosielateľa.

4.2.5. Prehľad odoslaných dokumentov

EKR rozdeľuje samostatne dokumenty odoslané subjektom podateľni – podania, a dokumenty vystavené podateľňou na prevzatie pre subjekt – zásielky.

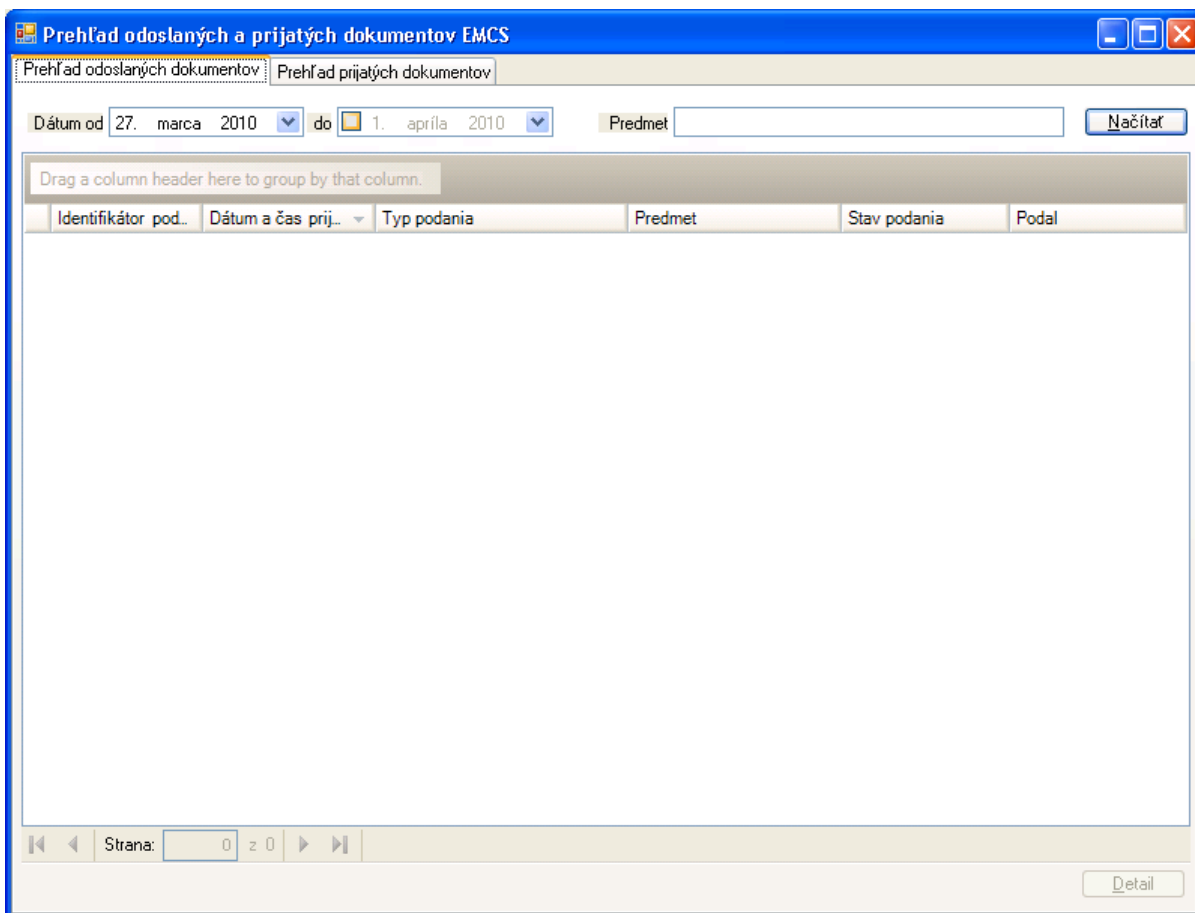

V rámci EMCS budú v prehľade odoslaných dokumentov (odoslaných z pohľadu subjektu) k dispozícii dokumenty zaslané subjektom ako návrh na schválenie systému SysNeD. V prehľade je možné obmedziť rozsah zobrazovaných dokumentov na základe dátumu prijatia dokumentu (prijatie EKR) a tiež podľa potreby na základe predmetu. Pomocou [Načítať] sa na základe zvolených kritérií zobrazia dostupné dokumenty z EKR.

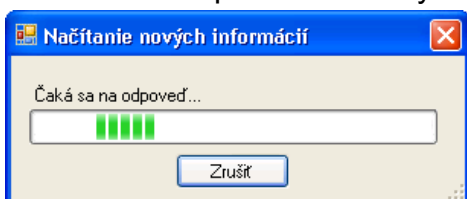

Signalizované je prebiehajúce sťahovanie údajov z EKR.

Prehľad odoslaných a prijatých dokumentov EMCS

Prehľad odoslaných dokumentov | Prehľad prijatých dokumentov

Dátum od 16. decembra 2010 do 21. decembra 2010 Predmet Načítať

Drag a column header here to group by that column.

Identifikátor pod..	Dátum a čas prij..	Typ podania	Predmet	Stav podania	Podal
101221001030	21.12.2010 10:52:04	IE818 - Správa o prijatí	10SK10121400000000019	Prijaté a potvrdené	Ivan Olšina
101220001893	20.12.2010 16:00:20	IE815 - Návrh eSD (ver.002)	SKED201012201600131...	Prijaté a potvrdené	Ivan Olšina
101220001307	20.12.2010 12:21:56	IE815 - Návrh eSD (ver.002)	SKED201012201221522...	Prijaté a potvrdené	Ivan Olšina
101220001281	20.12.2010 12:17:04	IE815 - Návrh eSD (ver.002)	SKED201012201216331...	Prijaté a potvrdené	Ivan Olšina
101220001259	20.12.2010 12:14:46	IE815 - Návrh eSD (ver.002)	SKED201012201214311...	Prijaté a potvrdené	Ivan Olšina
101220001006	20.12.2010 11:00:42	IE813 - Zmena miesta určenia...	10SK10122000000000051	Prijaté a potvrdené	Ivan Olšina
101220000880	20.12.2010 10:43:09	IE815 - Návrh eSD (ver.002)	SKED201012201043043...	Prijaté a potvrdené	Ivan Olšina
101220000867	20.12.2010 10:36:37	IE815 - Návrh eSD (ver.002)	SKED201012201036326...	Prijaté a potvrdené	Ivan Olšina
101220000846	20.12.2010 10:34:49	IE815 - Návrh eSD (ver.002)	SKED201012201034432...	Prijaté a potvrdené	Ivan Olšina
101220000833	20.12.2010 10:28:50	IE815 - Návrh eSD (ver.002)	SKED201012201028429...	Prijaté a potvrdené	Ivan Olšina
101217001819	17.12.2010 15:13:36	IE815 - Návrh eSD (ver.002)	SKED201012171513306...	Prijaté a potvrdené	Ivan Olšina
101217001802	17.12.2010 15:10:20	IE815 - Návrh eSD (ver.002)	SKED201012171510124...	Prijaté a potvrdené	Ivan Olšina
101217001662	17.12.2010 14:38:19	IE818 - Správa o prijatí	10SK10120200000000020	Prijaté a potvrdené	Ivan Olšina
101217001260	17.12.2010 11:34:03	IE815 - Návrh eSD (ver.002)	SKED201012171133585...	Prijaté a potvrdené	Ivan Olšina
101217001192	17.12.2010 11:10:58	IE815 - Návrh eSD (ver.002)	SKED201012171110542...	Prijaté a potvrdené	Ivan Olšina
101217001168	17.12.2010 11:08:45	IE813 - Zmena miesta určenia...	10SK10121700000000020	Prijaté a potvrdené	Ivan Olšina
101217001132	17.12.2010 11:03:45	IE815 - Návrh eSD (ver.002)	SKED201012171103407...	Prijaté a potvrdené	Ivan Olšina
101217001093	17.12.2010 10:51:18	IE813 - Zmena miesta určenia...	10SK10121700000000015	Prijaté a potvrdené	Ivan Olšina
101217001004	17.12.2010 10:39:25	IE813 - Zmena miesta určenia...	10SK10121700000000015	Prijaté a potvrdené	Ivan Olšina
101217000987	17.12.2010 10:36:24	IE815 - Návrh eSD (ver.002)	SKED201012171036129...	Prijaté a potvrdené	Ivan Olšina

Strana: 1 z 2

Návrh eSD Detail

Načítané dostupné dokumenty sú zobrazené zoradené podľa dátumu a času prijatia. K dispozícii sú údaje:

- Identifikátor podania – identifikátor EKR, na základe ktorého je možné identifikovať konkrétne podanie v prípade riešenia technických problémov,
- Dátum a čas prijatia podania,
- Typ podania, aktuálne pre EMCS to bude:
 - ⇒ IE815 Návrh eSD (pred začatím prepravy),
 - ⇒ IE813 Zmena miesta určenia,
 - ⇒ IE810 Zrušenie eSD,
 - ⇒ IE818 Správa o prijatí,
 - ⇒ IE837 Objasnenie omeškania (na základe výzvy – pripomienky časového limitu),
- Predmet správy - ako predmet sa pre dokumenty EMCS bude uvádzať referenčné číslo odosielateľa pre návrh eSD, resp. pre ostatné ARC – referenčné číslo elektronického sprievodného dokumentu
- Stav podania – stav spracovania podateľňou EKR,
- Podal – meno osoby podľa certifikátu použitého na elektronický podpis daného podania.

Pre zvolené podanie je k dispozícii detailnejšie zobrazenie pomocou [Detail] – v prípade prijatého a potvrdeného podania bude zobrazený obsah správy, v prípade

odmietnutia podania podateľňou bude zobrazený popis odmietnutia podľa potvrdenky z podateľne.

4.2.6. Neprijaté podania

V prípade negatívnej reakcie EKR na podanie (potvrdenka s odmietnutím, resp. chybou) nebude správa poskytnutá na ďalšie spracovanie systému SysNeD. Po identifikácii a odstránení chyby je potrebné vytvoriť a zaslať danú správu znovu.

Pre neprijaté podanie je k dispozícii zobrazenie informácií od EKR pomocou [Detail]:

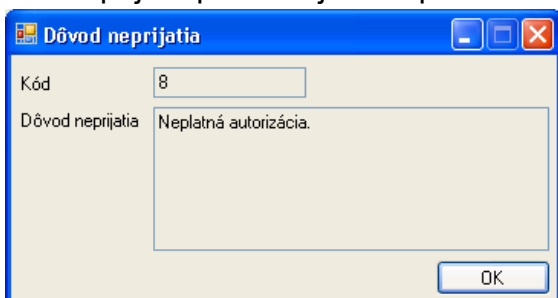

Bežné príčiny chýb pri spracovaní správ môžu byť (podrobnejšie je diagnostika chýb a nápravné opatrenia v dokumentácii EKR Klient):

- Externý subjekt alebo zodpovedná osoba subjektu nemá požadované oprávnenia, pričom dôvodom môže byť:
 - ⇒ Použité bolo nesprávne číslo licencie
 - ◆ Pre nápravu je potrebné skontrolovať a opraviť konfiguračné údaje v klientskej aplikácii (vlastná identifikácia)
 - ⇒ Použité číslo licencie je neplatné
 - ◆ Pre riešenie problému je potrebné kontaktovať colnú správu.
 - ⇒ Použitý bol certifikát osoby, ktorá nemá oprávnenie zastupovať deklarovaný subjekt
 - ◆ Pre riešenie problému kontaktujte colnú správu.

4.2.7. Zobrazenie eSD (IE801)

Pre prijatú zásielku elektronického sprievodného dokumentu je k dispozícii detailné zobrazenie obsahu. Obsah eSD je vzhľadom na jeho komplexnosť rozdelený na viacero záložiek.

ESD

Elektronický sprievodný dokument | Odoslanie | Odoslaný tovar | Zabezpečenie | Preprava

Referenčné číslo odosielateľa	SKEMCSC10033100070
Referenčné číslo eSD	10SK1003310000000016
Dátum a čas schválenia	31. 3. 2010 12: 16: 59
Dátum a čas začatia prepravy	31. 3. 2010 12: 03: 00

Dovozná colná deklarácia	
Číslo SAD	

Certifikát	
Referencia	Popis

Record: 0 Of 0

Otvoriť

Na úvodnej záložke eSD sú k dispozícii hlavičkové údaje:

- Referenčné číslo odosielateľa – podľa návrhu eSD od odosielateľa,
- Referenčné číslo eSD (ARC),
- Dátum a čas schválenia eSD,
- Dátum a čas začatia prepravy podľa odosielateľa,
- V prípade dovozu budú uvedené referencie na dovozné colné deklarácie,
- V prípade ak sa uplatňujú, budú uvedené referencie na vyžadované certifikáty.

ESD

Elektronický sprievodný dokument : **Odoslanie** : Odoslaný tovar : Zabezpečenie : Preprava

Príslušný úrad odoslania

Kód úradu CZ016200

Typ pôvodu odoslania Daňový sklad

Odosielateľ

Registračné číslo CZ10585979300

Názov CZ RCT Test 300

Ulica Testovací ulička Číslo 300

Obec Testovací městečko PSČ 27 300

Miesto odoslania

Registračné číslo CZ10585979320

Názov CZ RCT Test 320

Ulica Testovací ulička Číslo 320

Obec Testovací městečko PSČ 27 320

Na záložke odoslania sú k dispozícii údaje odosielateľa:

- Úrad príslušný podľa príslušnosti odosielateľa (kód úradu je uvádzaný v medzinárodnom formáte KKXXXXXX, kde KK je kód krajiny, XXXXXX je lokálny kód úradu),
- Typ pôvodu odoslania (dovoz, preprava z daňového skladu, užívateľský podnik, obchodník s minerálnym olejom alebo podnik na výrobu),
- a následne podľa typu identifikácia odosielateľa a miesta odoslania (v prípade dovozu to bude úrad prepustenia).

ESD

Elektronický sprievodný dokument | Odoslanie | **Odoslaný tovar** | Zabezpečenie | Preprava

Poradové číslo	Kód produktu	PpKN	Množstvo	Obchodný názov
1	E000	22030001	15000.000	Božant

Record: [Navigation icons] 1 Of 1 [Navigation icons]

[Otvoriť]

Na záložke odoslaného tovaru je zobrazený zoznam odosielaných tovarov. Pre zvolený tovar je k dispozícii detailné zobrazenie pomocou [Otvoriť]:

Odoslaný tovar - 1.

Tovar Balenie

Kód produktu B000

PpKN 2203 00 01

Hrubá hmotnosť 18 000,00 Kg

Vlastná hmotnosť 16 500,00 Kg

Množstvo 15 000,000 Litre (pri teplote 20°C)

Obchodný názov Bažant

Popis produktu

Použitie daňové označenie

Obsah alkoholu 4,75 %

Veľkosť výrobcu 6

Stupne Plato 12

Daný tovar je v rámci eSD identifikovaný aj poradovým číslom. Uvedené poradové číslo je potrebné rovnako uvádzať aj v Správe o prijatí.

Ako identifikačné a popisné údaje prepravovaného tovaru sú použité:

- Kód produktu (podľa medzinárodného číselníka),
- Kód kombinovanej nomenklatúry,
- Hrubá a vlastná hmotnosť,
- Množstvo tovaru v mernej jednotke podľa druhu tovaru,
- Uvedený by mal byť obchodný názov a môže byť uvedený aj bližší popis produktu,
- V prípade niektorých druhov daní môže byť uvedené daňové označenie (kontrolné známky),
- a následne ďalšie atribúty zodpovedajúce druhu dane:
 - ⇒ Hustota pre minerálne oleje,
 - ⇒ Obsah alkoholu pre lieh, víno a pivo,
 - ⇒ Stupne Plato pre pivo,
 - ⇒ Veľkosť výrobcu,
 - ⇒ Údaje o pôvode a spôsobe spracovania vína.

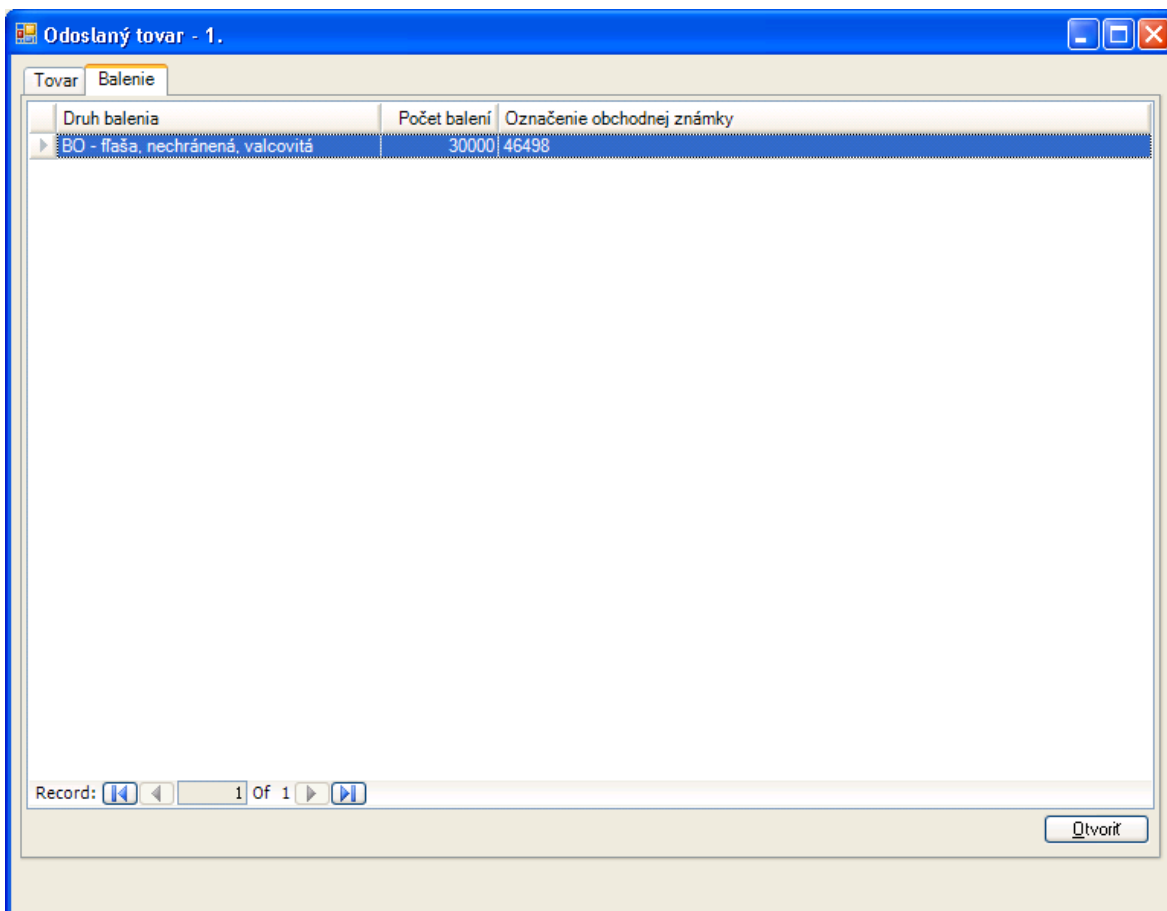

Na samostatnej záložke je k dispozícii rozpis balenia daného tovaru. Pre zvolený záznam je možné zobrazit' detaily pomocou [Otvoriť]:

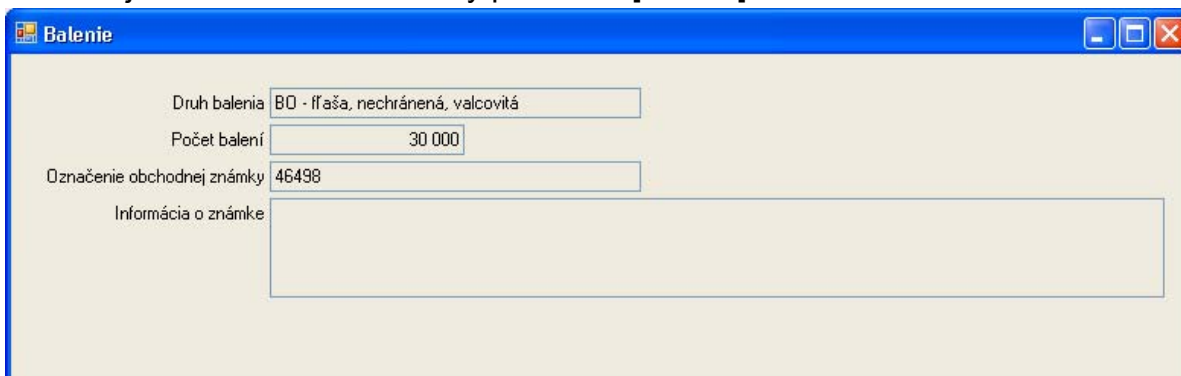

Druh balenia je definovaný podľa číselníka, pre počítateľné druhy balenia bude uvedený počet balení a môžu byť uvedené detaily obchodnej známky balenia.

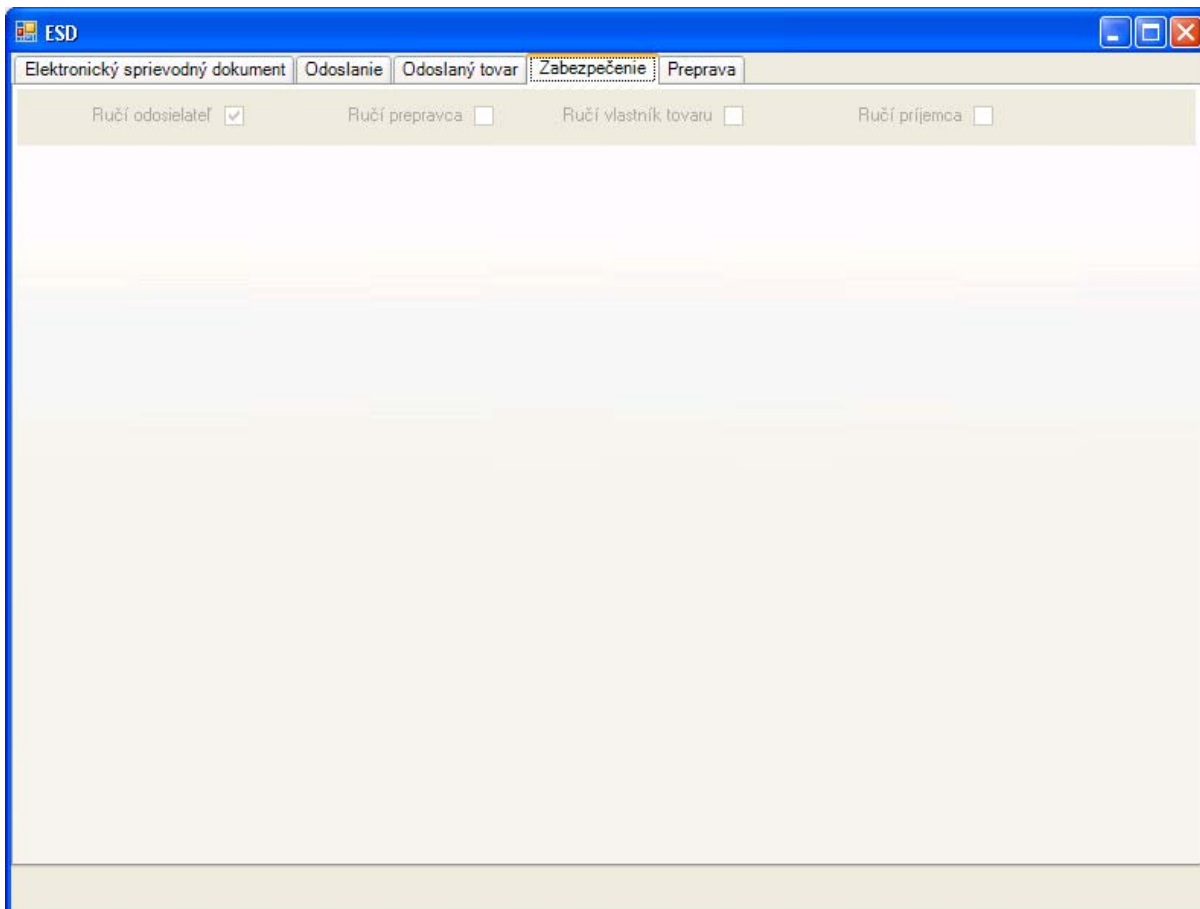

Na záložke zabezpečenia eSD je vyznačené ručenie za prepravovaný tovar. V prípade, že bude uvedené ručenie prepravcom a/alebo vlastníkom tovaru, budú uvedené detailne aj ich identifikačné údaje.

ESD

Elektronický sprievodný dokument | Odoslanie | Odoslaný tovar | Zabezpečenie | Preprava

Preprava | Určenie | Doprava / Dopravný prostriedok | Organizácia dopravy

Číslo faktúry 2102010

Dátum vyhotovenia faktúry 31. 3. 2010

Doba prepravy 16 hodín

Záložka preprava obsahuje parametre prepravy a určenia – je členená na ďalšie samostatné záložky.

Na prvej záložke prepravy sú uvedené základné údaje prepravy:

- Číslo faktúry,
- Môže byť uvedený dátum vystavenia faktúry,
- Predpokladaná doba prepravy.

ESD

Elektronický sprievodný dokument | Odoslanie | Odoslaný tovar | Zabezpečenie | Preprava

Preprava | **Určenie** | Doprava / Dopravný prostriedok | Organizácia dopravy

Typ miesta určenia: Daňový sklad

Príjemca

Registračné číslo: SK52001000103
 VAT:

Názov: DITEC, a.s.
 Ulica: Plynárenská Číslo: 7/C
 Obec: Bratislava PSČ: 821 09

Miesto určenia

Registračné číslo: SK52001000104
 VAT alebo iný identifikátor:

Názov: DITEC, a.s.
 Ulica: Plynárenská Číslo: 7/C
 Obec: Bratislava PSČ: 821 09

Na záložke určenia pre prepravu je definovaný príjemca – podľa typu miesta určenia to bude subjekt a miesto určenia, resp. úrad vývozu, prípadne identifikácia organizácie oslobodenej od dane. V prípade priameho doručenia bude miestom určenia koncový odberateľ.

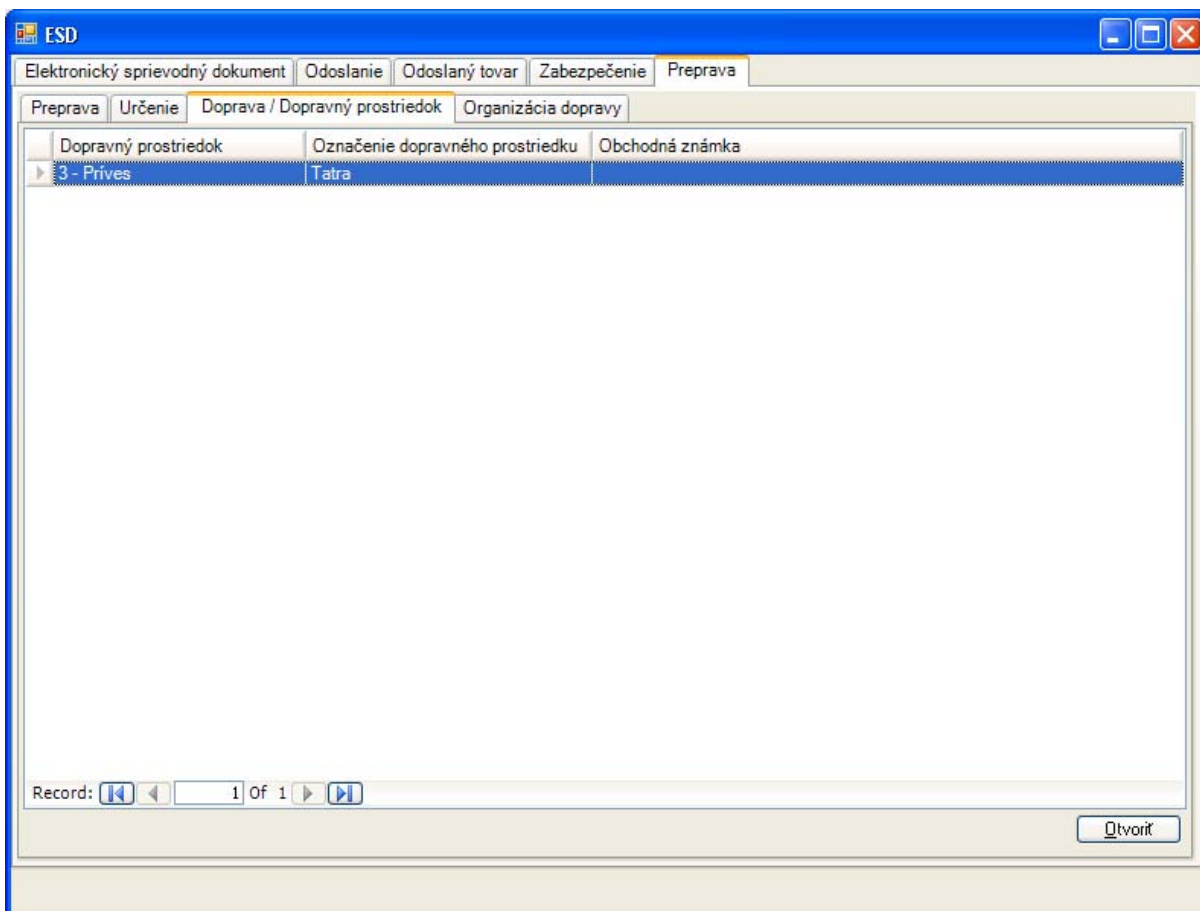

V rámci prepravy na záložke doprava a dopravných prostriedkov je k dispozícii rozpis dopravných prostriedkov, pričom zvolený záznam je možné zobrazíť detailne pomocou [Otvoriť]:

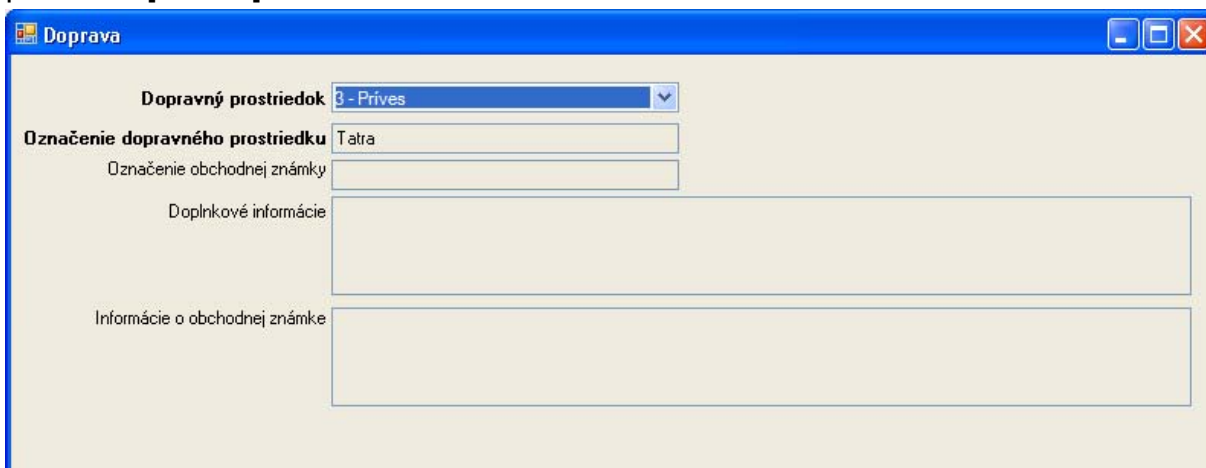

Druh dopravného prostriedku je určený podľa číselníka, uvedené bude jeho označenie, a môžu byť uvedené obchodné označenie a k nemu doplnkové informácie.

ESD

Elektronický sprievodný dokument | Odoslanie | Odoslaný tovar | Zabezpečenie | Preprava

Preprava | Určenie | Doprava / Dopravný prostriedok | **Organizácia dopravy**

Druh dopravy: 3 - Cestná preprava

Organizácia dopravy: Odosielateľ

Prepravca

VAT:

Názov: Přo

Ulica: Zelená | Číslo: 16

Obec: Strážky | PSČ: 05901

V rámci prepravy je na záložke organizácie dopravy zapísaný:

- Druh dopravy podľa číselníka,
- Určenie organizátora dopravy,
- Ak nie je organizátorom dopravy odosielateľ alebo príjemca, budú uvedené identifikačné údaje organizátora dopravy,
- Môžu byť uvedené identifikačné údaje prepravcu.

4.2.8. Zobrazenie Zrušenia prepravy (IE810)

Zrušenie prepravy

Referenčné číslo eSD: 10SK1012200000000107

Dátum a čas schválenia: 21. 12. 2010 11:07:05

Dôvod zrušenia: 2 - Obchodná transakcia prerušená

Pre zrušenie prepravy sú k dispozícii informácie o referenčnom čísle eSD (ARC), dôvode zrušenia prepravy podľa číselníka a pre prijaté zásielky dátum a čas schválenia danej operácie v EMCS.

4.2.9. Zobrazenie Zmeny miesta určenia (IE813)

Zobrazenie údajov zmeny miesta určenia vychádza z obsahu samotnej správy, ktorá obsahuje údaje o zmenách.

Zmena miesta určenia

Preprava | Určenie | Doprava / Dopravný prostriedok | Organizácia dopravy

Dátum a čas schválenia prijatia	30. 3. 2010 10:08:49
Číslo faktúry	f4587 zmena
Dátum vyhotovenia faktúry	30. 3. 2010
Doba prepravy	5 hodín

Pre zmenu miesta určenia môžu byť na záložke prepravy údaje (ak boli zmenené):

- Dátum a čas schválenia zmeny miesta určenia,
- Číslo faktúry,
- Dátum vyhotovenia faktúry,
- Doba prepravy.

Zmena miesta určenia

Preprava | **Určenie** | Doprava / Dopravný prostriedok | Organizácia dopravy

Typ miesta určenia: Daňový sklad

Nový príjemca

Registračné číslo: ATV0010248001

VAT:

Názov: Wiedemann KG

Ulica: Carlberggasse Číslo: 21

Obec: Wien PSČ: 1230

Nové miesto určenia

Registračné číslo: ATV0010211200

VAT alebo iný identifikátor:

Názov: Obstbau Kaller

Ulica: Süßenbrunnerplatz Číslo: 8

Obec: Wien PSČ: 1220

Na záložke určenia budú podľa typu miesta určenia uvedené údaje nového príjemcu a/alebo nového miesta určenia (v prípade vývozu bude miesto určenia úrad vývozu).

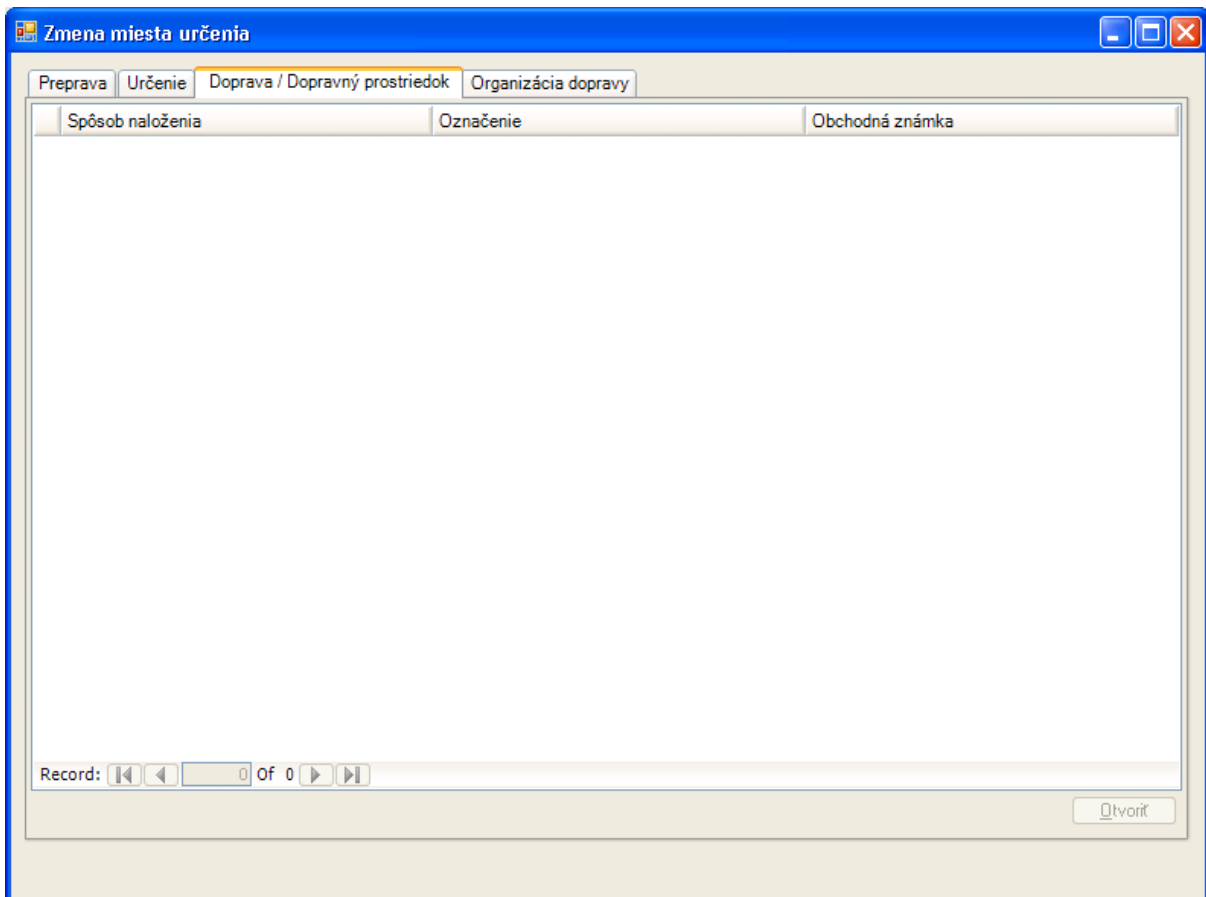

Na záložke dopravy a dopravných prostriedkov bude v prípade zmeny nový zoznam dopravných prostriedkov (viď. Zobrazenie eSD IE801). Zvolený záznam je možné zobrazit' detailne pomocou [Otvoriť].

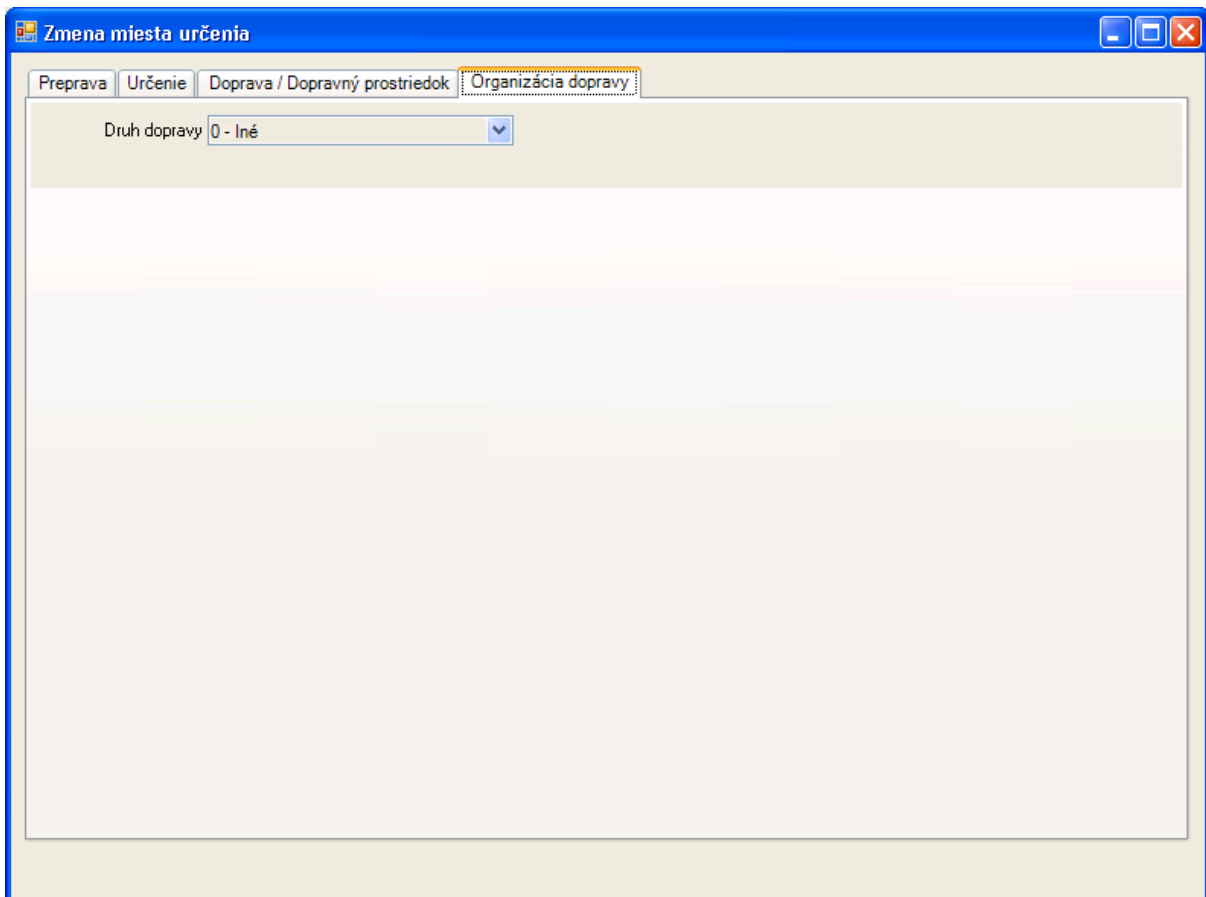

Na záložke organizácie dopravy bude v prípade zmeny zapísaný (vid'. Zobrazenie eSD IE801):

- Druh dopravy podľa číselníka,
- Určenie organizátora dopravy,
- Ak nie je organizátorom dopravy odosielateľ alebo príjemca, budú uvedené identifikačné údaje organizátora dopravy,
- Môžu byť uvedené identifikačné údaje prepravcu.

4.2.10. Zobrazenie Správy o prijatí (IE818)

Zobrazenie údajov správy o prijatí vychádza len z obsahu samotnej správy, ktorá obsahuje len relevantné údaje prijatia.

Správa o prijatí

Správa o prijatí | Prijatý tovar

Elektronický sprievodný dokument

Referenčné číslo eSD: 10SK10033100000000016 | Poradové číslo prepravy: 1

Úrad určenia: SK520000 | Schválené: 31. 3. 2010 12:22:55

Prijatie

Stav prijatia: Prijatie čiastočne odmietnuté | Dátum prijatia: 31. 3. 2010

Doplňkové informácie

Príjemca

Identifikátor: SK52001000103

Názov: DITEC, a.s.

Ulica: Plynárska | Číslo: 7/C

Obec: Bratislava | PSČ: 821 09

Miesto určenia

Identifikátor: SK52001000104

Názov: DITEC, a.s.

Ulica: Plynárska | Číslo: 7/C

Obec: Bratislava | PSČ: 821 09

Na úvodnej záložke správy o prijatí sú uvedené údaje:

- Referenčné číslo eSD (ARC) a poradové číslo prepravy (podľa prípadných zmien miesta určenia), ku ktorým sa daná Správa o prijatí vzťahuje,
- Príslušný úrad určenia (podľa príjemcu, resp. miesta určenia),
- Dátum a čas schválenia Správy o prijatí,
- Celkový stav prijatia, dátum prijatia príjemcom a prípadné doplňkové informácie k stavu prijatia,
- Identifikačné údaje príjemcu a prípadne miesta určenia podľa typu miesta určenia (v prípade vývozu môže skutočného príjemcu zastupovať odosielateľ alebo špeditér).

Správa o prijatí

Správa o prijatí Prijatý tovar

Tovar

Poradové číslo	Kód produktu	Rozdiel množstva	Odmietnuté množstvo
1	B000	3 000,000	7 000,000

Record: 1 Of 1

Dôvod odmietnutia

Dôvod odmietnutia	Doplnkové informácie
2 - Chýbajúce množstvo	

Record: 1 Of 1

Doplnkové informácie

Na záložke prijatého tovaru budú uvedené len tovary, ku ktorým boli evidované nezrovnalosti alebo pre ktoré bolo zapísané čiastočné odmietnutie alebo dôvod odmietnutia. Detaily dôvodu odmietnutia sú zobrazované pre zvolený tovar v zozname tovarov.

4.2.11. Zobrazenie upozornenia na omeškanie (IE802)

V prípade omeškania vystavenia správy o prijatí pre dané eSD (na základe predpokladaného termínu prijatia) bude v rámci EMCS doručené príjemcovi aj odosielateľovi upozornenie na omeškanie.

Upozornenie na omeškanie

Referenčné číslo eSD: 10SK1007160000000029 Poradové číslo prepravy: 1

Dátum a čas vystavenia: 18. 7. 2010 2: 00: 30

Typ upozornenia: Omeškanie vystavenia Správy o prijatí

Dátum a čas termínu: 17. 7. 2010 2: 14: 52

Upozornenie obsahuje základné údaje vzťahujúce sa k danému eSD – referenčné číslo, poradové číslo prepravy, typ upozornenia a termín, v ktorom bola očakávaná správa o prijatí. Zobrazovaný je aj dátum a čas vystavenia upozornenia na omeškanie.

Aktuálny stav daného eSD je možné zistiť v rámci prehľadu prijatých dokumentov použitím [História eSD] pre upozornenie na omeškanie – ktorá zobrazí detailnú históriu správ a stav daného eSD.

4.2.12. Zobrazenie potvrdenia schválenia vývozu (IE829)

V prípade, ak je typom miesta určenia v aktuálnej preprave vývoz a úrad vývozu tento vývoz schválil, odosielateľovi eSD je doručené potvrdenie schválenia vývozu.

Potvrdenie schválenia vývozu

Referenčné číslo eSD	10SK10120100000000051	Poradové číslo prepravy	1
Dátum a čas vystavenia	16. 12. 2010 17: 49: 28		
Dátum a čas schválenia	16. 12. 2010 0: 00: 00		
Referencia SAD/MRN	SAD 1214		

Schválil

Úrad vývozu	SK516100
Identifikácia úradníka	
Dátum schválenia	. . . : . . .

Úrad určenia - vývoz

SK566400

Príjemca/špeditér

prijemca SK 0112-3, mesto, uuu 45

Potvrdenie obsahuje základné údaje vzťahujúce sa k danému eSD – referenčné číslo, poradové číslo prepravy, dátum a čas vystavenia potvrdenia, dátum a čas schválenia vývozu a referenciu na príslušné SAD/MRN. Zobrazované sú aj údaje vzťahujúce sa k schváleniu vývozu – úrad, ktorý vývoz schválil, identifikácia úradníka a dátum schválenia a tiež údaje zadaného úradu určenia – vývozu a príjemcu/špeditéra.

4.2.13. Zobrazenie zamietnutia vývozu (IE839)

V prípade, ak je typom miesta určenia v aktuálnej preprave vývoz a úrad vývozu tento vývoz zamietol, odosielateľovi eSD je doručené zamietnutie vývozu.

Zamietnutie vývozu

Referenčné číslo eSD: 10SK1012170000000041 Poradové číslo prepravy: 1

Dátum a čas vystavenia: 17. 12. 2010 11: 37: 05

Referencia SAD/MRN: SAD ZAM1217-3 Referencia LRN:

Dátum a čas zamietnutia: 17. 12. 2010 11: 37: 04 Dôvod zamietnutia: Obsah eSD nezodpovedá údajom vývozu

Úrad určenia - vývoz: SK524200

Prijemca/špeditér: vyvoz od SPDKlienta 2, aaaa, aaa 4

Zoznam nezrovnalostí

Poradové číslo tovaru	Nezrovnalosť
1	1 - Neznáme referenčné číslo eSD
2	3 - Tovarová položka sa nenachádza v SAD

Zamietnutie obsahuje základné údaje vzťahujúce sa k danému eSD – referenčné číslo, poradové číslo prepravy, dátum a čas vystavenia správy o zamietnutí, dátum a čas zamietnutia, referenciu na príslušné SAD/MRN, resp. referenciu na LRN. Zobrazované sú aj údaje vzťahujúce sa k zamietnutiu vývozu - dátum a čas zamietnutia, dôvod zamietnutia a tiež údaje identifikujúce úrad určenia – vývozu a príjemcu/ špeditéra. Ak je dôvodom zamietnutia nekonzistencia tovarových položiek v eSD voči údajom v colnej deklarácii, zobrazuje sa aj zoznam nezrovnalostí pre tovarové položky.

4.2.14. Zobrazenie objasnenia omeškania (IE837)

Na základe upozornenia na omeškanie zasiela príjemca alebo odosielateľ objasnenie omeškania prijatia. Systém colnej správy potvrdzuje prijatie objasnenia spätným zaslaním správy.

Objasnenie omeškania doručenia

Referenčné číslo eSD: 10SK1007220000000020 Poradové číslo prepravy: 1

Dátum a čas prijatia: 30. 7. 2010 1: 01: 39

Dôvod omeškania: 4 - Zlé klimatické podmienky

Doplnkové informácie: prší

Objasnenie omeškania stručne zobrazuje základné údaje vzťahujúce sa k danému eSD – referenčné číslo, poradové číslo prepravy; dátum a čas prijatia objasnenia; a samotné objasnenie ako dôvod podľa číselníka a prípadné zdôvodňujúce doplnkové informácie, ktoré boli uvedené.

4.3. Vytvorenie a správa eSD v roli odosielateľa

4.3.1. Sprístupnenie role odosielateľa

SPD Klient [20100331 prod]

Elektronická komunikácia

Číslo licencie 1111111111 Úrad príslušný 5200 EMCS len prijatie Správa profilov

Identifikácia daňového subjektu

Názov Subjekt 01

Adresa Obec 01, Ulica 1

DIČ 1231231231 Rodné číslo

Číslo účtu

Daňový subjekt 520010800018 - MO - Prevádzkovateľ daňového skladu - SK52000800031

Odoslané a prijaté dokumenty

Po inštalácii aplikácie je prednastavené obmedzenie [EMCS len prijatie], ktoré obmedzí aplikáciou poskytovanú funkčnosť len na operácie pre prijatie tovaru pri preprave v pozastavení dane (EMCS), resp. operácie subjektu v roli príjemcu. Zrušením zaškrtnutia je možné uvoľniť funkčnosť EMCS pre rolu subjektu príjemcu aj odosielateľa.

SPD Klient [20101217 test]

Elektronická komunikácia

Číslo licencie 3006110001 Úrad príslušný 5200 EMCS len prijatie Správa profilov

Identifikácia daňového subjektu

Názov ACORDeon spol. s r.o.

Adresa Bratislava, Kopcianska 4

DIČ 0031326862 Rodné číslo

Číslo účtu

Daňový subjekt 520011000004 - MO - Obchodník s minerálnym olejom podľa §25a/1

Odoslané a prijaté dokumenty Návrh eSD

Po uvoľnení funkčnosti pre rolu odosielateľa tovaru v pozastavení dane a oslobodeného od dane v EMCS bude k dispozícii samostatná operácia [Draft eSD] pre vytvorenie návrhu nového eSD.

Vytváranie ďalších správ v rámci životného cyklu eSD bude k dispozícii v detailnom zobrazení histórie daného eSD na základe aktuálneho stavu daného eSD.

4.3.2. Vytvorenie návrhu eSD (IE815)

- Elektronická komunikácia:**
 - Číslo licencie: 3006110001
 - Úrad príslušný: 5200
 - EMCS len prijatie
 - Správa profilov
- Identifikácia daňového subjektu:**
 - Názov: ACORDeon spol. s r.o.
 - Adresa: Bratislava, Kopcianska 4
 - DIC: 0031326862
 - Rodné číslo: [empty]
 - Číslo účtu: [empty]
 - Daňový subjekt: 520011000004 - MO - Obchodník s minerálnym olejom podľa §25a/1
- Buttons: Odoslané a prijaté dokumenty (dropdown), Návrh eSD

Po zrušení zaškrtnutia obmedzenia [EMCS len prijatie] bude k dispozícii vytváranie nového eSD pomocou [Návrh eSD].

Obsah eSD je vzhľadom na jeho rozsah rozdelený na niekoľko záložiek v členení podľa príbuzných položiek.

4.3.2.1. Elektronický sprievodný dokument – základné všeobecné informácie

- Navigation tabs: Elektronický sprievodný dokument, Odoslanie, Odoslaný tovar, Zabezpečenie, Preprava
- Dátum a čas začatia prepravy: 21. 12. 2010 12:04:10
- Two main sections:
 - Dovozná colná deklarácia:** Includes a dropdown for 'Číslo colnej deklarácie' and a record control at the bottom (Record: 0 Of 0) with 'Nová' and 'Zmazať' buttons.
 - Certifikát:** Includes a table with columns 'Referencia' and 'Popis', and a record control at the bottom (Record: 0 Of 0) with 'Nový' and 'Zmazať' buttons.
- Bottom right button: Odoslať

Na prvej záložke „Elektronický sprievodný dokument“ sú k dispozícii základné všeobecné údaje:

- Predpokladaný dátum a čas začatia prepravy,
- V prípade dovozu – zoznam referencií na dovozné colné deklarácie,
- A ak sa uplatnia – zoznam referencií na certifikáty potrebných pre uskutočnenie danej prepravy.

Zápis novej referencie do zoznamu dovozných colných deklarácií je možný pomocou operácie [Nová]:

Po zápise čísla dovoznej colnej deklarácie je potrebné záznam [Uložiť].

V prípade, že preprava je označená ako dovoz a nie je uvedená žiadna colná deklarácia, alebo ak je uvedená dovozná colná deklarácia pričom preprava nie je označená ako dovoz – bude pri zozname dovozných colných deklarácií zobrazené upozornenie na túto nezrovnalosť. V prípade, že systém identifikuje nezrovnalosť v údajoch na záložke, bude nadpis danej záložky zvýraznený červenou farbou. Podobne je realizovaná aj kontrola pravidiel pre vyplnenie ďalších položiek eSD a následné zobrazovanie upozornenia na zistené nezrovnalosti.

Zapísané referencie na dovozné colné deklarácie je možné dvojitým kliknutím otvoriť a upravovať, alebo [Zmazať].

Zápis nového certifikátu je k dispozícii pomocou [Nový]:

Referencia

Popis

Uložiť

Zapisuje sa referencia na príslušný certifikát (napr. evidenčné číslo, číslo licencie a pod.) a prípadný popis rozsahu daného certifikátu. Po vyplnení údajov je potrebné záznam [Uložiť].

Elektronický sprievodný dokument | Odoslanie | Odoslaný tovar | Zabezpečenie | Preprava

Dátum a čas začatia prepravy 30. 7. 2010 16:30:01

Dovozná colná deklarácia

Číslo colnej deklarácie

Record: [Navigation icons] Of 0

Nová Zmazať

Certifikát

Referencia	Popis
lic1234	v plnom rozsahu pre VN

Record: [Navigation icons] 1 Of 1

Nový Zmazať

Odoslať

Zapísané referencie na certifikáty je možné dvojitém kliknutím otvoriť a upravovať, alebo [Zmazať].

4.3.2.2. Odoslanie – pôvod a miesto odoslania

Draft eSD

Elektronický sprievodný dokument | **Odoslanie** | Odoslaný tovar | Zabezpečenie | Preprava

Príslušný úrad odoslania

Kód úradu

Typ pôvodu odoslania Daňový sklad

Odosielateľ

Registračné číslo

Názov

Ulica Číslo

Obec PSC

Miesto odoslania

Registračné číslo

Názov

Ulica Číslo

Obec PSC

Odoslať

Na ďalšej záložke sú k dispozícii údaje pre identifikáciu pôvodu a miesta odoslania:

- Kód úradu príslušného pre odoslanie/odosielateľa – kód úradu je uvádzaný v medzinárodnom formáte KKXXXXXX, kde KK je kód krajiny (SK), XXXXXX je lokálny kód úradu (podľa úradu príslušného pre odosielateľa),
- Typ pôvodu odoslania – daňový sklad, dovoz, užívateľský podnik, obchodník s minerálnym olejom a podnik na výrobu,
- V prípade prepravy z daňového skladu je potrebné uviesť identifikačné údaje prevádzkovateľa daňového skladu ako odosielateľa a identifikačné údaje príslušného daňového skladu ako miesta odoslania – povinné údaje sú vyznačené tučným písmom,
- V prípade prepravy z užívateľského podniku, od obchodníka s minerálnym olejom alebo z podniku na výrobu sa ako identifikačné údaje odosielateľa uvádzajú údaje príslušného evidovaného daňového subjektu (referencia je evidenčné číslo). Údaje miesta odoslania (prevádzkarne daného subjektu) sú nepovinné, ale pokiaľ budú uvedené, musia byť zadané v rozsahu názov prevádzkarne, ulica, obec a PSC

Draft eSD

Elektronický sprievodný dokument Odoslanie Odoslaný tovar Zabezpečenie Preprava

Príslušný úrad odoslania

Kód úradu

Typ pôvodu odoslania

Odosielateľ

Registračné číslo

Názov

Ulica **Číslo**

Obec **PSČ**

Úrad odoslania - prepustenie (dovoz)

Kód úradu

- V prípade dovozu budú uvedené identifikačné údaje príslušného odosielateľa – prevádzkovateľa daňového skladu alebo registrovaného odosielateľa – a kód úradu odoslania, ktorým je úrad prepustenia (kód úradu je uvádzaný v medzinárodnom formáte SKXXXXXX).

4.3.2.3. Odosielaný tovar

Na záložke odoslaný tovar je k dispozícii zoznam odosielaných tovarov. Zobrazované sú základné údaje: poradové číslo položky, kód produktu (v zmysle číselníka EMCS), kód PpKN, množstvo v mernej jednotke podľa kódu produktu a obchodný názov. Nový záznam je možné vytvoriť pomocou [Nový].

- Kód produktu**: A text box with a dropdown arrow.
- Množstvo**: A text box containing "0,000".
- PpKN**: A text box.
- Hrubá hmotnosť**: A text box containing "0,00" followed by "Kg".
- Vlastná hmotnosť**: A text box containing "0,00" followed by "Kg".
- Obchodný názov**: A large empty text area.
- Popis produktu**: A large empty text area.
- Použitie daňové označenie**: A checkbox that is currently unchecked.

A "Uložiť" (Save) button is located at the bottom right of the window.

Záznam položky tovaru je ďalej členený na záložky detailných údajov tovaru a popisu balenia. Na záložke tovaru sú k dispozícii údaje:

- Kód produktu (zadáva sa výberom s číselníka podľa EMCS),
- Kód PpKN (plný 8 ciferný kód),
- Množstvo tovaru v mernej jednotke podľa kódu produktu (podľa druhu dane),
- Hrubá a Vlastná hmotnosť,
- Uvádza sa obchodný názov a/alebo aj bližší popis produktu,
- V prípade niektorých druhov daní sa uplatňuje daňové označenie (použitie kontrolné známky),
- Ďalšie atribúty – po zvolení príslušného kódu produktu – zodpovedajúce danému druhu dane:
 - ⇒ Hustota, pre minerálny olej,
 - ⇒ Obsah alkoholu pre lieh, víno a pivo,
 - ⇒ Stupne Plato pre pivo,
 - ⇒ Veľkosť výrobcu pre pivo a lieh,
 - ⇒ Ďalšie detailné údaje o pôvode a spôsobe spracovania vína.

Pre výber kódu produktu je k dispozícii výber zo zoznamu pomocou [...]:

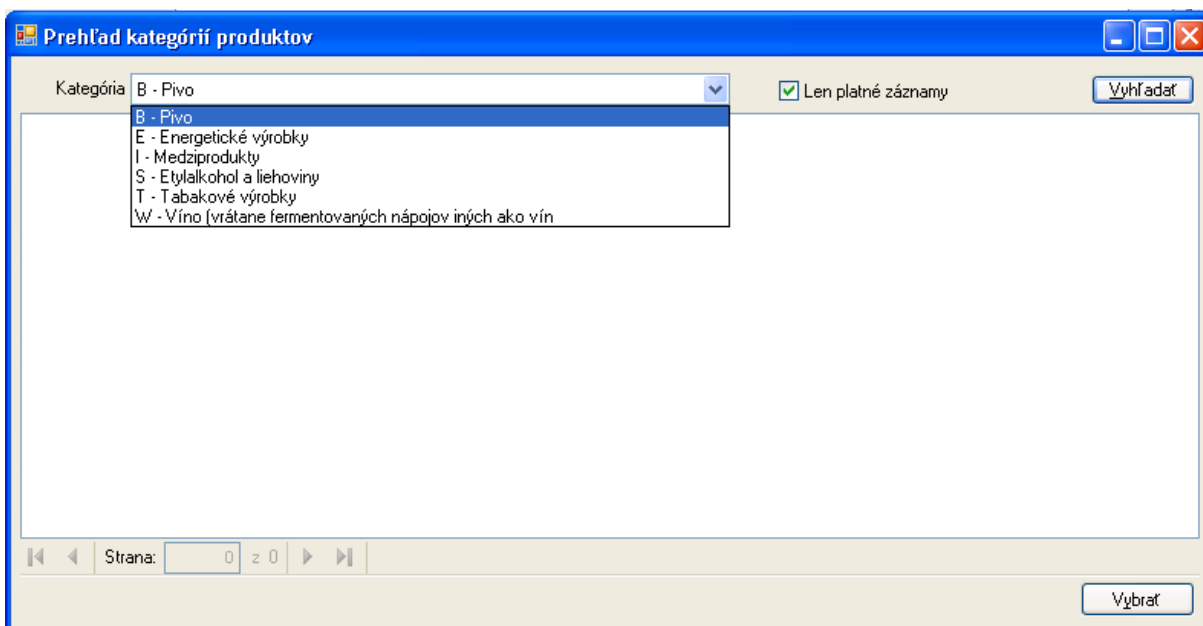

V prehľade na výber kódu produktu je možné zvoliť kategóriu a následne pomocou [Vyhľadať] zobraziť aktuálny zoznam kódov produktov:

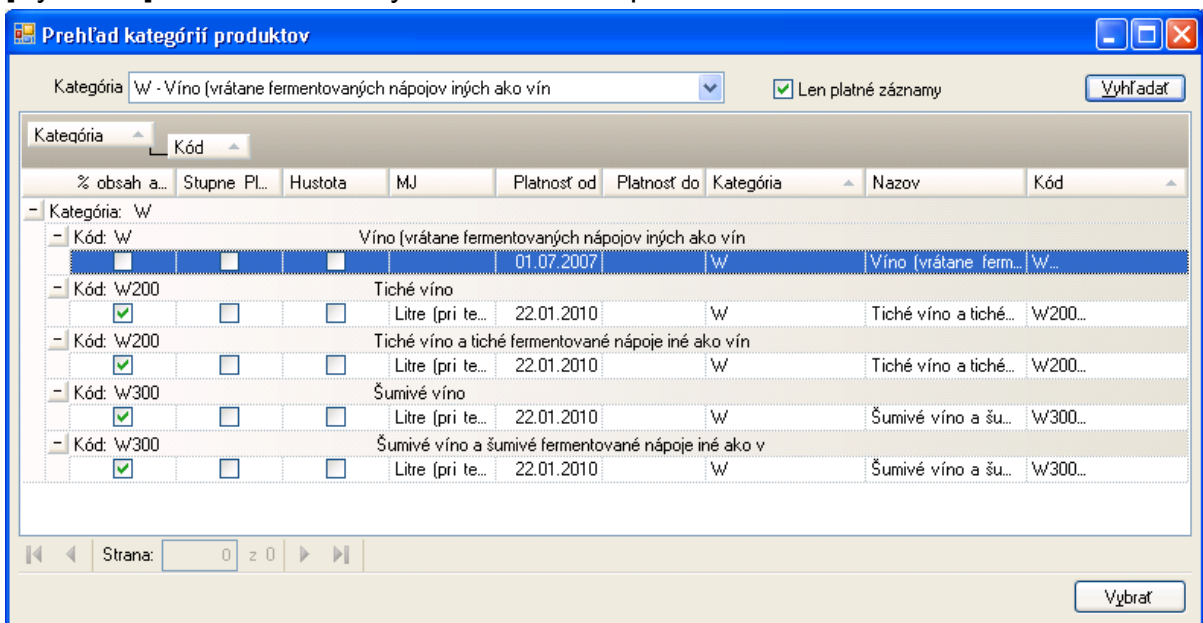

Pre jednotlivé kódy produktov sú zobrazované detailnejšie informácie o príslušnej mernej jednotke a požadovanom uvádzaní ďalších detailov (% obsah alkoholu, stupňov Plato, hustoty). Požadovaný kód produktu je po označení možné [Vybrať].

Tovar [Balenie]

Kód produktu: W300 [Množstvo: 0,000 Litre (pri teplote 20°C)]

PpKN: [Hrubá hmotnosť: 0,00 Kg Vlastná hmotnosť: 0,00 Kg]

Obchodný názov: []

Popis produktu: []

Použitie daňové označenie:

Vinársky výrobok: Operácia s vinárskym výrobkom

Obsah alkoholu: 0,00 % Kategória vína: Víno bez CHOP/CHZO

Označenie pôvodu: []

Vinohradnícka zóna: []

Ďalšie informácie: []

[Uložiť]

Na základe zvoleného kódu produktu bude doplnené zadávanie ďalších detailných údajov zodpovedajúcich danej kategórii produktu. V prípade vína sú to okrem obsahu alkoholu aj ďalšie detailné údaje:

- Kategória vína, podľa číselníka EMCS,
- Popisné označenie pôvodu,
- Určenie vinohradníckej zóny,
- V prípade kategórie vína z tretích krajín aj určenie krajiny pôvodu, výberom z číselníka krajín,
- Prípadné ďalšie doplnkové informácie pre opis tovaru,

Tovar [Balenie]

Kód produktu: w300 Množstvo: 0,000 Litre (pri teplote 20°C)

PpKN: Hrubá hmotnosť: 0,00 Kg Vlastná hmotnosť: 0,00 Kg

Obchodný názov:

Popis produktu:

Použitie daňové označenie:

Vinársky výrobok Operácia s vinárskym výrobkom

Vybrať	Kód	Názov
<input checked="" type="checkbox"/>	5	Výrobok bol alkoholizovaný na destiláciu
<input type="checkbox"/>	0	Výrobok neprešiel žiadnou z nasledujúcich operácií
<input type="checkbox"/>	1	Výrobok bol obohatený
<input type="checkbox"/>	2	Výrobok bol okysličený
<input type="checkbox"/>	3	Výrobok bol odkysličený
<input type="checkbox"/>	4	Výrobok bol prisladený
<input type="checkbox"/>	6	Výrobok pochádzajúci z inej geografickej oblasti, ako je uvedené v popise, bol pridaný k výrobku
<input type="checkbox"/>	7	Výrobok získaný z inej odrody viniča, ako je uvedené v popise, bol pridaný k výrobku
<input type="checkbox"/>	8	Výrobok zberaný v inom roku, ako je uvedené v popise, bol pridaný k výrobku

Record: 1 Of 13

Uložiť

- Na samostatnej vnorenej záložke je ďalej k dispozícii vyznačenie uskutočnených operácií s vinárskym výrobkom (označené riadky sa automaticky presunú na začiatok zoznamu).

Pre účely určenia požadovanej zábezpeky na daň pre prepravu je pre niektoré kategórie potrebné zadať aj ďalšie doplňujúce údaje.

Tovar [Balenie]

Kód produktu E420 **Množstvo** 0,000 Litre (pri teplote 15°C)

PpKN **Hrubá hmotnosť** 0,00 Kg **Vlastná hmotnosť** 0,00 Kg

Obchodný názov

Popis produktu

Použitie daňové označenie

Hustota 0,00 kg/m³ (pri 15°C)

Určenie sadzby dane motorový benzín s biogénnou látkou do ustanoveného objemu
 motorový benzín s biogénnou látkou do ustanoveného objemu
 motorový benzín s biogénnou látkou v ustanovenom objeme a viac

Uložiť

V prípade minerálneho oleja je potrebné určiť typ sadzby dane, ktorá má byť pre daný tovar použitá.

Tovar [Balenie]

Kód produktu T200 **Množstvo** 0,000 1000 kusov

PpKN **Hrubá hmotnosť** 0,00 Kg **Vlastná hmotnosť** 0,00 Kg

Obchodný názov

Popis produktu

Použitie daňové označenie

Index dĺžky cigariet 1

Počet ks v balení 0

Cena balenia 0,00 €

Uložiť

V prípade cigariet je pre určenie dane potrebné doplniť údaje o kategórii dĺžky cigariet, počet kusov v balení a cene balenia.

Tovar [Balenie]

Kód produktu B000 **Množstvo** 0,000 Litre (pri teplote 20°C)

PpKN **Hrubá hmotnosť** 0,00 Kg **Vlastná hmotnosť** 0,00 Kg

Obchodný názov

Popis produktu

Použitie daňové označenie

Obsah alkoholu 0,00 % **Veľkosť výrobcu** 0 hl

Stupne Plato 0,00 **Znížená sadzba dane**

Uložiť

V prípade piva je k dispozícii možnosť vyznačiť uplatnenie zníženej sadzby dane pre pivo z malého samostatného pivovaru.

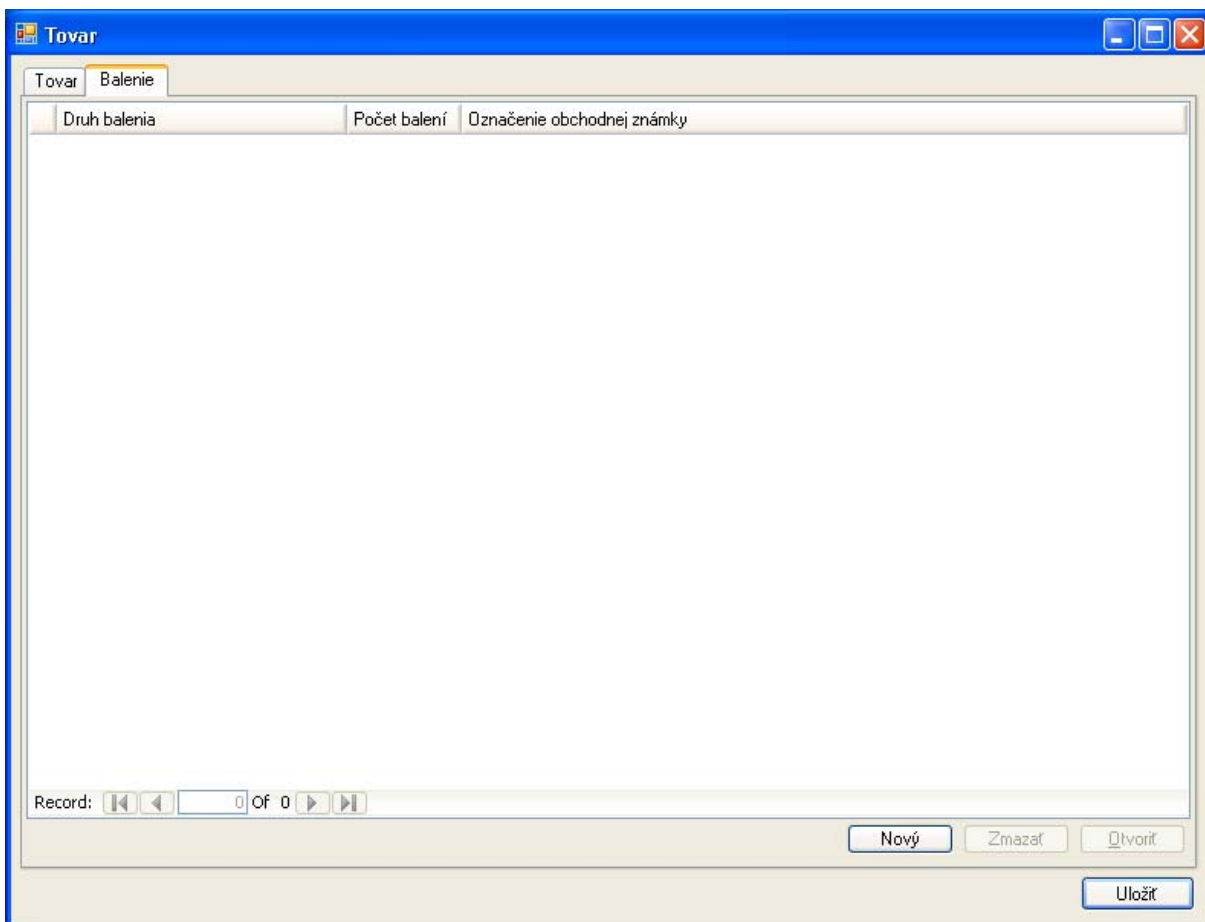

Na druhej záložke záznamu tovar je k dispozícii zoznam použitých balení. Nový záznam je možné vytvoriť pomocou [Nový]:

Pre balenie je potrebné vyplniť druh balenia podľa číselníka EMCS a počet použitých balení (ak je podľa typu balenie počítateľné množstvo). Pre balenie je možné uviesť obchodné označenie a prípadne informácie o obchodnom označení.

Zoznam druhov balenia je k dispozícii pomocou [...].

Prehľad číselníkov

Číselník | Druh balenia Len platné záznamy

Drag a column header here to group by that column.

Kód	Popis	Spočítateľnosť	Platnosť od	Platnosť do
AE	aerosól	<input checked="" type="checkbox"/>	22.01.2010	
AM	ampulka, nechránená	<input checked="" type="checkbox"/>	22.01.2010	
AP	ampulka, chránená	<input checked="" type="checkbox"/>	22.01.2010	
AT	rozprašovač	<input checked="" type="checkbox"/>	22.01.2010	
BG	vreće	<input checked="" type="checkbox"/>	22.01.2010	
BL	bal, stlačený	<input checked="" type="checkbox"/>	22.01.2010	
BN	bal, nestlačený	<input checked="" type="checkbox"/>	22.01.2010	
BF	balón, nechránený	<input checked="" type="checkbox"/>	22.01.2010	
BP	balón, chránený	<input checked="" type="checkbox"/>	22.01.2010	
BR	tyč	<input checked="" type="checkbox"/>	22.01.2010	
BA	barel	<input checked="" type="checkbox"/>	22.01.2010	
BZ	tyče, v balíku/zväzku	<input checked="" type="checkbox"/>	22.01.2010	
BK	kôš	<input checked="" type="checkbox"/>	22.01.2010	
CB	pivná prepravka	<input checked="" type="checkbox"/>	22.01.2010	
BI	debna	<input checked="" type="checkbox"/>	22.01.2010	
BD	doska	<input checked="" type="checkbox"/>	22.01.2010	
BY	doska, v balíku/zväzku	<input checked="" type="checkbox"/>	22.01.2010	
BB	vreteno	<input checked="" type="checkbox"/>	22.01.2010	
BT	skrutka	<input checked="" type="checkbox"/>	22.01.2010	
BS	fľaša, nechránená, hruškovitá	<input checked="" type="checkbox"/>	22.01.2010	
BQ	fľaša, nechránená, valcovitá	<input checked="" type="checkbox"/>	22.01.2010	
BV	fľaša, chránená, hruškovitá	<input checked="" type="checkbox"/>	22.01.2010	
BQ	fľaša, chránená, valcovitá	<input checked="" type="checkbox"/>	22.01.2010	
BC	prepravka na fľaše	<input checked="" type="checkbox"/>	22.01.2010	
RX	krabica	<input checked="" type="checkbox"/>	22.01.2010	

Record: 21 Of 136

Výber príslušného druhu balenia je možný po zvolení príslušného riadku použitím [Vybrať].

Balenie

Druh balenia

Počet balení

Označenie obchodnej známky

Informácia o známke

Zapísaný záznam balenia je potrebné [Uložiť].

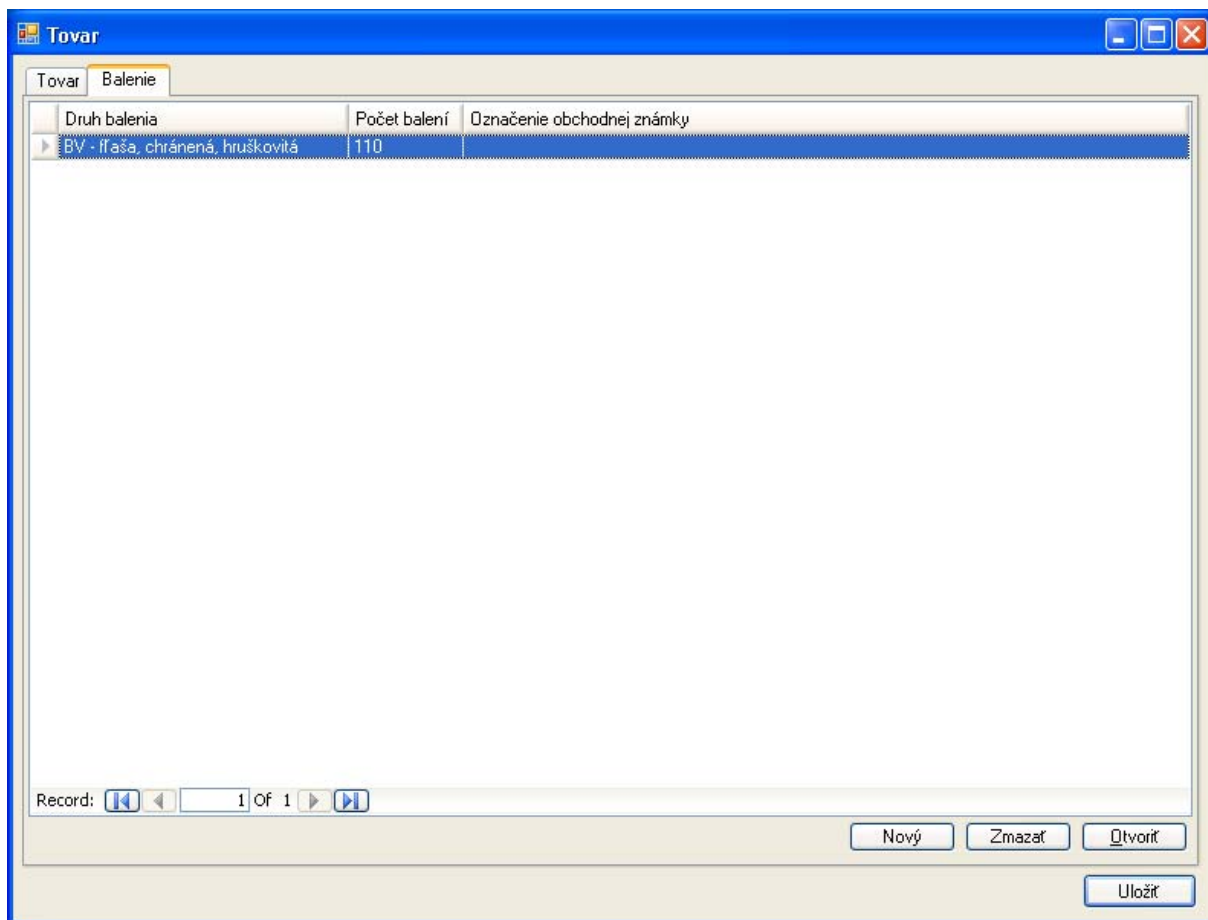

Zápis balenia pre tovar je povinný. V zozname balení je možné pridávať nové záznamy pomocou [Nový], označený už zapísaný záznam [Otvoriť] a prípadne nežiaduci záznam [Zmazať].

Tovar [Balenie]

Kód produktu w300 **Množstvo** 110,000 Litre (pri teplote 20°C)

PpKN 2200 00 00 **Hrubá hmotnosť** 120,00 Kg **Vlastná hmotnosť** 110,00 Kg

Obchodný názov: víno

Popis produktu:

Použitie daňové označenie:

Vinársky výrobok: Operácia s vinárskym výrobkom

Obsah alkoholu 18,50 % **Kategória vína** Víno bez CHOP/CHZO

Označenie pôvodu:

Vinohradnícka zóna: 4 - CII

Ďalšie informácie:

Uložiť

Vyplnený detailný záznam odosielaného tovaru je potrebné [Uložiť].

Draft eSD

Elektronický sprievodný dokument Odoslanie Odoslaný tovar Zabezpečenie Preprava

Poradové číslo	Kód produktu	PpKN	Množstvo	Obchodný názov
1	w300	22000000	110	vino

Record: 1 Of 1

Nový Zmazať Otvoriť

Odoslať

Uvedenie prepravovaných tovarov je povinné. V zozname tovarov je možné vytvárať [Nový] záznam, existujúci zapísaný záznam [Otvoriť] a podľa potreby dodatočne modifikovať, prípadne nežaduci záznam [Zmazať].

4.3.2.4. Zabezpečenie prepravy

Na samostatnej záložke je k dispozícii možnosť vyznačiť subjekty, ktoré skladajú zábezpeku pre danú prepravu – v súčasnosti bude podporované len ručenie odosielateľom (v prípade prepravy na daňovom území môže byť povolené ručenie príjemcom).

V prípade, ak by bolo použité ručenie prepravcom alebo vlastníkom tovaru, aplikácia poskytuje položky pre zápis identifikačných údajov príslušného subjektu.

4.3.2.5. Preprava, miesto určenia

Na záložke preprava sú v ďalšom detailnejšom členení na vnorené záložky zapisované údaje o preprave, príjemcovi a mieste určenia.

Na záložke preprava sa uvádzajú základné údaje prepravy:

- Číslo faktúry,
- Môže byť uvedený dátum vystavenia faktúry,
- Predpokladaná doba prepravy (výberom je možné určiť dĺžku v hodinách do 24 alebo potom v dňoch).

Na záložke určenie je identifikované miesto určenia pomocou údajov:

- Typ miesta určenia (registrovaný subjekt, príležitostné povolenie, organizácia oslobodená od dane, evidovaný daňový subjekt alebo vývoz; neuvedenie mesta určenia nie je možné uplatniť v podmienkach SK),
- Identifikačné údaje príjemcu a miesta určenia podľa typu miesta určenia:
 - ⇒ V prípade daňového skladu bude ako príjemca uvedený prevádzkovateľ daňového skladu a ako miesto určenia jeho daňový sklad,
 - ⇒ V prípade registrovaného príjemcu bude tento uvedený ako príjemca a je možné uviesť aj adresu miesta určenia,
 - ⇒ V prípade priameho doručenia bude príjemcom registrovaný subjekt a musí byť uvedená adresa miesta určenia,
 - ⇒ V prípade príležitostného príjemcu bude uvedený príležitostný príjemca, pričom ako registračné číslo sa uvedie číslo povolenia,
 - ⇒ V prípade užívateľského podniku, obchodníka s minerálnym olejom alebo podniku na výrobu bude ako príjemca uvedený príslušný evidovaný daňový subjekt, identifikuje sa svojim evidenčným číslom, údaje miesta určenia (prevádzkarne daného subjektu) sú nepovinné, ale pokiaľ budú uvedené, musia byť zadané v rozsahu názov prevádzkarne, ulica, obec a PSČ,

- ⇒ V prípade organizácie oslobodenej od dane bude ako príjemca uvedený registrovaný subjekt, je možné uviesť miesto určenia a príslušná oslobodená organizácia bude uvedená ako dodatočný príjemca – číslom povolenia a krajinou, ktorá dané povolenie vydala:

Draft eSD

Elektronický sprievodný dokument | Odoslanie | Odoslaný tovar | Zabezpečenie | Preprava

Preprava | Určenie | Doprava / Dopravný prostriedok | Organizácia dopravy

Typ miesta určenia Organizácia oslobodená od dane

Príjemca

Registračné číslo

VAT

Názov

Ulica **Číslo**

Obec **PSC**

Miesto určenia

Registračné číslo

VAT alebo iný identifikátor

Názov

Ulica **Číslo**

Obec **PSC**

Dodatočný príjemca

Číslo povolenia

Krajina ...

⇒ V prípade vývozu bude uvedený príjemca a kód úradu vývozu (kód úradu je uvádzaný v medzinárodnom formáte KKXXXXXX):

Draft eSD

Elektronický sprievodný dokument | Odoslanie | Odoslaný tovar | Zabezpečenie | Preprava

Preprava | **Určenie** | Doprava / Dopravný prostriedok | Organizácia dopravy

Typ miesta určenia

Príjemca

Registračné číslo

VAT

Názov

Ulica Číslo

Obec PSČ

Úrad určenia - výstup

Kód úradu

Na záložke doprava / dopravný prostriedok:

Bude definovaný zoznam dopravných prostriedkov pre danú prepravu. Nový záznam je možné vytvoriť pomocou [Nový]:

- Dopravný prostriedok**: A dropdown menu with '1 - Kontajner' selected.
- Označenie dopravného prostriedku**: A dropdown menu with '1 - Kontajner' selected. The list also includes '2 - Vozidlo', '3 - Príves', and '4 - Ťahač'.
- Označenie obchodnej známky**: A text input field.
- Doplňkové informácie**: A text input field.
- Informácie o obchodnej známke**: A text input field.

At the bottom right, there is an 'Uložiť' button.

V zázname dopravy je potrebné vyplniť dopravný prostriedok (podľa číselníka EMCS) a označenie dopravného prostriedku pre jeho identifikáciu. Ďalej je možné uviesť obchodné označenie a doplnkové informácie. Po zapísaní údajov je potrebné záznam [Uložiť].

Draft eSD

Elektronický sprievodný dokument | Odoslanie | Odoslaný tovar | Zabezpečenie | Preprava

Preprava | Určenie | **Doprava / Dopravný prostriedok** | Organizácia dopravy

Dopravný prostriedok	Označenie dopravného prostriedku	Obchodná známka
2 - Vozidlo	BA 299 UH	AA 25

Record: 1 Of 1

Nový Zmazať Otvoriť

Odoslať

Uvedenie dopravného prostriedku je povinné. V zozname dopravných prostriedkov je možné vytvárať [Nový] záznam, existujúci zapísaný záznam [Otvoriť] a podľa potreby dodatočne modifikovať, prípadne nežiaduci záznam [Zmazať].

Draft eSD

Elektronický sprievodný dokument Odoslanie Odoslaný tovar Zabezpečenie Preprava

Preprava Určenie Doprava / Dopravný prostriedok **Organizácia dopravy**

Druh dopravy 2 - Železničná preprava

Organizácia dopravy Odosielateľ

Prepravca

VAT

Názov

Ulica Číslo

Obec PSČ

Odoslať

Na záložke organizácia dopravy je potrebné určiť:

- Druh dopravy (výberom z číselníka EMCS),
- Organizátora dopravy (výberom z číselníka EMCS),
- Je možné uviesť identifikačné údaje prepravcu.

Draft eSD

Elektronický sprievodný dokument Odoslanie Odoslaný tovar Zabezpečenie Preprava

Preprava Určenie Doprava / Dopravný prostriedok **Organizácia dopravy**

Druh dopravy 2 - Železničná preprava

Organizácia dopravy Vlastník tovaru

Organizátor dopravy

VAT

Názov

Ulica Číslo

Obec PSČ

Prepravca

VAT

Názov

Ulica Číslo

Obec PSČ

V prípade, že organizátorom prepravy nie je odosielateľ alebo príjemca – je možné zapísať samostatne aj identifikačné údaje organizátora prepravy.

4.3.2.6. Odoslanie návrhu eSD

Draft eSD

Elektronický sprievodný dokument | Odoslanie | Odoslaný tovar | Zabezpečenie | Preprava

Dátum a čas začatia prepravy 30. 7. 2010 17:24:07

Dovozná colná deklarácia

Číslo colnej deklarácie

Certifikát

Referencia | Popis

Record: [Navigation icons] 0 Of 0 [Navigation icons]

Nová Zmazať

Nový Zmazať

Odoslať

Po vyplnení relevantných údajov na všetkých záložkách je možné návrh eSD [Odoslať].

Draft eSD

Elektronický sprievodný dokument **Odoslanie** Odoslaný tovar Zabezpečenie Preprava

Príslušný úrad odoslania

Kód úradu

Typ pôvodu odoslania

Odosielateľ

Registračné číslo

Názov

Ulica **Číslo**

Obec **PSČ**

Miesto odoslania

Registračné číslo

Názov

Ulica **Číslo**

Obec **PSČ**

V prípade, že systém identifikuje nezrovnalosť v údajoch na niektorej záložke, bude nadpis danej záložky zvýraznený červenou farbou. Pri položke so zistenou nezrovnalosťou voči pravidlám bude zobrazené upozornenie na túto nezrovnalosť.

Ak pri [Odoslať] aplikácia nezistí žiadne nezrovnalosti, vytvorí správu návrhu eSD, ktorú je možné odoslať.

Po podpísaní ZEP bude zaslané podanie ako návrh eSD pre systém colnej správy. Po akceptovaní SysNeD odosielateľovi návrh potvrdí spätným zaslaním akceptovaného eSD (IE801).

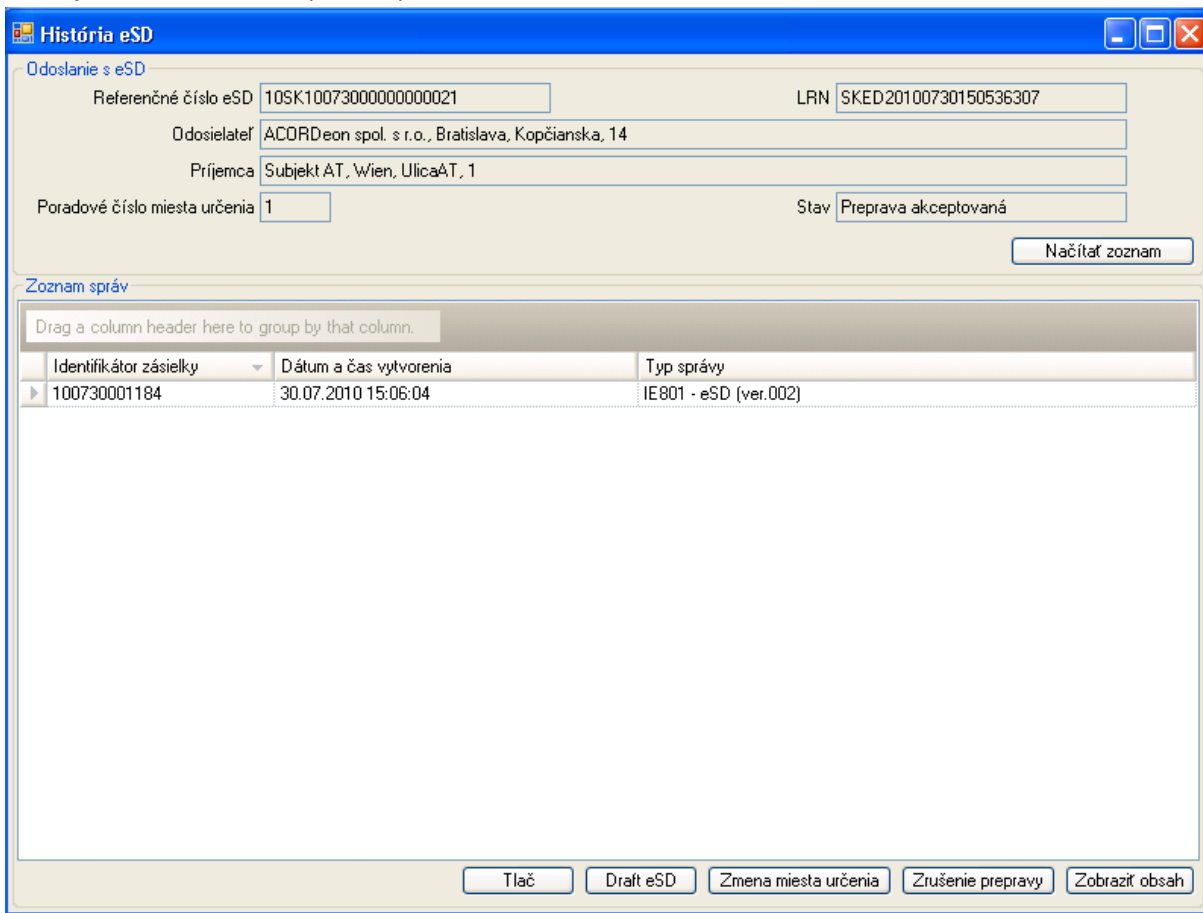

História eSD

Odoslanie s eSD

Referenčné číslo eSD: 10SK1007300000000021 LRN: SKED20100730150536307

Odosielateľ: ACORDeon spol. s r.o., Bratislava, Kopčianska, 14

Príjemca: Subjekt AT, Wien, UlicaAT, 1

Poradové číslo miesta určenia: 1 Stav: Preprava akceptovaná

Načítať zoznam

Zoznam správ

Drag a column header here to group by that column.

Identifikátor zásielky	Dátum a čas vytvorenia	Typ správy
▶ 100730001184	30.07.2010 15:06:04	IE801 - eSD (ver.002)

Tlač Draft eSD Zmena miesta určenia Zrušenie prepravy Zobrazíť obsah

4.3.3. Vytvorenie návrhu zmeny miesta určenia (IE813)

V prípade, že je eSD v stave Preprava akceptovaná alebo Čiastočne odmietnutý tovar, odosielateľ môže, resp. musí (pre doposlanie neprijatého tovaru) zmeniť miesto určenia prepravy.

Pri zápise zmeny miesta určenia sa zaznamenáva niektorá z nasledujúcich zmien:

- Zmena príjemcu, v návrhu zmeny miesta určenia sa menia údaje príjemcu,
- Zmena len miesta určenia, v návrhu zmeny miesta určenia sa menia údaje miesta určenia.

V rámci zápisu zmeny miesta určenia je možné zmeniť aj niektoré ďalšie parametre prepravy.

História eSD

Odoslanie s eSD

Referenčné číslo eSD: 10SK1007300000000037 LRN: SKED20100730151121745

Odosielateľ: ACORDeon spol. s r.o., Bratislava, Kopčianska, 14

Prijemca: "Ranč Ďandelka", Močenok II, č.d., 725

Poradové číslo miesta určenia: 1 Stav: Čiastočne odmietnutý tovar

Načítať zoznam

Zoznam správ

Drag a column header here to group by that column.

Identifikátor zásielky	Dátum a čas vytvorenia	Typ správy
▶ 100730001239	30.07.2010 15:15:11	IE818 - Správa o prijatí
100730001197	30.07.2010 15:12:00	IE801 - eSD (ver.002)

Tlač Draft eSD Zmena miesta určenia Zobrazíť obsah

Odosielateľ má v rámci detailného prehľadu stavu eSD k dispozícii operáciu [Zmena miesta určenia].

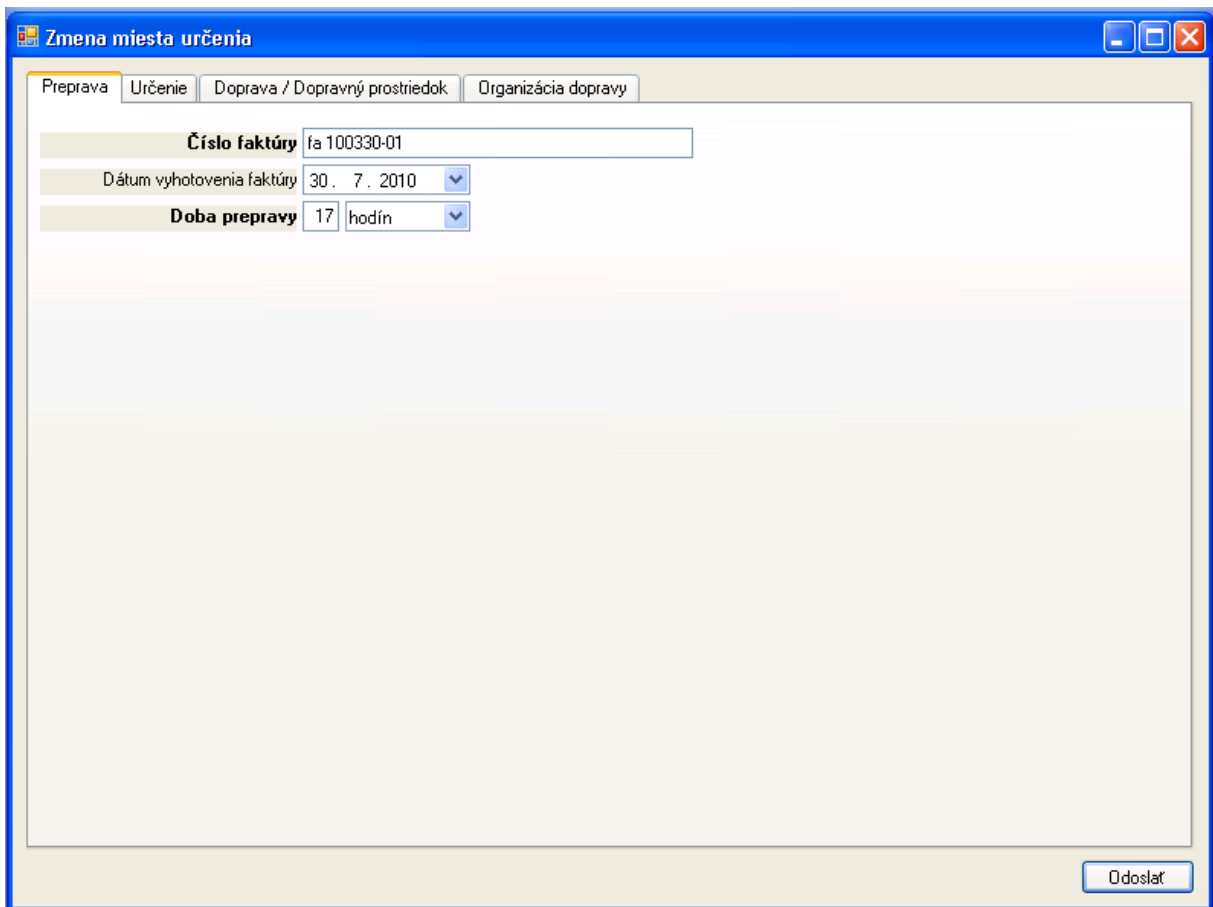

Zmena miesta určenia

Preprava | Určenie | Doprava / Dopravný prostriedok | Organizácia dopravy

Číslo faktúry: fa 100330-01

Dátum vyhotovenia faktúry: 30. 7. 2010

Doba prepravy: 17 hodín

Odoslať

Formulár pre zápis zmeny miesta určenia obsahuje predvyplnené údaje z poslednej zapísanej prepravy pre dané eSD. Jednotlivé údaje prepravy sú členené na samostatné záložky s údajmi o preprave, príjemcovi a mieste určenia.

- Číslo faktúry** (Invoice number): A text box containing "fa 100330-01 zmena".
- Dátum vyhotovenia faktúry** (Invoice date): A date picker showing "30 . 7 . 2010".
- Doba prepravy** (Delivery time): A spinner box showing "9" and a dropdown menu showing "hodín".

At the bottom right of the window, there is a button labeled "Odoslať" (Send).

Na záložke prepravy je možné zmeniť údaje:

- Číslo faktúry,
- Dátum vyhotovenia faktúry (nepovinný údaj),
- Doba prepravy (v hodinách alebo v dňoch).

Zmena miesta určenia

Preprava | **Určenie** | Doprava / Dopravný prostriedok | Organizácia dopravy

Typ miesta určenia Daňový sklad

Prijemca Daňový sklad

Registračné číslo SI Príležitostný registrovaný príjemca

VAT Priame doručenie

Názov "Ranč Ändelka" Užívateľský podnik

Ulica č.d. Obchodník s minerálnym olejom Číslo 725

Obec Močenok II **PSČ** 951 31

Miesto určenia

Registračné číslo SK52130800001

VAT alebo iný identifikátor

Názov "Ranč Ändelka"

Ulica Komenského Číslo 1651/88

Obec Púchov **PSČ** 020 01

Odoslať

Na záložke určenia je možné zmeniť:

- Typ miesta určenia (registrovaný subjekt, príležitostné povolenie, evidovaný daňový subjekt alebo vývoz),
- Identifikačné údaje príjemcu a miesta určenia podľa typu miesta určenia, resp. kód úradu vývozu (viď. popis prepravy a miesta určenia pri vytváraní návrhu eSD).

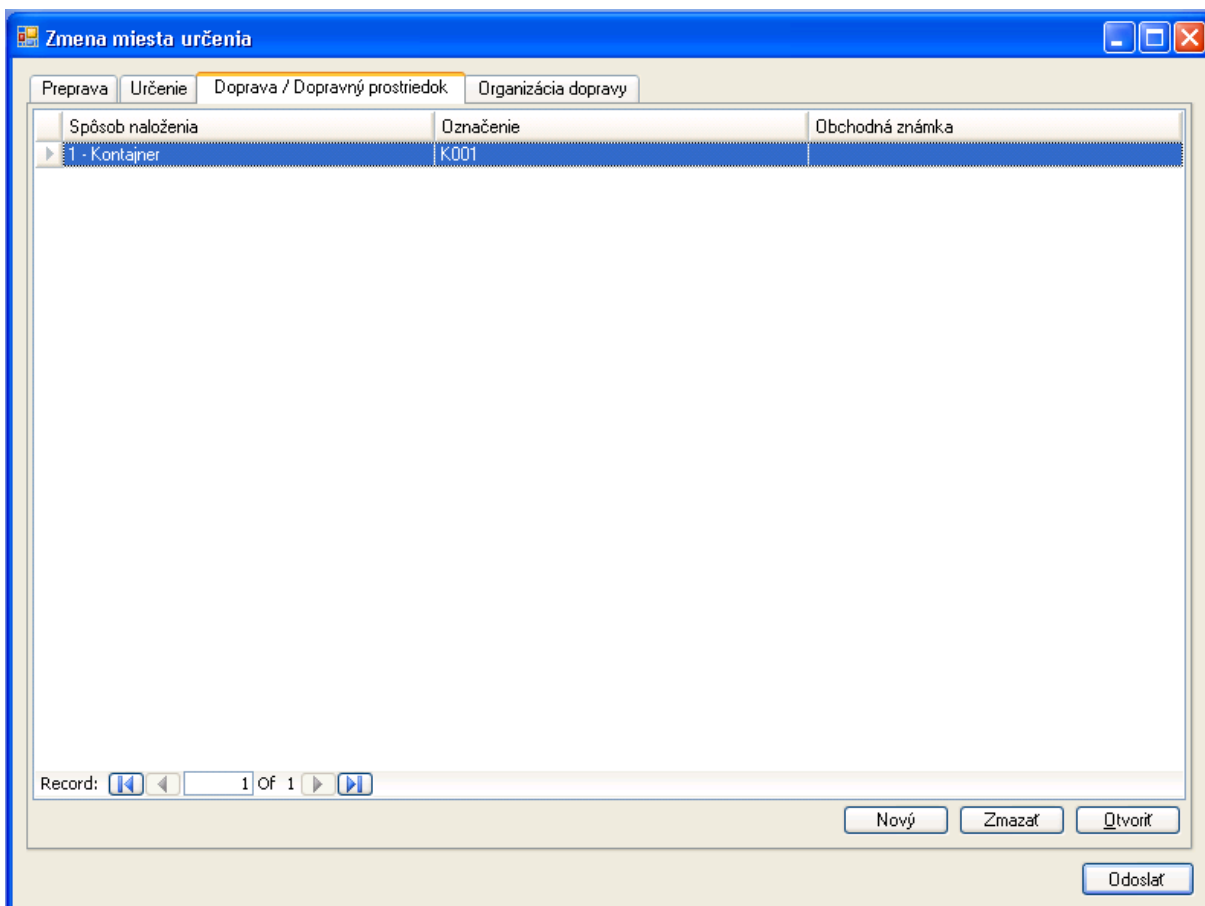

Na záložke dopravy a dopravných prostriedkov je možné doplniť, zmazať alebo modifikovať záznamy dopravných prostriedkov (vid'. popis prepravy a miesta určenia pri vytváraní návrhu eSD).

Na záložke organizácie dopravy je možné zmeniť:

- Druh dopravy podľa číselníka,
- Určenie organizátora dopravy,
- Identifikačné údaje organizátora dopravy, ak nie je zvoleným organizátorom dopravy odosielateľ alebo príjemca,
- Identifikačné údaje prepravcu.

Po vyplnení údajov týkajúcich sa nového miesta určenia je možné vyplnený návrh zmeny miesta určenia [Odoslať].

Po podpísaní ZEP bude zaslané podanie ako návrh zmeny miesta určenia pre systém colnej správy. Po akceptovaní SysNeD odosielateľovi návrh potvrdí spätným zaslaním akceptovanej zmeny miesta určenia (IE813).

História eSD

Odoslanie s eSD

Referenčné číslo eSD: 10SK1007300000000037 LRN: SKED20100730151121745

Odosielateľ: ÁCORDeon spol. s r.o., Bratislava, Kopčianska, 14

Príjemca: Robert Katona, Biskupice, Biskupická, 174

Poradové číslo miesta určenia: 2 Stav: Čiastočne odmietnutý tovar

Načítať zoznam

Zoznam správ

Drag a column header here to group by that column.

Identifikátor zásielky	Dátum a čas vytvorenia	Typ správy
▶ 100730001346	30.07.2010 16:14:59	IE813 - Zmena miesta určenia
100730001239	30.07.2010 15:15:11	IE818 - Správa o prijatí
100730001197	30.07.2010 15:12:00	IE801 - eSD (ver.002)

Draft eSD Zmena miesta určenia Zobrazíť obsah

4.3.4. Vytvorenie návrhu zrušenia prepravy (IE810)

V prípade, že tovar neopustil priestory odosielateľa a existuje dôvod na neuskutočnenie prepravy, odosielateľ môže použiť zrušenie prepravy.

Identifikátor zásielky	Dátum a čas vytvorenia	Typ správy
100725000004	25.07.2010 02:06:00	IE802 - Pripomenka časového limitu
100722000868	22.07.2010 14:56:28	IE801 - eSD (ver.002)

V rámci detailného prehľadu stavu eSD, ak je preprava v stave akceptovaná, bude k dispozícii operácia pre [Zrušenie prepravy].

Dôvod zrušenia: 0 - Iné
1 - Preklep
2 - Obchodná transakcia prerušená
3 - Duplikát e-ĀĀD (elektronického administratívneho sprievodného dokumentu)
4 - Preprava sa nezačala v deň odoslania
0 - Iné

Odoslať

V rámci zrušenia prepravy sa uvádza len dôvod zrušenia výberom z číselníka. Po zvolení relevantného dôvodu zrušenia je potrebné návrh zrušenia prepravy [Odoslať].

Po podpísaní ZEP bude zaslané podanie ako návrh pre systém colnej správy. Po akceptovaní SysNeD odosielateľovi návrh potvrdí spätným zaslaním akceptovaného zrušenia prepravy (IE810).

História eSD

Odoslanie s eSD

Referenčné číslo eSD: 10SK10072200000000035 LRN: SKED20100722145543164

Odosielateľ: ACORDeon spol. s r.o., Bratislava, Kopčianska, 14

Príjemca: "Ranč Anjelka", Močenok II, č.d., 725

Poradové číslo miesta určenia: 1 Stav: Preprava zrušená

Načítať zoznam

Zoznam správ

Drag a column header here to group by that column.

Identifikátor zásielky	Dátum a čas vytvorenia	Typ správy
▶ 100730001155	30.07.2010 14:49:58	IE810 - Zrušenie eSD
100725000004	25.07.2010 02:06:00	IE802 - Pripomenka časového limitu
100722000868	22.07.2010 14:56:28	IE801 - eSD (ver.002)

Draft eSD Zobrazíť obsah

4.3.5. Vytvorenie návrhu objasnenia omeškania (IE837)

V prípade omeškania zaslania správy o prijatí na základe predpokladaného času prepravy zašle systém colnej správy príjemcovi aj odosielateľovi upozornenie na omeškanie (IE802):

- Referenčné číslo eSD: 10SK1007220000000014
- LRN: SKED20100722104801560
- Odosielateľ: ACORDeon spol. s r.o., Bratislava, Kopčianska, 14
- Príjemca: AGROKLAS, spol.s r.o., Veľký Blh, Družstevná, 354
- Poradové číslo miesta určenia: 2
- Stav: Preprava akceptovaná

Below the fields is a "Zoznam správ" section with a table:

Identifikátor zásielky	Dátum a čas vytvorenia	Typ správy
100724000010	24.07.2010 02:05:25	IE802 - Pripomenka časového limitu
100722000592	22.07.2010 11:00:24	IE813 - Zmena miesta určenia
100722000560	22.07.2010 10:49:30	IE801 - eSD (ver.002)

At the bottom of the window are buttons: "Draft eSD", "Zmena miesta určenia", "Zrušenie prepravy", "Objasnenie omeškania", and "Zobraziť obsah".

Ak detailná história eSD obsahuje pripomienku časového limitu, bude k dispozícii operácia pre vytvorenie [Objasnenia omeškania]:

- Dôvod omeškania: A dropdown menu with the selected option "1 - Zrušená obchodná transakcia".
- Doplnkové informácie: A large empty text area for providing additional details.
- Odoslať: A button at the bottom right to submit the explanation.

Vo formulári pre objasnenie omeškania je potrebné uviesť dôvod omeškania podľa číselníka:

Objasnenie omeškania doručenia

Dôvod omeškania 1 - Zrušená obchodná transakcia

Doplnkové informácie

- 0 - Iné vysvetlenie
- 1 - Zrušená obchodná transakcia
- 2 - Obchodná transakcia prebieha
- 3 - Prebiehajúce úradné vyšetrovanie
- 4 - Zlé klimatické podmienky
- 5 - Štrajk
- 6 - Nehoda

Odoslať

Následne je možné uviesť aj detailnejšie zdôvodnenie v rámci doplnkových informácií:

Objasnenie omeškania doručenia

Dôvod omeškania 6 - Nehoda

Doplnkové informácie detailné zdôvodnenie

Odoslať

Zapísané objasnenie omeškania je potrebné [Odoslať].

Po podpísaní ZEP bude zaslané podanie ako návrh pre systém colnej správy. Po akceptovaní SysNeD odosielateľovi návrh potvrdí spätným zaslaním akceptovaného objasnenia omeškania (IE837).

História eSD

Odoslanie s eSD

Referenčné číslo eSD: 10SK1007220000000014 LRN: SKED20100722104801560

Odosielateľ: ACORDeon spol. s r.o., Bratislava, Kopčianska, 14

Príjemca: ÁGROKLAS, spol.s r.o., Vefký Blh, Družstevná, 354

Poradové číslo miesta určenia: 2 Stav: Preprava akceptovaná

Načítať zoznam

Zoznam správ

Drag a column header here to group by that column.

Identifikátor zásielky	Dátum a čas vytvorenia	Typ správy
100730001171	30.07.2010 14:55:57	IE837 - Objasnenie omeškania
100724000010	24.07.2010 02:05:25	IE802 - Pripomenka časového limitu
100722000592	22.07.2010 11:00:24	IE813 - Zmena miesta určenia
100722000560	22.07.2010 10:49:30	IE801 - eSD (ver.002)

Draft eSD Zmena miesta určenia Zrušenie prepravy Zobrazíť obsah

4.4. Aktualizácia klientskej aplikácie SPD Klient

Priebežne podľa potreby sa budú vydávať nové verzie klientskej aplikácie SPD Klient. SPD Klient overuje dostupnosť novej verzie automaticky pri každom spustení:

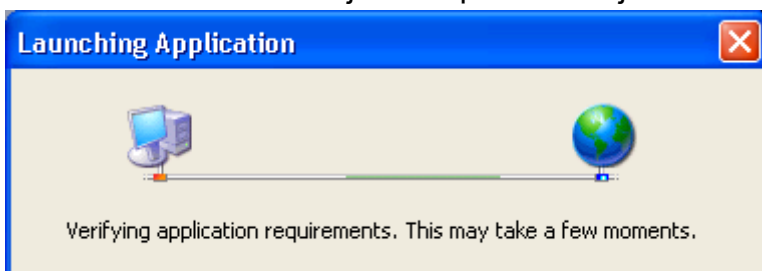

V prípade, že je k dispozícii nová verzia aplikácie, ponúkne jej inštaláciu:

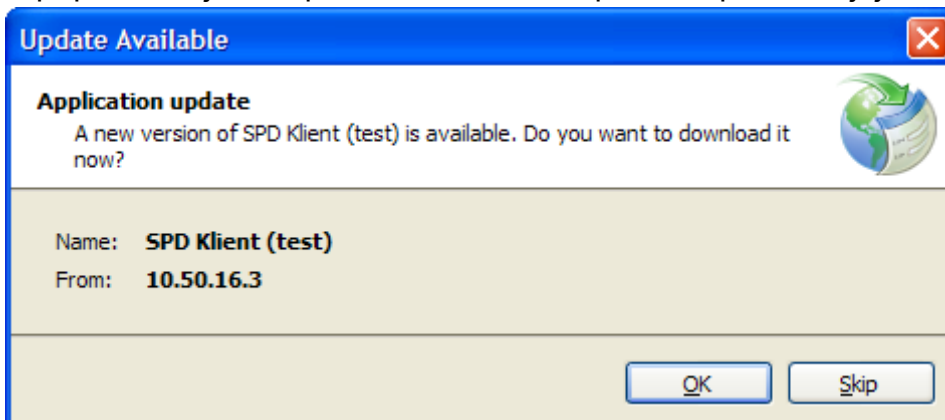

Potvrdením [OK] sa spustí stiahnutie a následne inštalácia novej verzie aplikácie:

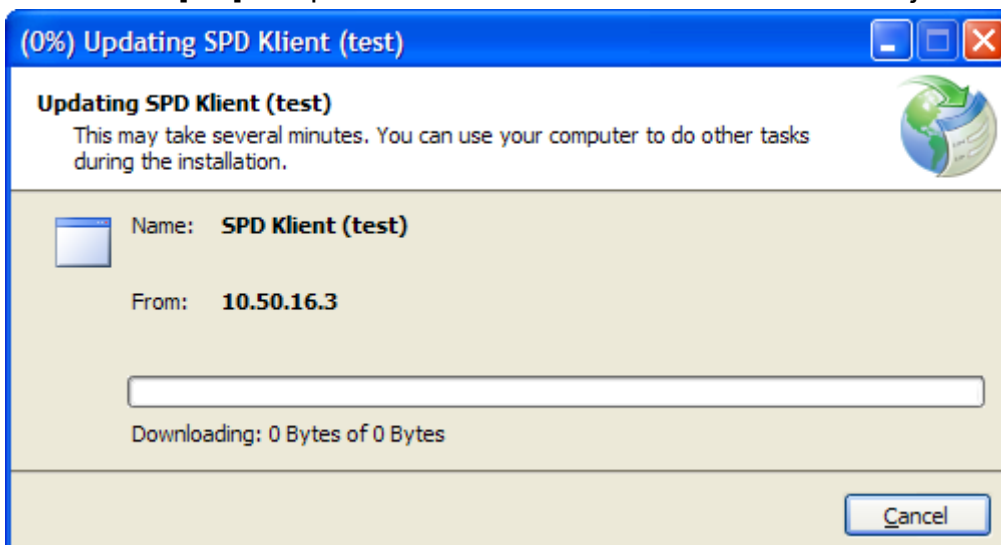

Po úspešnej inštalácii postup pokračuje spustením aplikácie.

V prípade, že je k dispozícii nová verzia aplikácie, je možné odmietnuť jej inštaláciu, ale neaktualizovaná aplikácia nemusí podporovať zmenenú funkčnosť, resp. novú funkčnosť serverovej časti (EKR, SysNeD).

Pri každom spustení po overení aktuálnosti verzie klientskej aplikácie prebieha automatická aktualizácia číselníkov a konfiguračných údajov.

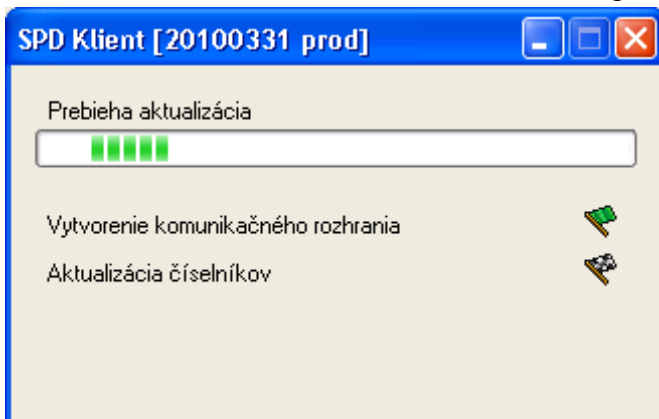

Po úspešnej aktualizácii sa spustí klientská aplikácia. V prípade problémov je pre ich riešenie potrebné kontaktovať podporu.