

# Referenčná dokumentácia- komunikácia daňových subjektov so systémom EMCS

## Obsah

<b>1.</b>	<b>Úvod.....</b>	<b>6</b>
<b>2.</b>	<b>Komunikácia pomocou správ .....</b>	<b>7</b>
2.1.	Začatie prepravy s eSD/eZAD .....	7
2.2.	Začatie prepravy s eSD - vývoz .....	8
2.3.	Odmietnutie prepravy s eSD/eZAD .....	9
2.4.	Zrušenie prepravy s eSD .....	10
2.5.	Zmena miesta určenia eSD/eZAD .....	11
2.6.	Prijatie tovaru a ukončenie prepravy s eSD/eZAD .....	11
2.7.	Objasnenie nezrovnalostí tovaru (eSD/eZAD) .....	13
2.8.	Neštandardný priebeh prepravy (eSD/eZAD).....	14
2.9.	Podporné procesy.....	15
<b>3.</b>	<b>Štruktúra správ .....</b>	<b>16</b>
3.1.	IE650.001 Oznámenie notifikačnej email adresy .....	16
3.2.	IE651.001 Povinnosť zdržať sa nakladania s tovarom.....	18
3.3.	IE652.001 Oznámenie o prijatí tovaru .....	20
3.4.	IE704.002 Funkčná chyba .....	23
3.5.	IE705.001 Varovanie/oznámenie .....	25
3.6.	IE801.009 Schválený eSD/eZAD .....	27
3.7.	IE802.001 Pripomienka časového limitu .....	37
3.8.	IE803.002 Oznámenie o presmerovaní .....	39
3.9.	IE807.002 Zastavenie prepravy .....	41
3.10.	IE810.002 Zrušenie eSD .....	43
3.11.	IE813.008 Zmena miesta určenia .....	46
3.12.	IE815.008 Návrh eSD/eZAD .....	53
3.13.	IE818.002 Správa o prijatí .....	63
3.14.	IE819.004 Upozornenie alebo odmietnutie eSD/eZAD .....	67
3.15.	IE829.002 Potvrdenie schválenia vývozu .....	72
3.16.	IE837.002 Objasnenie omeškania .....	75
3.17.	IE839.003 Zamietnutie vývozu .....	77
3.18.	IE871.004 Objasnenie nezrovnalostí prijatia .....	82
3.19.	IE905.003 Informácia o stave eSD/eZAD.....	87
3.20.	IE917.001 Chyba xml štruktúry .....	89
3.21.	IE939.001 Dočasné pozastavenie prístupu do EMCS .....	91
3.22.	Dátové prvky - opakované použitie.....	93
	<b>Element ConsigneeTraderType .....</b>	<b>94</b>
	<b>Element ConsignorTraderType .....</b>	<b>95</b>
	<b>Element DeliveryPlaceTraderType .....</b>	<b>95</b>
	<b>Element GuarantorTraderType .....</b>	<b>96</b>
	<b>Element HeaderType .....</b>	<b>96</b>
	<b>Element LSDAttribute.....</b>	<b>98</b>
	<b>Element LSDBrandNameOfProductsType .....</b>	<b>99</b>
	<b>Element LSDCommercialDescriptionType .....</b>	<b>99</b>
	<b>Element LSDComplementaryInformationType .....</b>	<b>100</b>

Element LSDDesignationOfOriginType .....	100
Element LSDDocumentDescriptionType .....	100
Element LSDExplanationType .....	100
Element LSDFiscalMarkType .....	100
Element LSDGlobalExplanationType .....	100
Element LSDMaturationPeriodOrAgeOfProductsType .....	101
Element LSDOtherInformationType .....	101
Element LSDReferenceOfDocumentType .....	101
Element LSDReminderInformationType .....	101
Element LSDSealInformationType .....	101
Element PlaceOfDispatchTraderType .....	101
Element TransportDetailsType .....	102
Element TransportTraderType .....	102
3.23. Dátové prvky - všeobecné .....	103
Dátový typ AadReferenceCodeType .....	103
Dátový typ AdministrativeReferenceCodeType .....	103
Dátový typ CnCodeType .....	103
Dátový typ CountryCodeType .....	103
Dátový typ Date .....	103
Dátový typ DateTime .....	103
Dátový typ EmailAddressType .....	103
Dátový typ ExciseOfficeCodeType .....	103
Dátový typ ExciseProductCodeType .....	104
Dátový typ ExciseProductsCategoryCodeType .....	104
Dátový typ FlagType .....	104
Dátový typ char(2) .....	104
Dátový typ JourneyTimeType .....	104
Dátový typ LanguageCodeType .....	104
Dátový typ nonnegative decimal(15,2) .....	104
Dátový typ nonnegative decimal(15,3) .....	104
Dátový typ nonnegative decimal(22,6) .....	104
Dátový typ nonnegative decimal(5,2) .....	104
Dátový typ nonnegativeint .....	104
Dátový typ numeric(1) .....	104
Dátový typ numeric(15) .....	104
Dátový typ numeric(2) .....	104
Dátový typ numeric(3) .....	104
Dátový typ numeric(30) .....	104
Dátový typ numeric(5) .....	104
Dátový typ numeric(8) .....	105
Dátový typ numeric(9) .....	105
Dátový typ string(10) .....	105
Dátový typ string(11) .....	105
Dátový typ string(13) .....	105
Dátový typ string(14) .....	105
Dátový typ string(15) .....	105
Dátový typ string(16) .....	105
Dátový typ string(17) .....	105
Dátový typ string(18) .....	105

Dátový typ string(182).....	105
Dátový typ string(21).....	105
Dátový typ string(22).....	105
Dátový typ string(255).....	105
Dátový typ string(256).....	105
Dátový typ string(35).....	105
Dátový typ string(350).....	105
Dátový typ string(36).....	105
Dátový typ string(4).....	105
Dátový typ string(44).....	105
Dátový typ string(50).....	105
Dátový typ string(65).....	105
Dátový typ string(70).....	105
Dátový typ string(999).....	105
Dátový typ Time .....	105
Dátový typ TimerDurationType .....	105
Dátový typ TraderExciseNumberType .....	105
Dátový typ TraderidType .....	106
Dátový typ UpstreamArcType.....	106
3.24. Číselníky .....	106
Číselník TC64 Typ vyžadanej správy.....	106
Číselník TC38 Kategória vína .....	106
Číselník TC18 Dôvod zamietnutia vývozu .....	107
Číselník TC32 Typ miesta určenia.....	107
Číselník TC72 Druh nezrovnalosti .....	107
Číselník TC49 Chybové kódy.....	108
Číselník TC16 Stav prijatia .....	108
Číselník TC29 Druh ručiteľa .....	108
Číselník TC77 Typ zmeneného miesta určenia .....	109
Číselník TC47 Indikátor úbytku/prebytku.....	109
Číselník TC73 Predmet objasnenia omeškania .....	109
Číselník TC42 Dôvod presmerovania .....	110
Číselník TC30 Typ pôvodu odoslania .....	110
Číselník TC48 Druh pripomienky .....	110
Číselník TC50 Stav eSD .....	110
Číselník TC71 Typ podania .....	111
Číselník TC61 Druh predkladateľa.....	111
Číselník TC70 Organizácia dopravy .....	111
3.25. Podmienky .....	111
Podmienka C002.....	111
Podmienka C006.....	111
Podmienka C010.....	111
Podmienka C012.....	111
Podmienka C013.....	112
Podmienka C017.....	113
Podmienka C032.....	113
Podmienka C045.....	113
Podmienka C047.....	113
Podmienka C048.....	113

Podmienka C049.....	114
Podmienka C063.....	114
Podmienka C066.....	114
Podmienka C067.....	114
Podmienka C073.....	114
Podmienka C074.....	114
Podmienka C078.....	114
Podmienka C079.....	115
Podmienka C082.....	115
Podmienka C084.....	115
Podmienka C095.....	115
Podmienka C096.....	115
Podmienka C097.....	115
Podmienka C098.....	115
Podmienka C101.....	115
Podmienka C102.....	115
Podmienka C103.....	116
Podmienka C105.....	116
Podmienka C116.....	116
Podmienka C117.....	116
Podmienka C118.....	116
Podmienka C119.....	117
Podmienka C126.....	117
Podmienka C127.....	117
Podmienka C128.....	117
Podmienka C140.....	117
Podmienka C143.....	117
Podmienka C147.....	117
Podmienka C148.....	117
Podmienka C149.....	117
Podmienka C150.....	118
Podmienka C151.....	118
Podmienka C152.....	118
Podmienka C154.....	118
Podmienka C155.....	118
Podmienka C156.....	118
Podmienka C159.....	118
Podmienka C161.....	118
Podmienka C162.....	118
Podmienka C164.....	118
Podmienka C165.....	119
Podmienka C180.....	120
Podmienka C181.....	120
Podmienka C182.....	120
Podmienka C202.....	120
Podmienka C203.....	120
Podmienka C207.....	120
Podmienka C208.....	121
Podmienka C210.....	121

3.26. Pravidlá .....	121
<b>Pravidlo R027</b> .....	121
<b>Pravidlo R030</b> .....	121
<b>Pravidlo R032</b> .....	121
<b>Pravidlo R044</b> .....	121
<b>Pravidlo R045</b> .....	122
<b>Pravidlo R051</b> .....	123
<b>Pravidlo R054</b> .....	123
<b>Pravidlo R058</b> .....	123
<b>Pravidlo R059</b> .....	123
<b>Pravidlo R060</b> .....	123
<b>Pravidlo R072</b> .....	123
<b>Pravidlo R098</b> .....	123
<b>Pravidlo R100</b> .....	123
<b>Pravidlo R103</b> .....	123
<b>Pravidlo R196</b> .....	123
<b>Pravidlo R211</b> .....	124
<b>Pravidlo R215</b> .....	124
<b>Pravidlo R216</b> .....	124
<b>Pravidlo R219</b> .....	124
<b>Pravidlo R231</b> .....	124
<b>Pravidlo R232</b> .....	124
<b>Pravidlo R235</b> .....	124
<b>Pravidlo R236</b> .....	124
<b>Pravidlo R237</b> .....	124
<b>Pravidlo R251</b> .....	125
<b>Pravidlo R255</b> .....	125
<b>Pravidlo R258</b> .....	125
<b>Pravidlo R259</b> .....	125
<b>Pravidlo R260</b> .....	125
<b>Pravidlo R261</b> .....	125
<b>Pravidlo R262</b> .....	126
<b>Pravidlo R263</b> .....	126
<b>Pravidlo R271</b> .....	126
<b>Pravidlo R272</b> .....	126
<b>Pravidlo R273</b> .....	126
3.27. Procesné pravidlá .....	126
<b>Procesné pravidlo BR001</b> .....	126
<b>Procesné pravidlo BR002</b> .....	127
<b>Procesné pravidlo BR003</b> .....	127
<b>Procesné pravidlo BR004</b> .....	127
<b>Procesné pravidlo BR005</b> .....	127
<b>Procesné pravidlo BR006</b> .....	127
<b>Procesné pravidlo BR007</b> .....	127
<b>Procesné pravidlo BR008</b> .....	127
<b>Procesné pravidlo BR009</b> .....	127
<b>Procesné pravidlo BR010</b> .....	127
<b>Procesné pravidlo BR011</b> .....	127
<b>Procesné pravidlo BR012</b> .....	127

<b>Procesné pravidlo BR013</b> .....	127
<b>Procesné pravidlo BR014</b> .....	128
<b>Procesné pravidlo BR015</b> .....	128
<b>Procesné pravidlo BR016</b> .....	128
<b>Procesné pravidlo BR017</b> .....	128
<b>Procesné pravidlo BR018</b> .....	128
<b>Procesné pravidlo BR020</b> .....	128
<b>Procesné pravidlo BR021</b> .....	128
<b>Procesné pravidlo BR022</b> .....	128
<b>Procesné pravidlo BR023</b> .....	128
<b>Procesné pravidlo BR024</b> .....	128
<b>Procesné pravidlo BR025</b> .....	128
<b>Procesné pravidlo BR026</b> .....	128
<b>Procesné pravidlo BR027</b> .....	128
<b>Procesné pravidlo BR028</b> .....	129
<b>Procesné pravidlo BR029</b> .....	129
<b>Procesné pravidlo BR036</b> .....	129
<b>Procesné pravidlo BR037</b> .....	129
<b>Procesné pravidlo BR038</b> .....	129
<b>Procesné pravidlo BR039</b> .....	129
<b>Procesné pravidlo BR040</b> .....	129
<b>Procesné pravidlo BR041</b> .....	129
<b>Procesné pravidlo BR043</b> .....	129
<b>Procesné pravidlo BR045</b> .....	129
<b>Procesné pravidlo BR046</b> .....	129
<b>Procesné pravidlo BR047</b> .....	130
<b>Procesné pravidlo BR048</b> .....	130
<b>Procesné pravidlo BR049</b> .....	130
<b>Procesné pravidlo BR050</b> .....	130
3.28. Technické pravidlá .....	130
<b>Technické pravidlo TR9121</b> .....	130

## 1. Úvod

Dokument obsahuje popis komunikácie daňových subjektov so systémom EMCS spolu s podrobným popisom štruktúry správ používaných pri tejto komunikácii. Komunikácia a štruktúra jednotlivých správ bola namodelovaná prostredníctvom jazyka UML vo forme procesných diagramov a diagramov tried.

Do dokumentu sú zaradené EMCS správy, spoločné dátové prvky, dátové typy, číselníky, pravidlá a podmienky.

V názve kapitoly je uvedený kód správy podľa EMCS medzinárodnej špecifikácie, verzia aktuálne používanej xsd schémy a slovenský názov správy. V rámci detailov atribútov tried sú uvádzané odkazy na BRxxx biznis pravidlá, Rxxx pravidlá, TRxxx technické pravidlo, Cxxx podmienky, BCxx biznis číselníky a TCxx statické číselníky.

## 2. Komunikácia pomocou správ

### 2.1. Začatie prepravy s eSD/eZAD

Diagram: Začatie prepravy s eSD/eZAD

Procesný diagram

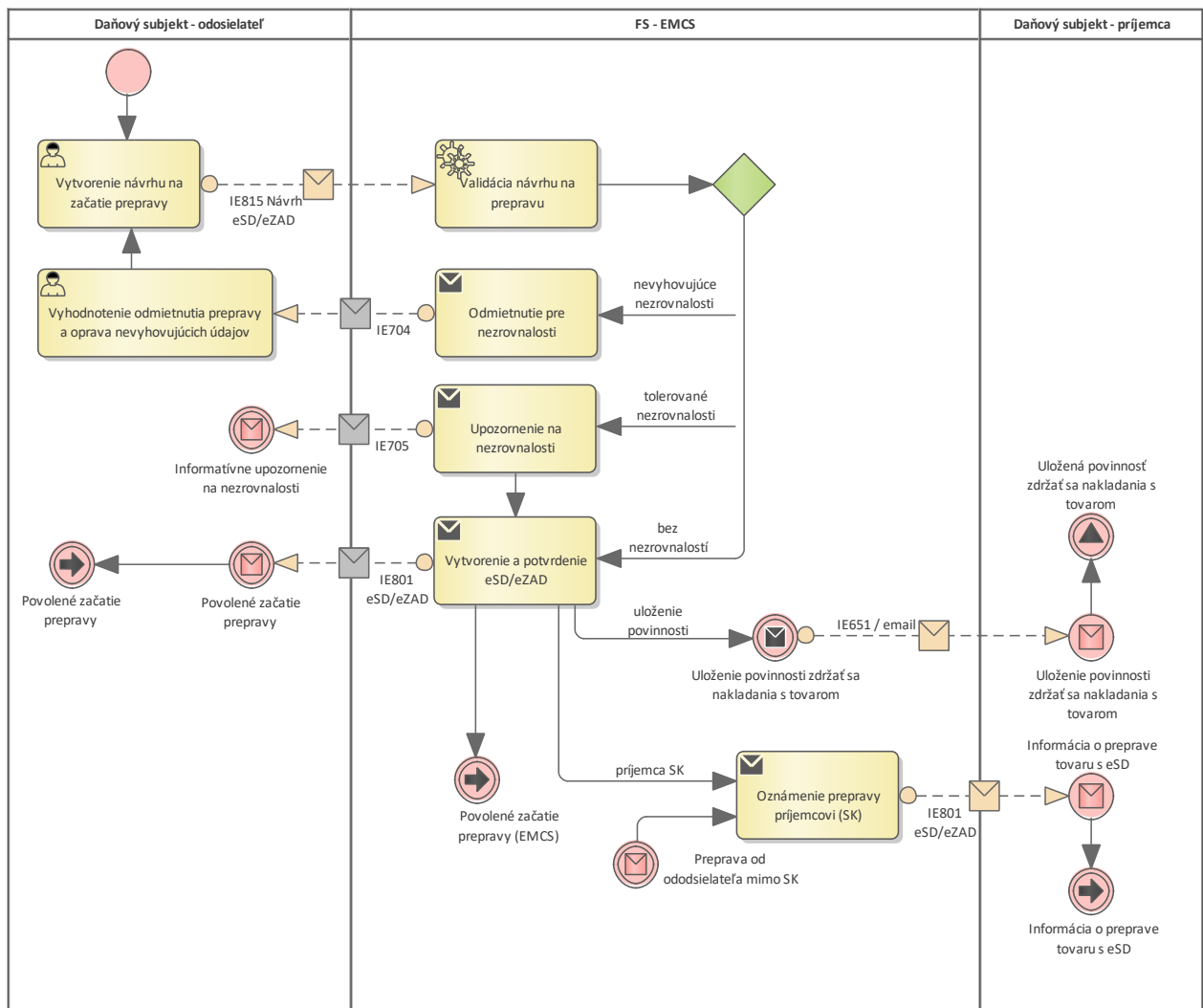

Figure 1: Začatie prepravy s eSD/eZAD

## 2.2. Začatie prepravy s eSD - vývoz

Diagram: Začatie prepravy s eSD - vývoz

Procesný diagram

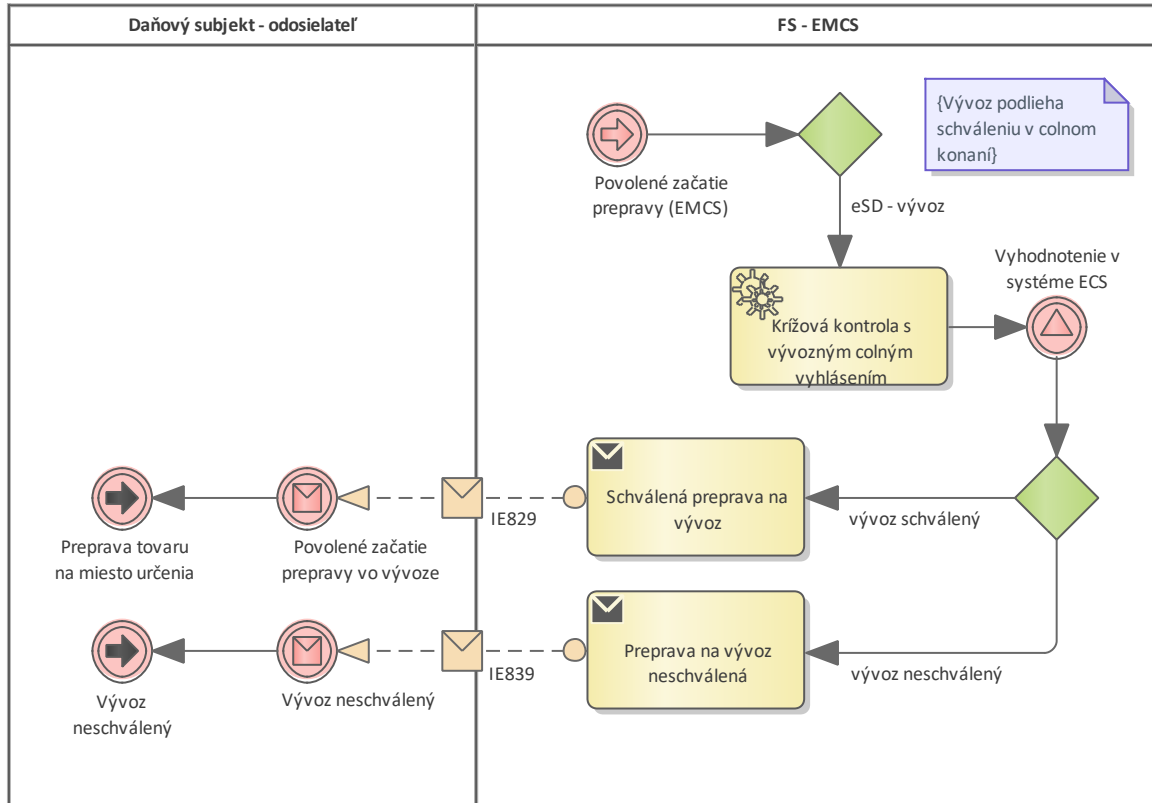

Figure 2: Začatie prepravy s eSD - vývoz



## 2.3. Odmietnutie prepravy s eSD/eZAD

Diagram: Odmietnutie prepravy s eSD/eZAD

Procesný diagram

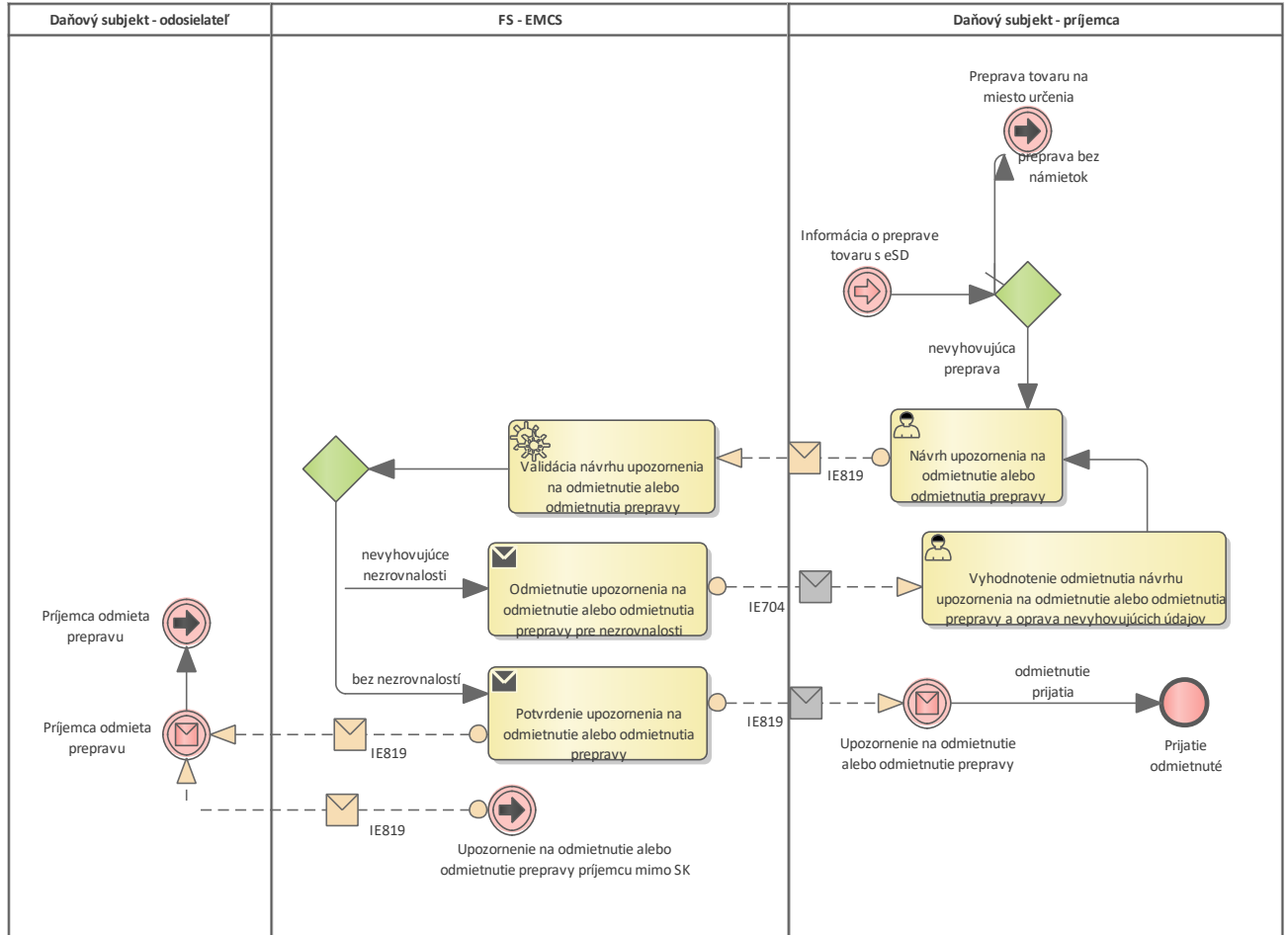

Figure 3: Odmietnutie prepravy s eSD/eZAD

## 2.4. Zrušenie prepravy s eSD

Diagram: Zrušenie prepravy s eSD

Procesný diagram

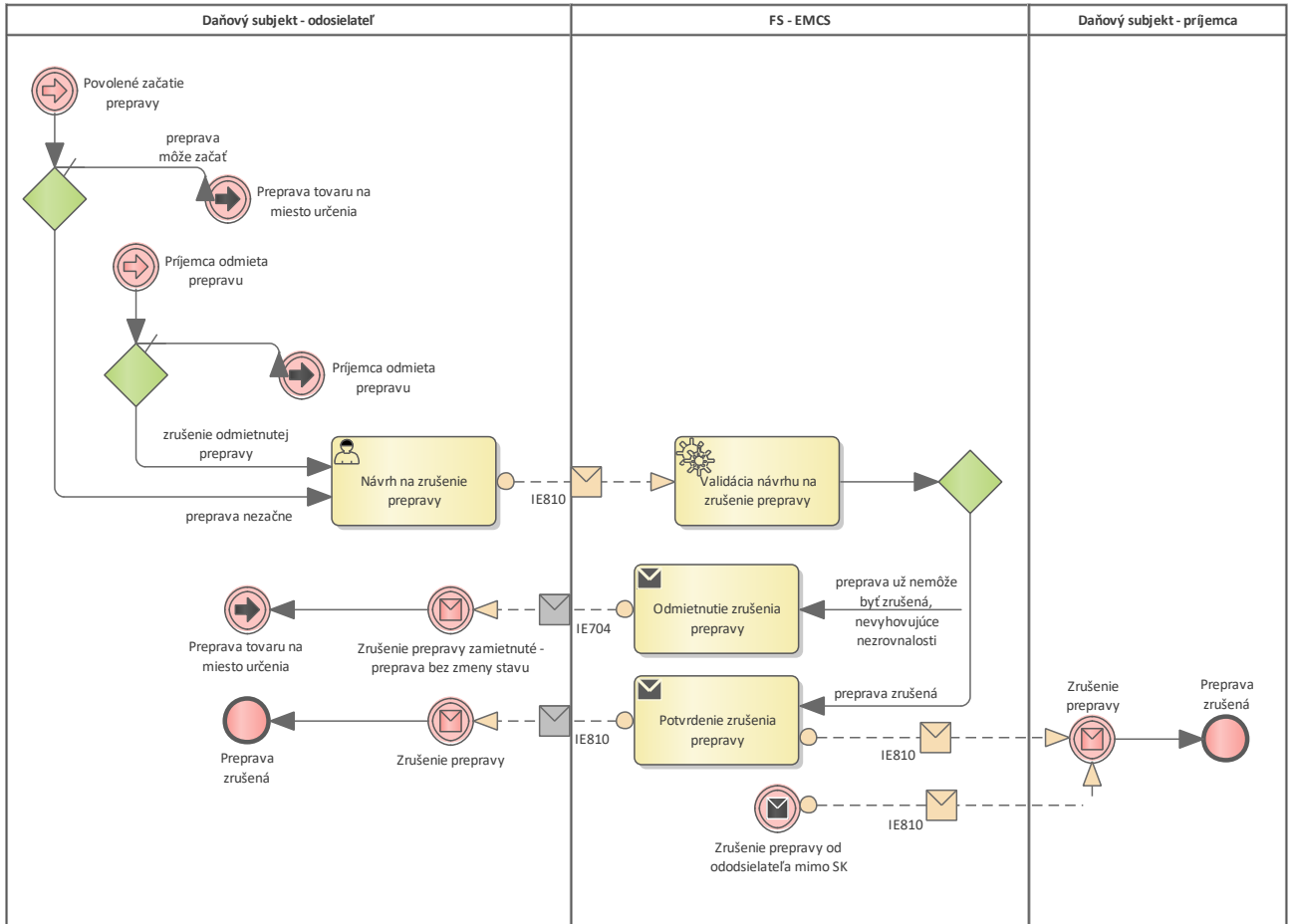

Figure 4: Zrušenie prepravy s eSD

## 2.5. Zmena miesta určenia eSD/eZAD

Diagram: Zmena miesta určenia eSD/eZAD

Procesný diagram

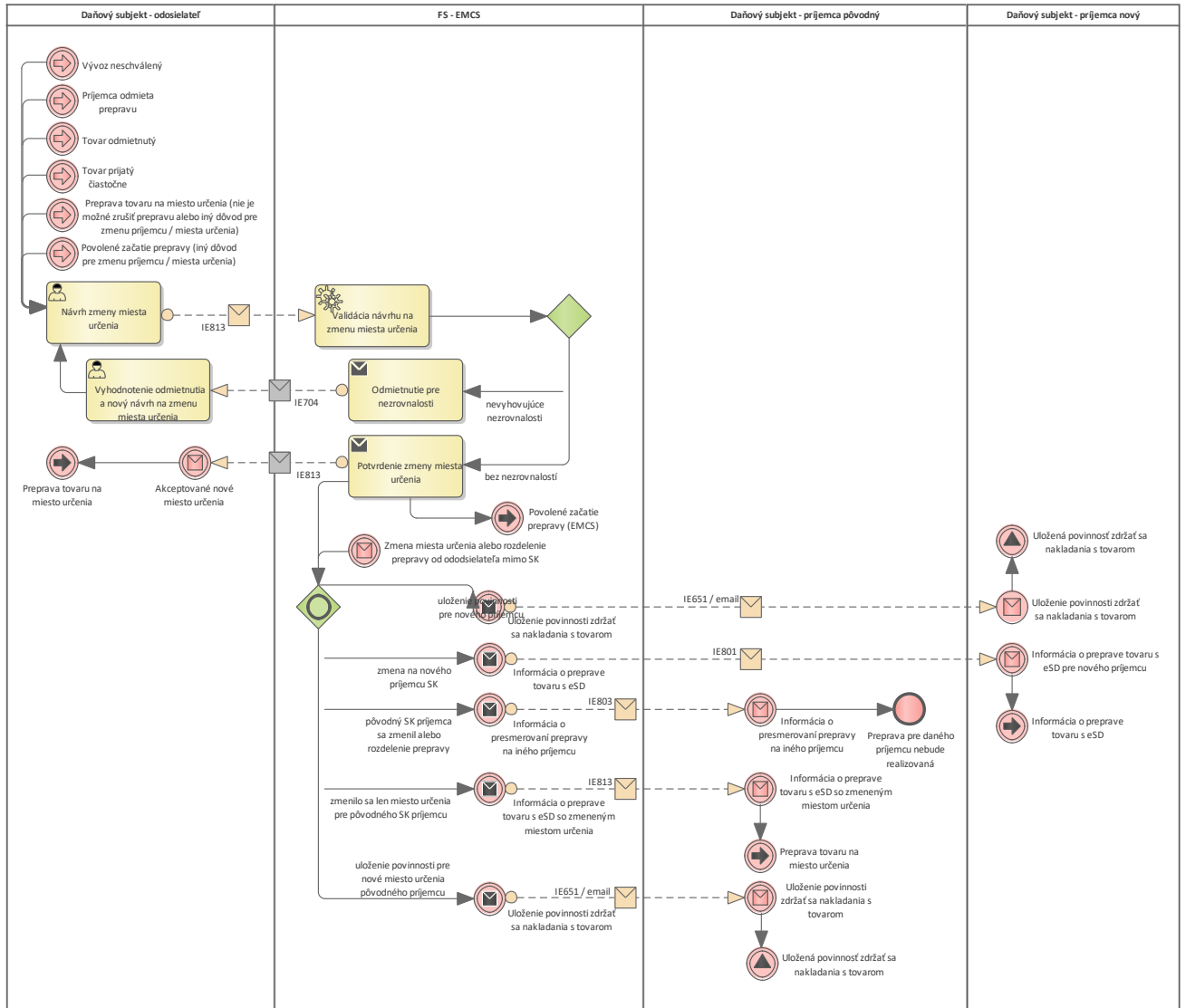

Figure 5: Zmena miesta určenia eSD/eZAD

## 2.6. Prijatie tovaru a ukončenie prepravy s eSD/eZAD

Diagram: Prijatie tovaru a ukončenie prepravy s eSD/eZAD

Procesný diagram

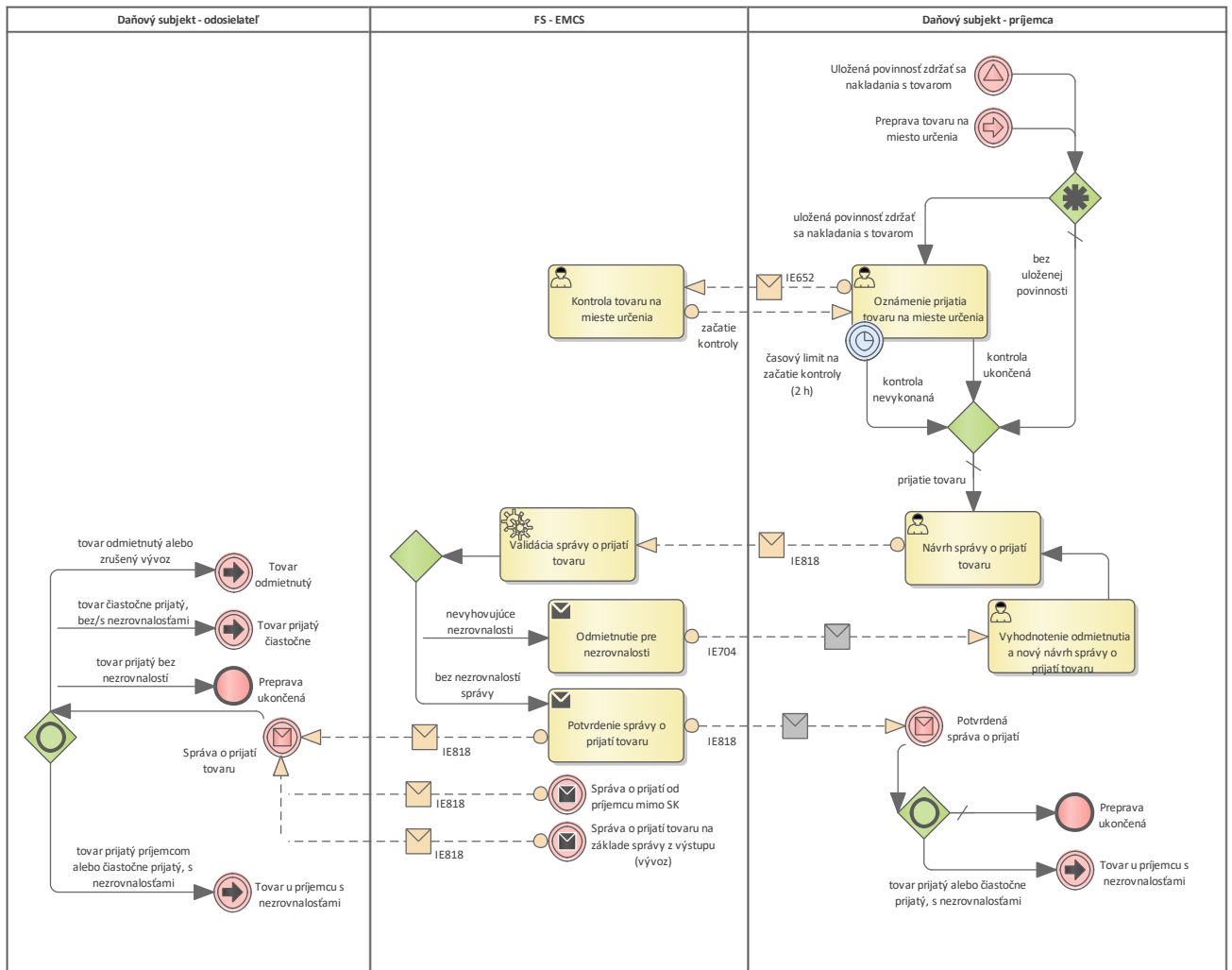

Figure 6: Prijatie tovaru a ukončenie prepravy s eSD/eZAD

## 2.7. Objasnenie nezrovnalostí tovaru (eSD/eZAD)

Diagram: Objasnenie nezrovnalostí tovaru (eSD/eZAD)

Procesný diagram

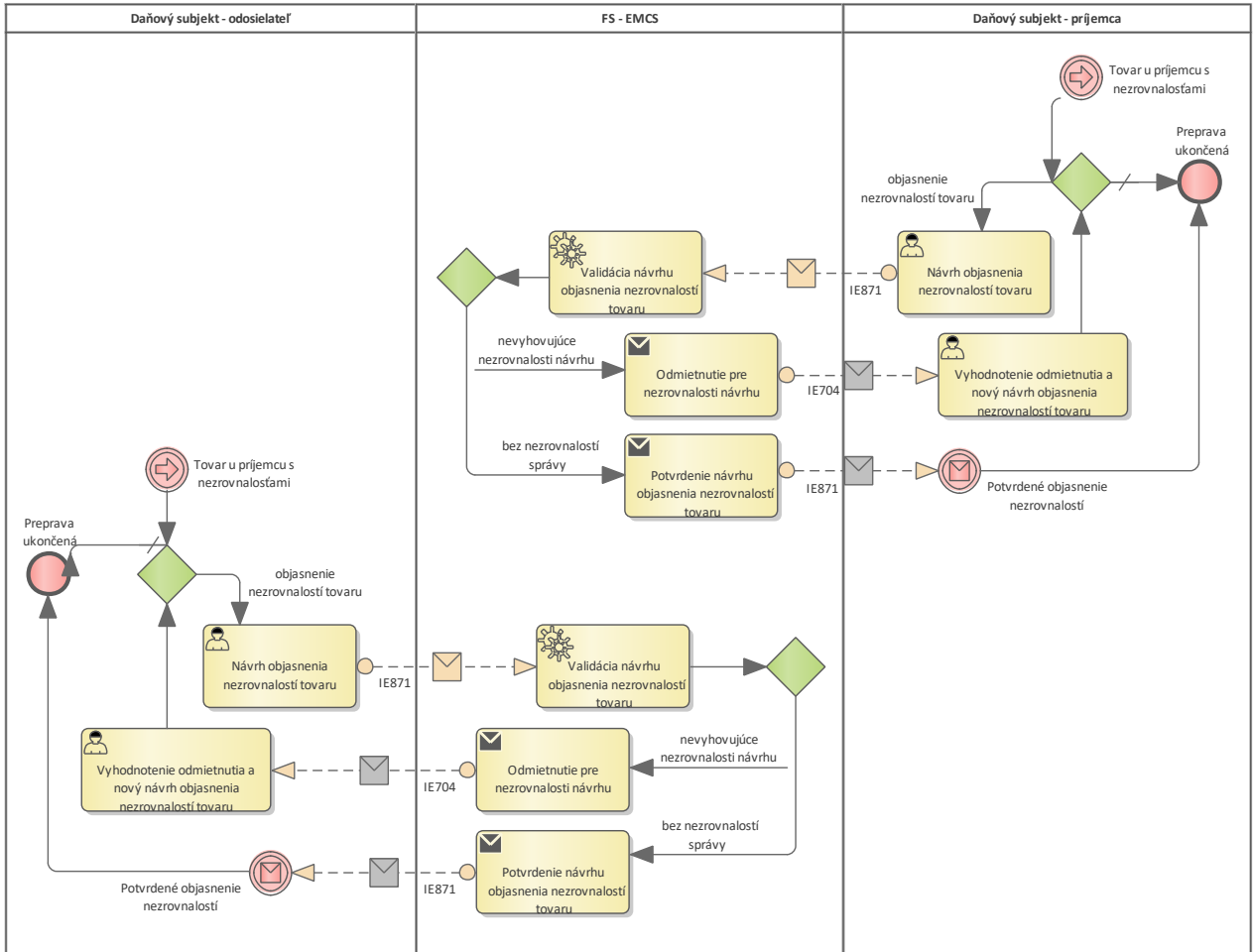

Figure 7: Objasnenie nezrovnalostí tovaru (eSD/eZAD)

## 2.8. Neštandardný priebeh prepravy (eSD/eZAD)

Diagram: Neštandardný priebeh prepravy (eSD/eZAD)

Procesný diagram

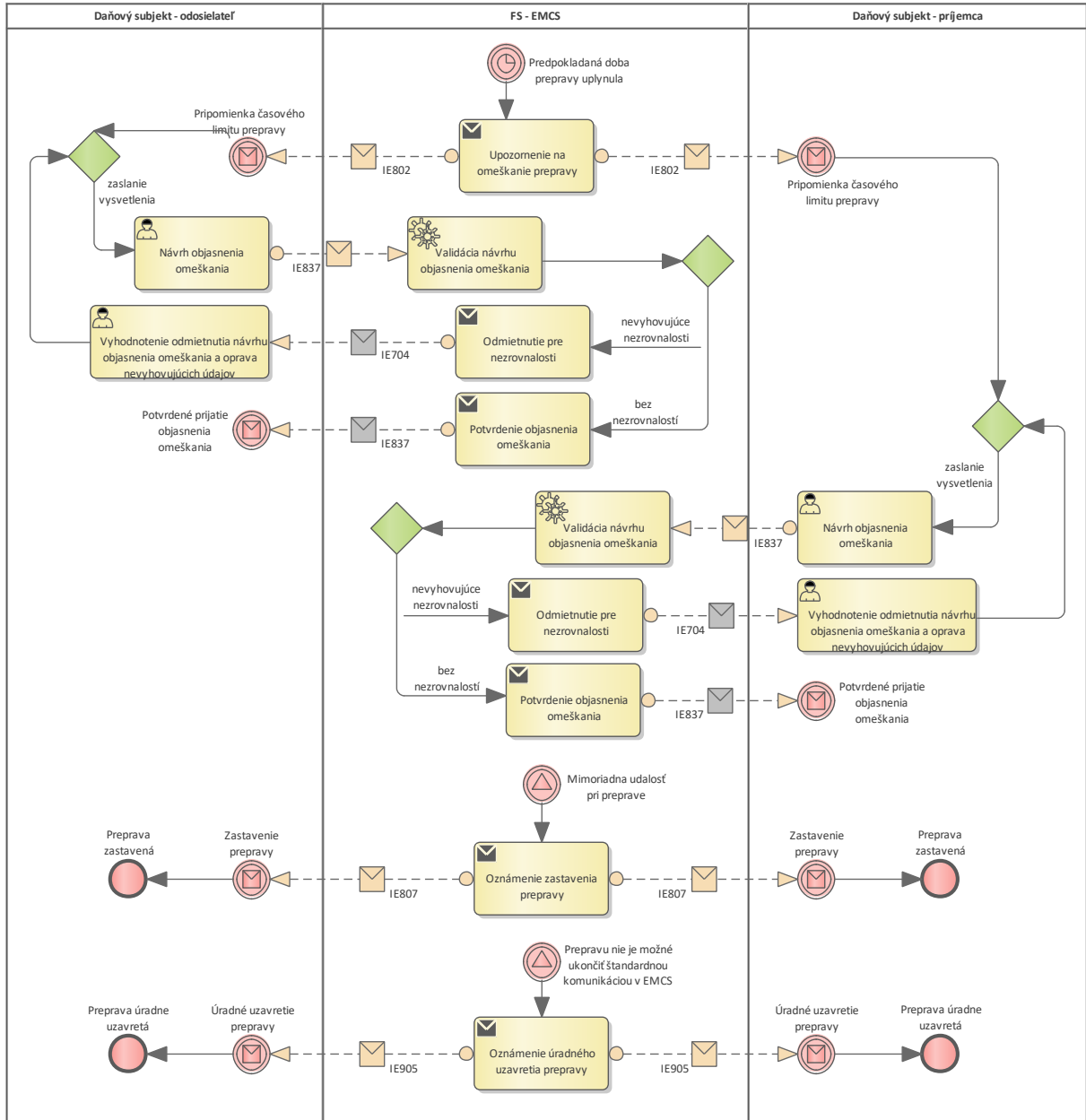

Figure 8: Neštandardný priebeh prepravy (eSD/eZAD)

## 2.9. Podporné procesy

Diagram: Podporné procesy

Procesný diagram

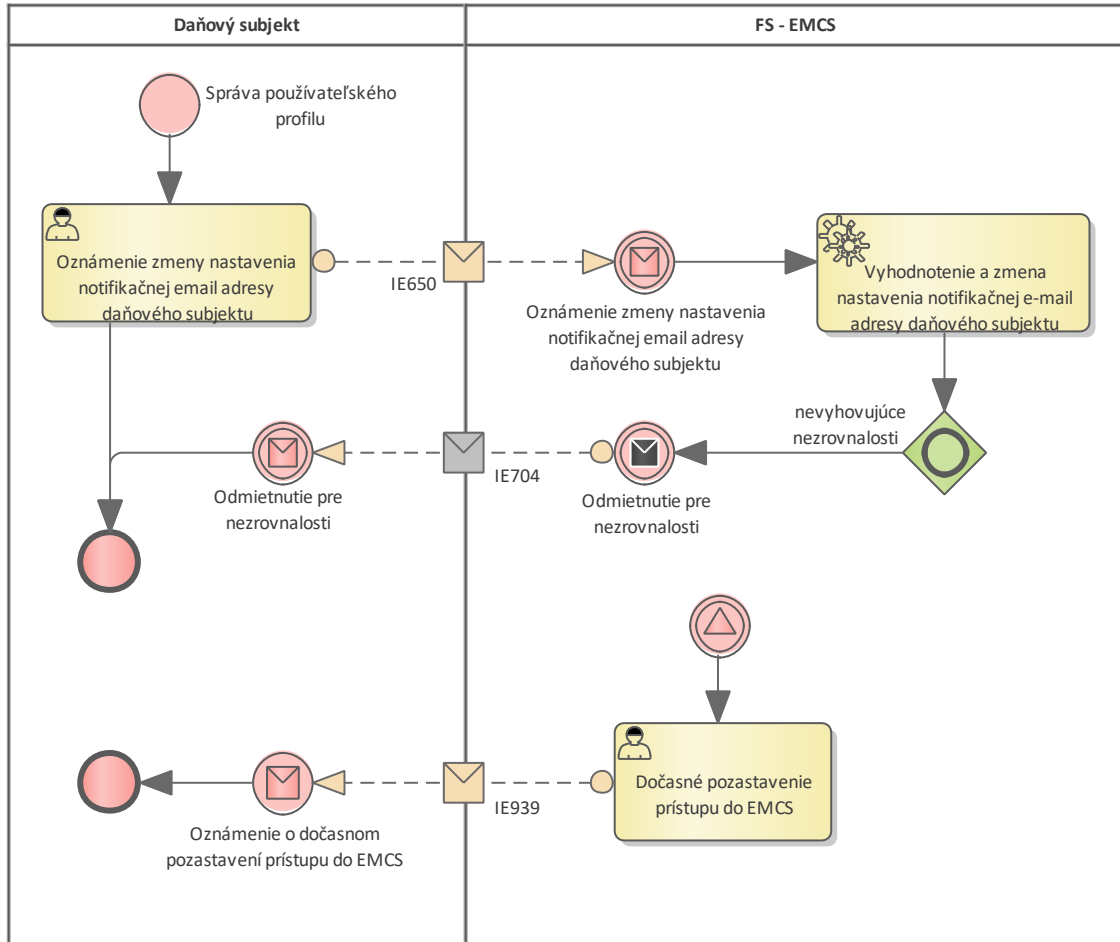

Figure 9: Podporné procesy

### 3. Štruktúra správ

#### 3.1. IE650.001 Oznámenie notifikačnej email adresy

IE650.001 diagram

Diagram tried

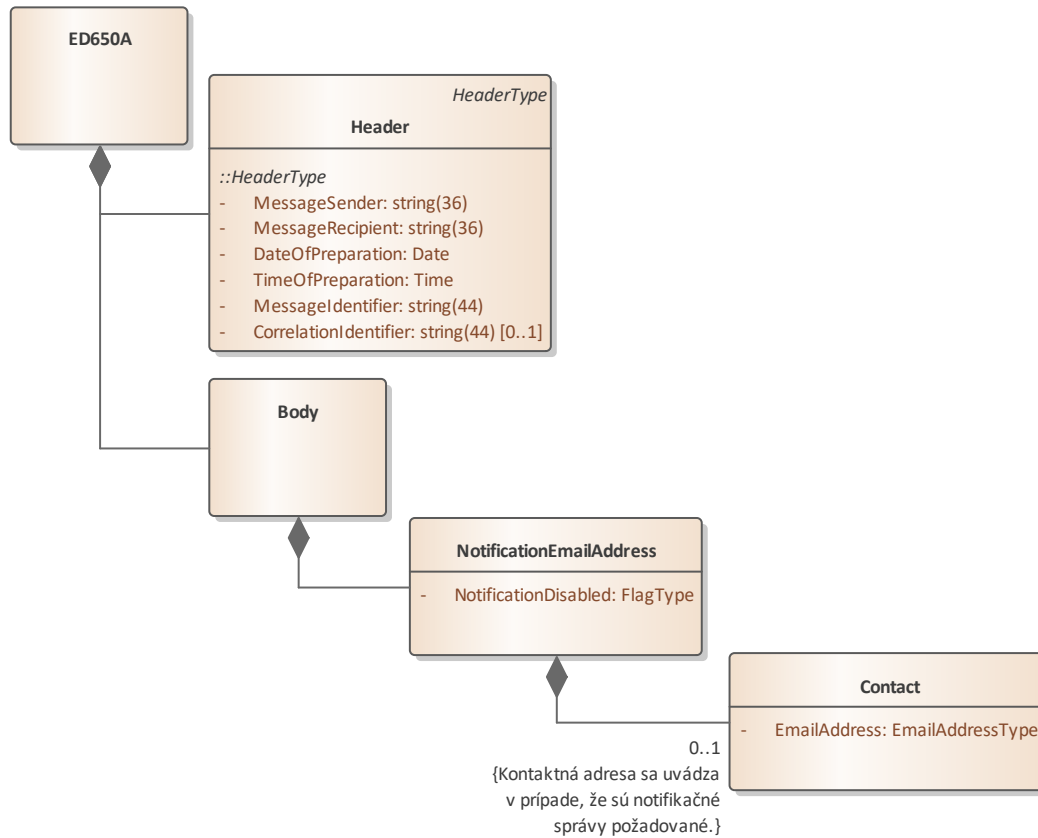

#### Element Body



VZŤAHY	
<p> Agregácia</p> <p>Od elementu: Body</p>	<p>K elementu: ED650A</p>
<p> Agregácia</p> <p>Od elementu: NotificationEmailAddress</p>	<p>K elementu: Body</p>

#### Element Contact



VZŤAHY	
<p> Agregácia</p> <p>Od elementu: 0..1 Contact</p>	<p>K elementu: NotificationEmailAddress</p>

#### Element ED650A





VZŤAHY	
 Agregácia Od elementu: Header	K elementu: ED650A
 Agregácia Od elementu: Body	K elementu: ED650A

### Element Header

VZŤAHY	
 Agregácia Od elementu: Header	K elementu: ED650A
 Generalizácia Od elementu: Header	K elementu: HeaderComponent

### Element NotificationEmailAddress

VZŤAHY	
 Agregácia Od elementu: NotificationEmailAddress	K elementu: Body
 Agregácia Od elementu: 0..1 Contact	K elementu: NotificationEmailAddress

## 3.2. IE651.001 Povinnosť zdržať sa nakladania s tovarom

### IE651.001 diagram

Diagram tried

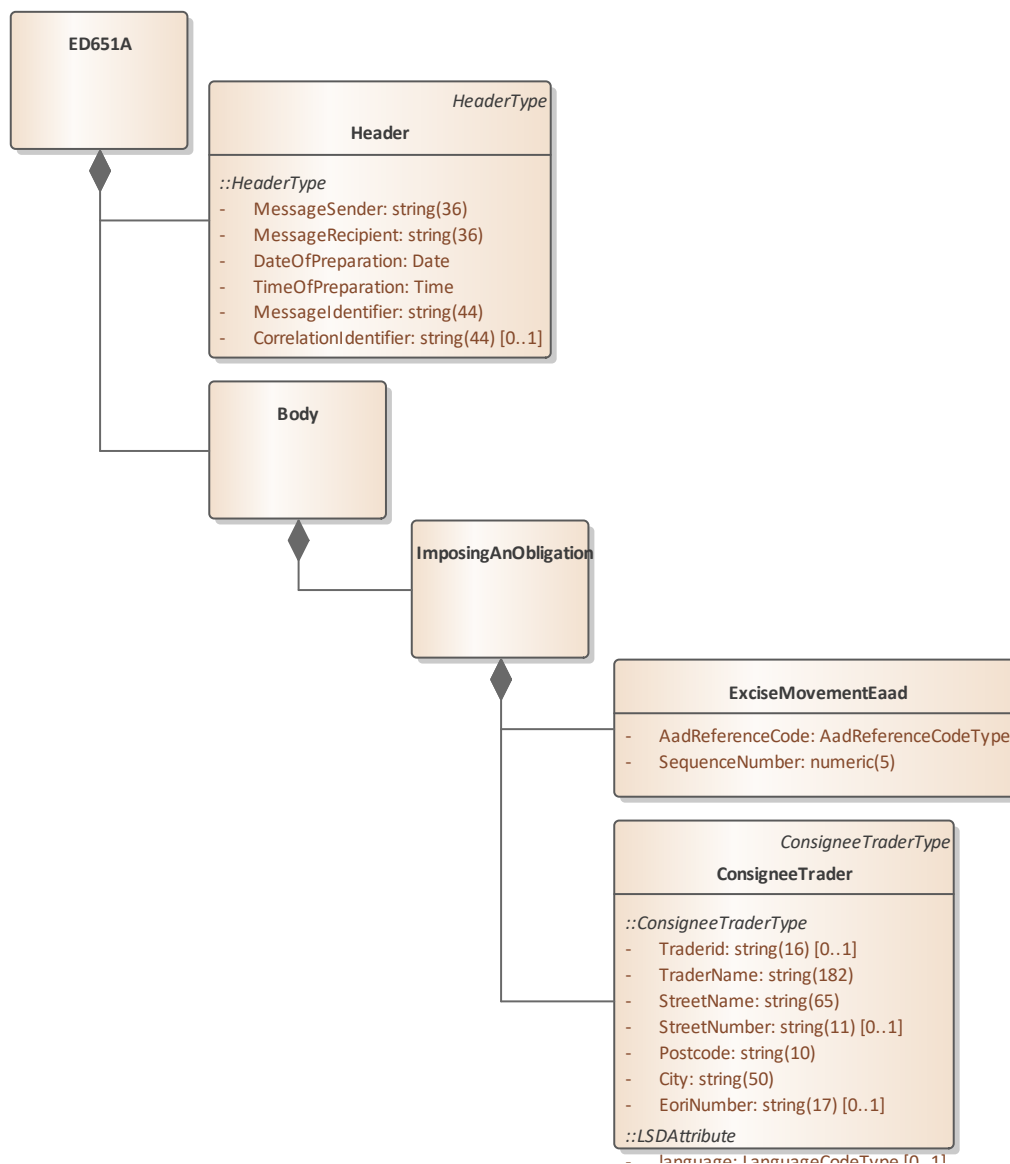



Element Body



VZŤAHY	
<p> Agregácia</p> <p>Od elementu: Body</p>	<p>K elementu: ED651A</p>
<p> Agregácia</p> <p>Od elementu: ImposingAnObligation</p>	<p>K elementu: Body</p>

Element ConsigneeTrader

Príjemca, na ktorého sa povinnosť vzťahuje (adresát správy).

VZŤAHY	
 Generalizácia Od elementu: ConsigneeTrader	K elementu: ConsigneeTraderType
 Agregácia Od elementu: ConsigneeTrader	K elementu: ImposingAnObligation

#### Element ED651A



VZŤAHY	
 Agregácia Od elementu: Body	K elementu: ED651A
 Agregácia Od elementu: Header	K elementu: ED651A

#### Element ExciseMovementEaad



Identifikácia prepravy.

VZŤAHY	
 Agregácia Od elementu: ExciseMovementEaad	K elementu: ImposingAnObligation

#### Element Header

VZŤAHY	
 Agregácia Od elementu: Header	K elementu: ED651A
 Generalizácia Od elementu: Header	K elementu: HeaderType

#### Element ImposingAnObligation

VZŤAHY	
 Agregácia Od elementu: ImposingAnObligation	K elementu: Body
 Agregácia Od elementu: ConsigneeTrader	K elementu: ImposingAnObligation
 Agregácia	

**VZŤAHY**

Od elementu:  
ExciseMovementEaad

K elementu:  
ImposingAnObligation



**3.3.IE652.001 Oznámenie o prijatí tovaru**

IE652.001 diagram

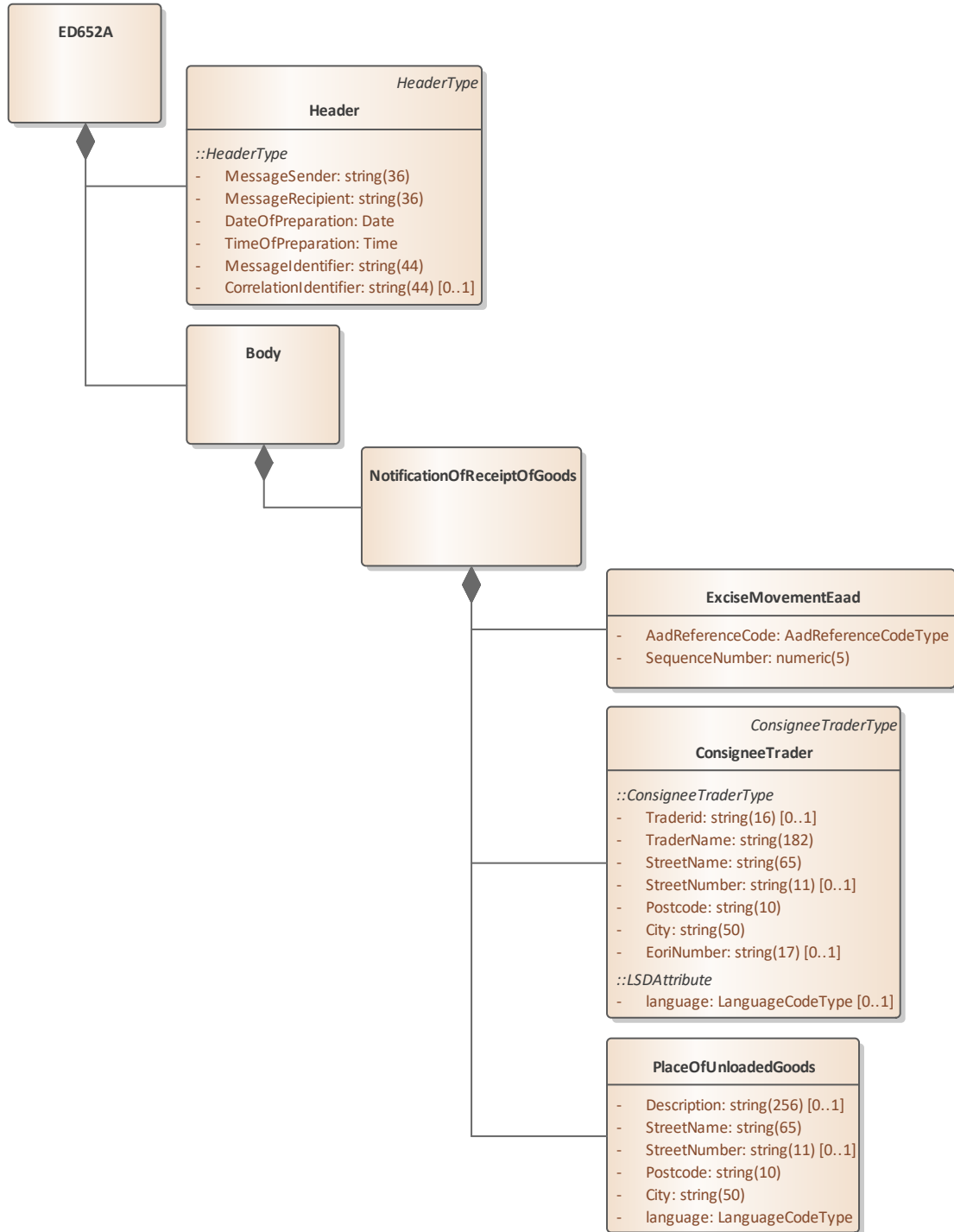
Diagram tried





Element Body



VZŤAHY	
<p> Agregácia</p> <p>Od elementu: Body</p>	<p>K elementu: ED652A</p>
<p> Agregácia</p> <p>Od elementu: NotificationOfReceiptOfGoods</p>	<p>K elementu: Body</p>

### Element ConsigneeTrader

Príjemca tovaru.

VZŤAHY	
<p> Generalizácia</p> <p>Od elementu: ConsigneeTrader</p>	<p>K elementu: ConsigneeTraderType</p>
<p> Agregácia</p> <p>Od elementu: ConsigneeTrader</p>	<p>K elementu: NotificationOfReceiptOfGoods</p>

### Element ED652A



VZŤAHY	
<p> Agregácia</p> <p>Od elementu: Body</p>	<p>K elementu: ED652A</p>
<p> Agregácia</p> <p>Od elementu: Header</p>	<p>K elementu: ED652A</p>

### Element ExciseMovementEaad





Identifikácia prepravy.

VZŤAHY	
<p> Agregácia</p> <p>Od elementu: ExciseMovementEaad</p>	<p>K elementu: NotificationOfReceiptOfGoods</p>

### Element Header

VZŤAHY	
<p> Generalizácia</p> <p>Od elementu: Header</p>	<p>K elementu: HeaderType</p>
<p> Agregácia</p> <p>Od elementu: Header</p>	<p>K elementu: ED652A</p>

## Element NotificationOfReceiptOfGoods

VZŤAHY	
 Agregácia Od elementu: NotificationOfReceiptOfGoods	K elementu: Body
 Agregácia Od elementu: ExciseMovementEaad	K elementu: NotificationOfReceiptOfGoods
 Agregácia Od elementu: ConsigneeTrader	K elementu: NotificationOfReceiptOfGoods
 Agregácia Od elementu: PlaceOfUnloadedGoods	K elementu: NotificationOfReceiptOfGoods

## Element PlaceOfUnloadedGoods

Miesto prijatia tovaru (vykládky).

VZŤAHY	
 Agregácia Od elementu: PlaceOfUnloadedGoods	K elementu: NotificationOfReceiptOfGoods

### 3.4.IE704.002 Funkčná chyba

IE704.002 diagram

Diagram tried

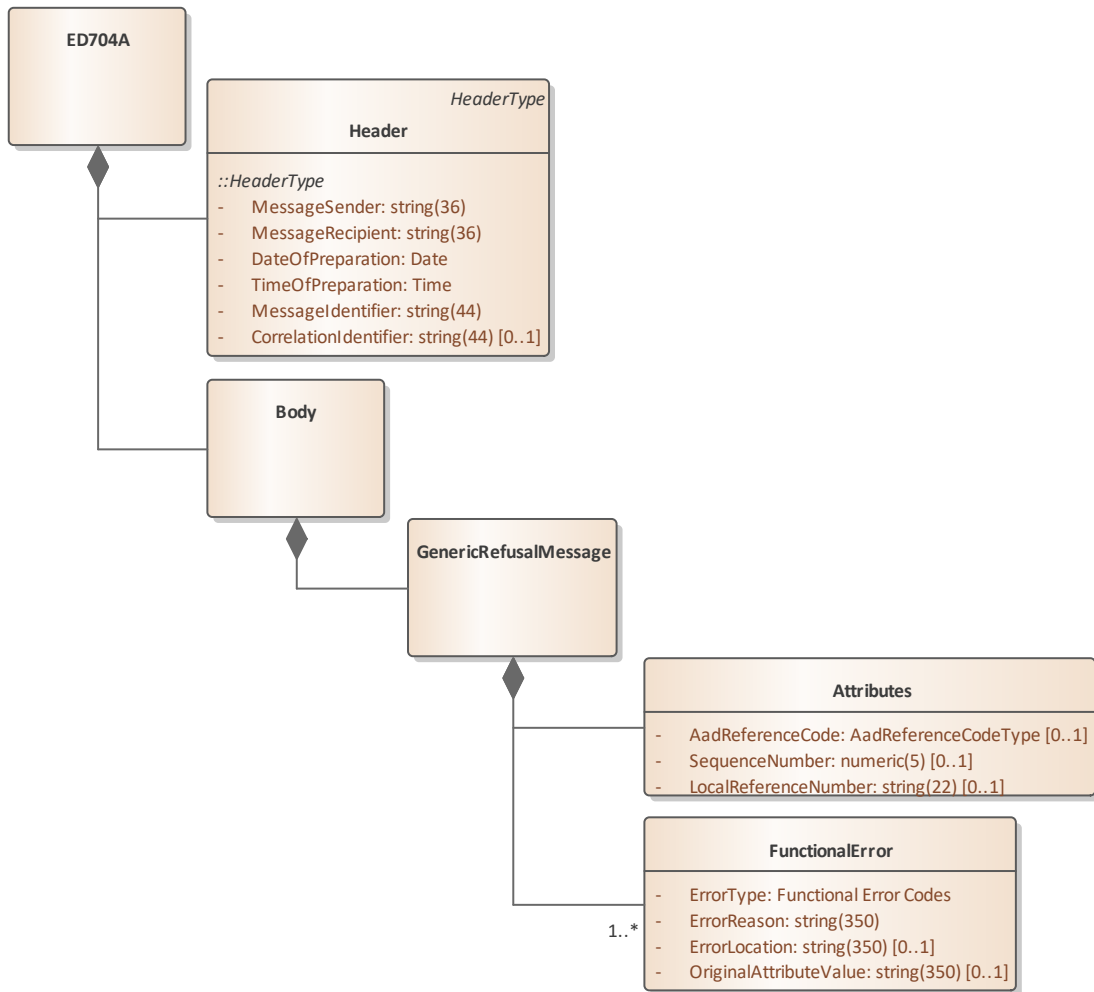

#### Element Attributes



Identifikácia prepravy.

VZŤAHY	
<p> Agregácia</p> <p>Od elementu: Attributes</p>	<p>K elementu: GenericRefusalMessage</p>

#### Element Body

VZŤAHY	
<p> Agregácia</p> <p>Od elementu: Body</p>	<p>K elementu: ED704A</p>
<p> Agregácia</p> <p>Od elementu: GenericRefusalMessage</p>	<p>K elementu: Body</p>

## Element ED704A



VZŤAHY	
 Agregácia Od elementu: Body	K elementu: ED704A
 Agregácia Od elementu: Header	K elementu: ED704A

## Element FunctionalError



Bližšie určenie chyby.

VZŤAHY	
 Agregácia Od elementu: 1..* FunctionalError	K elementu: GenericRefusalMessage

## Element GenericRefusalMessage

VZŤAHY	
 Agregácia Od elementu: GenericRefusalMessage	K elementu: Body
 Agregácia Od elementu: Attributes	K elementu: GenericRefusalMessage
 Agregácia Od elementu: 1..* FunctionalError	K elementu: GenericRefusalMessage

## Element Header

VZŤAHY	
 Generalizácia Od elementu: Header	K elementu: HeaderType
 Agregácia Od elementu: Header	K elementu: ED704A



### 3.5. IE705.001 Varovanie/oznámenie

IE705.001 diagram

Diagram tried

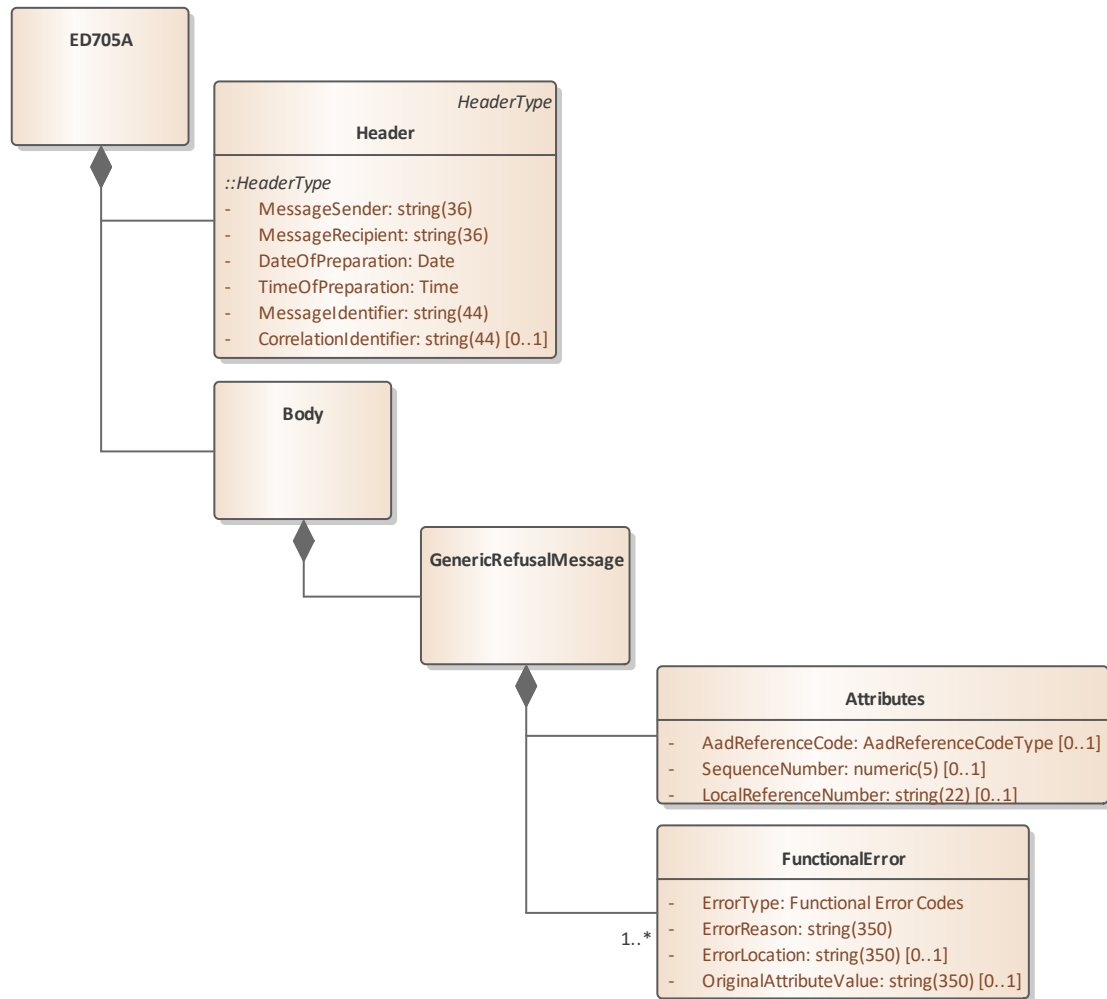

#### Element Attributes



Identifikácia prepravy.

VZŤAHY	
<p> Agregácia</p> <p>Od elementu: Attributes</p>	<p>K elementu: GenericRefusalMessage</p>

#### Element Body

VZŤAHY	
<p> Agregácia</p> <p>Od elementu: Body</p>	<p>K elementu: ED705A</p>
<p> Agregácia</p> <p>Od elementu: GenericRefusalMessage</p>	<p>K elementu: Body</p>

## Element ED705A



VZŤAHY	
 Agregácia Od elementu: Body	K elementu: ED705A
 Agregácia Od elementu: Header	K elementu: ED705A

## Element FunctionalError



Bližšie určenie nezrovnalosti.

VZŤAHY	
 Agregácia Od elementu: 1..* FunctionalError	K elementu: GenericRefusalMessage

## Element GenericRefusalMessage

VZŤAHY	
 Agregácia Od elementu: GenericRefusalMessage	K elementu: Body
 Agregácia Od elementu: Attributes	K elementu: GenericRefusalMessage
 Agregácia Od elementu: 1..* FunctionalError	K elementu: GenericRefusalMessage

## Element Header

VZŤAHY	
 Agregácia Od elementu: Header	K elementu: ED705A
 Generalizácia Od elementu: Header	K elementu: HeaderType







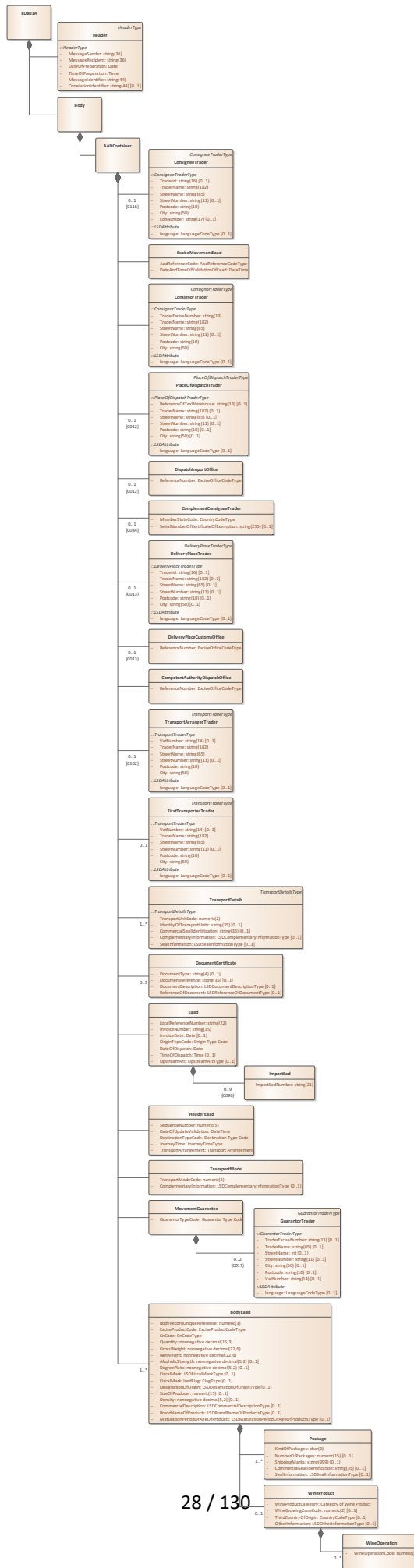





### 3.6. IE801.009 Schválený eSD/eZAD



*IE801.009 diagram*

Diagram tried





## Element AADContainer

VZŤAHY	
<p> Agregácia</p> <p>Od elementu: AADContainer</p>	<p>K elementu: Body</p>
<p> Agregácia</p> <p>Od elementu: 0..1 TransportArrangerTrader</p>	<p>K elementu: AADContainer</p>
<p> Agregácia</p> <p>Od elementu: CompetentAuthorityDispatchOffice</p>	<p>K elementu: AADContainer</p>
<p> Agregácia</p> <p>Od elementu: 1..* BodyEaad</p>	<p>K elementu: AADContainer</p>
<p> Agregácia</p> <p>Od elementu: 0..1 DeliveryPlaceCustomsOffice</p>	<p>K elementu: AADContainer</p>
<p> Agregácia</p> <p>Od elementu: 1..* TransportDetails</p>	<p>K elementu: AADContainer</p>
<p> Agregácia</p> <p>Od elementu: 0..9 DocumentCertificate</p>	<p>K elementu: AADContainer</p>
<p> Agregácia</p> <p>Od elementu: HeaderEaad</p>	<p>K elementu: AADContainer</p>
<p> Agregácia</p> <p>Od elementu: ExciseMovementEaad</p>	<p>K elementu: AADContainer</p>
<p> Agregácia</p> <p>Od elementu: 0..1 ComplementConsigneeTrader</p>	<p>K elementu: AADContainer</p>
<p> Agregácia</p> <p>Od elementu: 0..1 PlaceOfDispatchTrader</p>	<p>K elementu: AADContainer</p>
<p> Agregácia</p> <p>Od elementu:</p>	<p>K elementu:</p>

VZŤAHY	
TransportMode	AADContainer
 Agregácia Od elementu: 0..1 ConsigneeTrader	K elementu: AADContainer
 Agregácia Od elementu: ConsignorTrader	K elementu: AADContainer
 Agregácia Od elementu: MovementGuarantee	K elementu: AADContainer
 Agregácia Od elementu: 0..1 DispatchImportOffice	K elementu: AADContainer
 Agregácia Od elementu: 0..1 DeliveryPlaceTrader	K elementu: AADContainer
 Agregácia Od elementu: Eaad	K elementu: AADContainer
 Agregácia Od elementu: 0..1 FirstTransporterTrader	K elementu: AADContainer

## Element AADContainerType





### Element Body

VZŤAHY	
 Agregácia Od elementu: Body	K elementu: ED801A
 Agregácia Od elementu: AADContainer	K elementu: Body

### Element BodyEaad

Prepravovaný tovar.

VZŤAHY
 Agregácia

VZŤAHY	
Od elementu: 1..* BodyEaad	K elementu: AADContainer
 Agregácia Od elementu: 0..1 WineProduct	K elementu: BodyEaad
 Agregácia Od elementu: 0..1 LSDBrandNameOfProductsType	K elementu: BodyEaad
 Agregácia Od elementu: 0..1 LSDDesignationOfOriginType	K elementu: BodyEaad
 Agregácia Od elementu: 0..1 LSDCommercialDescriptionType	K elementu: BodyEaad
 Agregácia Od elementu: 1..* Package	K elementu: BodyEaad

#### Element CompetentAuthorityDispatchOffice

Príslušný úrad odoslania.

VZŤAHY	
 Agregácia Od elementu: CompetentAuthorityDispatchOffice	K elementu: AADContainer

#### Element ComplementConsigneeTrader

Organizácia oslobodená od dane.

VZŤAHY	
 Agregácia Od elementu: 0..1 ComplementConsigneeTrader	K elementu: AADContainer

#### Element ConsigneeTrader



Príjemca tovaru.

VZŤAHY	
 Generalizácia Od elementu:	K elementu:

VZŤAHY	
ConsigneeTrader	ConsigneeTraderType
 Agregácia Od elementu: 0..1 ConsigneeTrader	K elementu: AADContainer

### Element ConsignorTrader

Odosielateľ tovaru.

VZŤAHY	
 Generalizácia Od elementu: ConsignorTrader	K elementu: ConsignorTraderType
 Agregácia Od elementu: ConsignorTrader	K elementu: AADContainer



### Element DeliveryPlaceCustomsOffice

Úrad určenia - vývoz.

VZŤAHY	
 Agregácia Od elementu: 0..1 DeliveryPlaceCustomsOffice	K elementu: AADContainer

### Element DeliveryPlaceTrader

Miesto určenia.

VZŤAHY	
 Agregácia Od elementu: 0..1 DeliveryPlaceTrader	K elementu: AADContainer
 Generalizácia Od elementu: DeliveryPlaceTrader	K elementu: DeliveryPlaceTraderType

### Element DispatchImportOffice

Úrad odoslania - prepustenie (dovoz).

VZŤAHY	
 Agregácia Od elementu: 0..1 DispatchImportOffice	K elementu: AADContainer





## Element DocumentCertificate

Certifikát.

VZŤAHY	
 Agregácia Od elementu: 0..9 DocumentCertificate	K elementu: AADContainer



## Element Eaad

Detaily eSD/eZAD.

VZŤAHY	
 Agregácia Od elementu: Eaad	K elementu: AADContainer
 Agregácia Od elementu: 0..9 ImportSad	K elementu: Eaad

## Element ED801A

Správa IE801 Schválený eSD/eZAD.

VZŤAHY	
 Agregácia Od elementu: Body	K elementu: ED801A
 Agregácia Od elementu: Header	K elementu: ED801A



## Element ExciseMovementEaad

Identifikácia prepravy.

VZŤAHY	
 Agregácia Od elementu: ExciseMovementEaad	K elementu: AADContainer

## Element FirstTransporterTrader



Prepravca.

VZŤAHY	
 Generalizácia Od elementu: FirstTransporterTrader	K elementu: TransportTraderType
 Agregácia Od elementu:	K elementu:

VZŤAHY	
0..1 FirstTransporterTrader	AADContainer



### Element GuarantorTrader

Ručiteľ.

VZŤAHY	
 Generalizácia Od elementu: GuarantorTrader	K elementu: GuarantorTraderType
 Agregácia Od elementu: 0..2 GuarantorTrader	K elementu: MovementGuarantee

### Element Header

Hlavička správy.

VZŤAHY	
 Agregácia Od elementu: Header	K elementu: ED801A
 Generalizácia Od elementu: Header	K elementu: HeaderType

### Element HeaderEaad

Hlavička eSD/eZAD.

VZŤAHY	
 Agregácia Od elementu: HeaderEaad	K elementu: AADContainer

### Element ImportSad

Dovozná colná deklarácia.

VZŤAHY	
 Agregácia Od elementu: 0..9 ImportSad	K elementu: Eaad

### Element MovementGuarantee

Zabezpečenie.

VZŤAHY	
 Agregácia	

VZŤAHY	
Od elementu: MovementGuarantee	K elementu: AADContainer
 Agregácia Od elementu: 0..2 GuarantorTrader	K elementu: MovementGuarantee



## Element Package

Balenie.

VZŤAHY	
 Agregácia Od elementu: 1..* Package	K elementu: BodyEaad



## Element PlaceOfDispatchTrader

Miesto odoslania.

VZŤAHY	
 Agregácia Od elementu: 0..1 PlaceOfDispatchTrader	K elementu: AADContainer
 Generalizácia Od elementu: PlaceOfDispatchTrader	K elementu: PlaceOfDispatchTraderType

## Element TransportArrangerTrader

Organizátor dopravy.

VZŤAHY	
 Agregácia Od elementu: 0..1 TransportArrangerTrader	K elementu: AADContainer
 Generalizácia Od elementu: TransportArrangerTrader	K elementu: TransportTraderType

## Element TransportDetails

Doprava / Dopravný prostriedok.

VZŤAHY	
 Agregácia Od elementu: 1..* TransportDetails	K elementu: AADContainer

VZŤAHY	
 Generalizácia	
Od elementu: TransportDetails	K elementu: TransportDetailsType

### Element TransportMode

Druh dopravy.

VZŤAHY	
 Agregácia	
Od elementu: TransportMode	K elementu: AADContainer



### Element WineOperation

Operácia s vinárskym výrobkom.

VZŤAHY	
 Agregácia	
Od elementu: 0..* WineOperation	K elementu: WineProduct

### Element WineProduct

Vinársky výrobok.

VZŤAHY	
 Agregácia	
Od elementu: 0..1 WineProduct	K elementu: BodyEaad
 Agregácia	
Od elementu: 0..* WineOperation	K elementu: WineProduct

### 3.7. IE802.001 Pripomenka časového limitu

IE802.001 diagram

Diagram tried

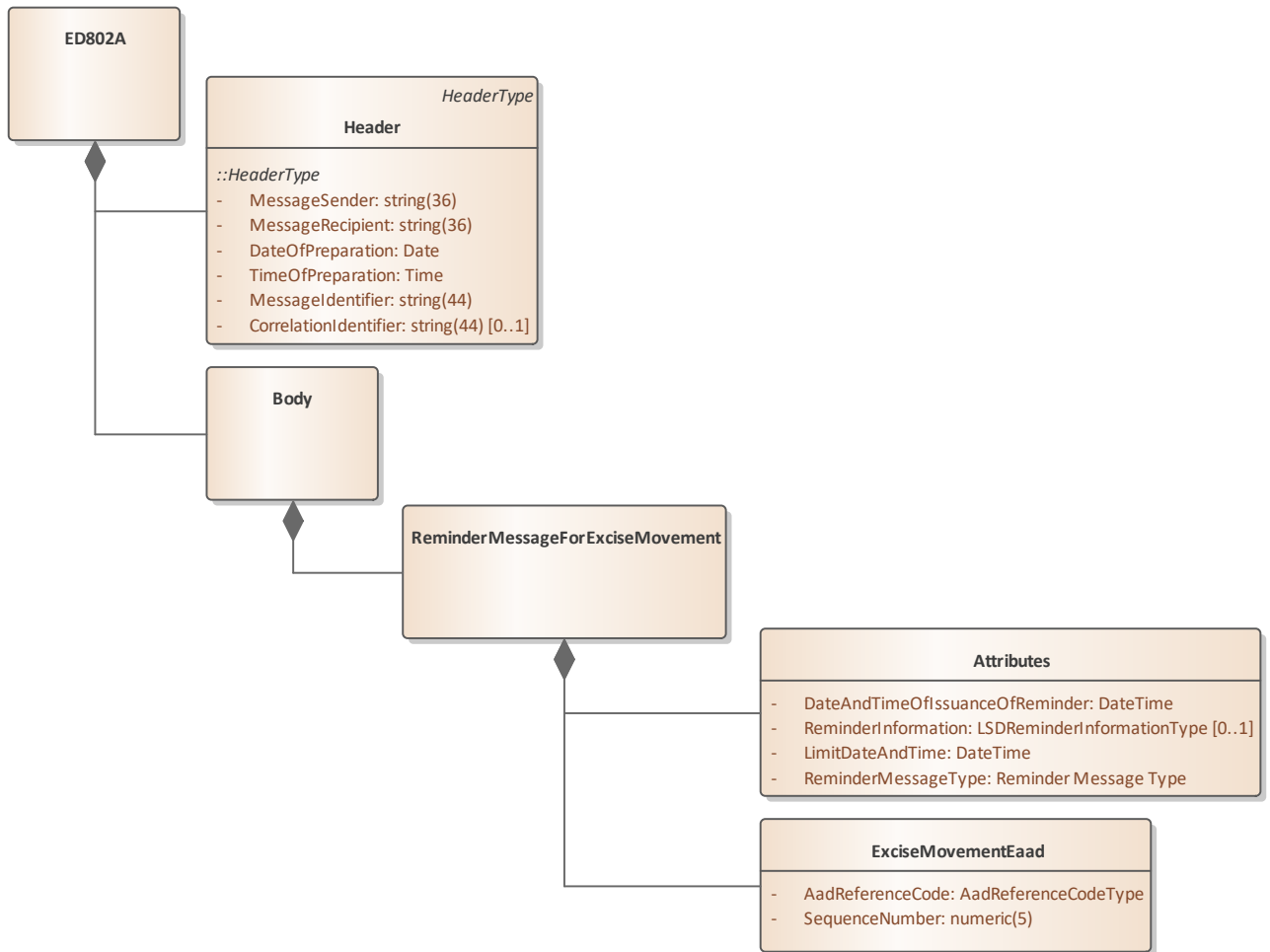



Element Attributes

VZŤAHY	
<p> Agregácia</p> <p>Od elementu: Attributes</p>	<p>K elementu: ReminderMessageForExciseMovement</p>

Element Body

VZŤAHY	
<p> Agregácia</p> <p>Od elementu: Body</p>	<p>K elementu: ED802A</p>
<p> Agregácia</p> <p>Od elementu: ReminderMessageForExciseMovement</p>	<p>K elementu: Body</p>

Element ED802A



VZŤAHY	
 Agregácia Od elementu: Body	K elementu: ED802A
 Agregácia Od elementu: Header	K elementu: ED802A

### Element ExciseMovementEaad



Identifikácia prepravy.

VZŤAHY	
 Agregácia Od elementu: ExciseMovementEaad	K elementu: ReminderMessageForExciseMovement

### Element Header

VZŤAHY	
 Agregácia Od elementu: Header	K elementu: ED802A
 Generalizácia Od elementu: Header	K elementu: HeaderType

### Element ReminderMessageForExciseMovement

VZŤAHY	
 Agregácia Od elementu: ReminderMessageForExciseMovement	K elementu: Body
 Agregácia Od elementu: Attributes	K elementu: ReminderMessageForExciseMovement
 Agregácia Od elementu: ExciseMovementEaad	K elementu: ReminderMessageForExciseMovement

### 3.8. IE803.002 Oznámenie o presmerovaní

#### IE803.002 diagram

Diagram tried

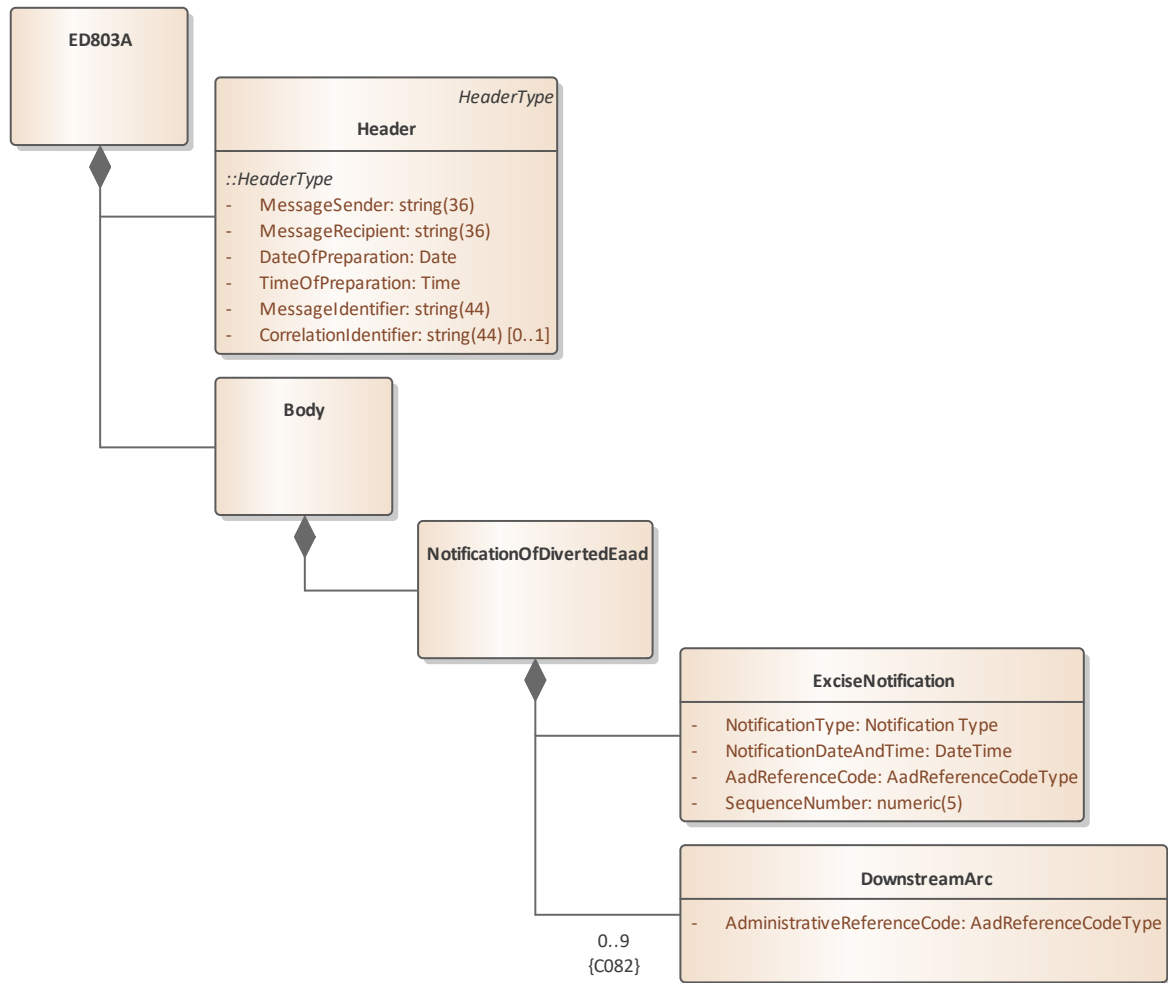

#### Element Body



VZŤAHY	
<p> Agregácia</p> <p>Od elementu: Body</p>	<p>K elementu: ED803A</p>
<p> Agregácia</p> <p>Od elementu: NotificationOfDivertedEaad</p>	<p>K elementu: Body</p>

#### Element DownstreamArc

Identifikácia eSD/eZAD, ktoré boli vytvorené po rozdelení prepravy.

VZŤAHY	
<p> Agregácia</p> <p>Od elementu: 0..9 DownstreamArc</p>	<p>K elementu: NotificationOfDivertedEaad</p>

## Element ED803A



VZŤAHY	
 Agregácia Od elementu: Body	K elementu: ED803A
 Agregácia Od elementu: Header	K elementu: ED803A

## Element ExciseNotification



Upozornenie na presmerovanie/rozdelenie.

VZŤAHY	
 Agregácia Od elementu: ExciseNotification	K elementu: NotificationOfDivertedEaad

## Element Header

VZŤAHY	
 Generalizácia Od elementu: Header	K elementu: HeaderType
 Agregácia Od elementu: Header	K elementu: ED803A

## Element NotificationOfDivertedEaad

VZŤAHY	
 Agregácia Od elementu: NotificationOfDivertedEaad	K elementu: Body
 Agregácia Od elementu: 0..9 DownstreamArc	K elementu: NotificationOfDivertedEaad
 Agregácia Od elementu: ExciseNotification	K elementu: NotificationOfDivertedEaad



### 3.9. IE807.002 Zastavenie prepravy

#### IE807.002 diagram

Diagram tried

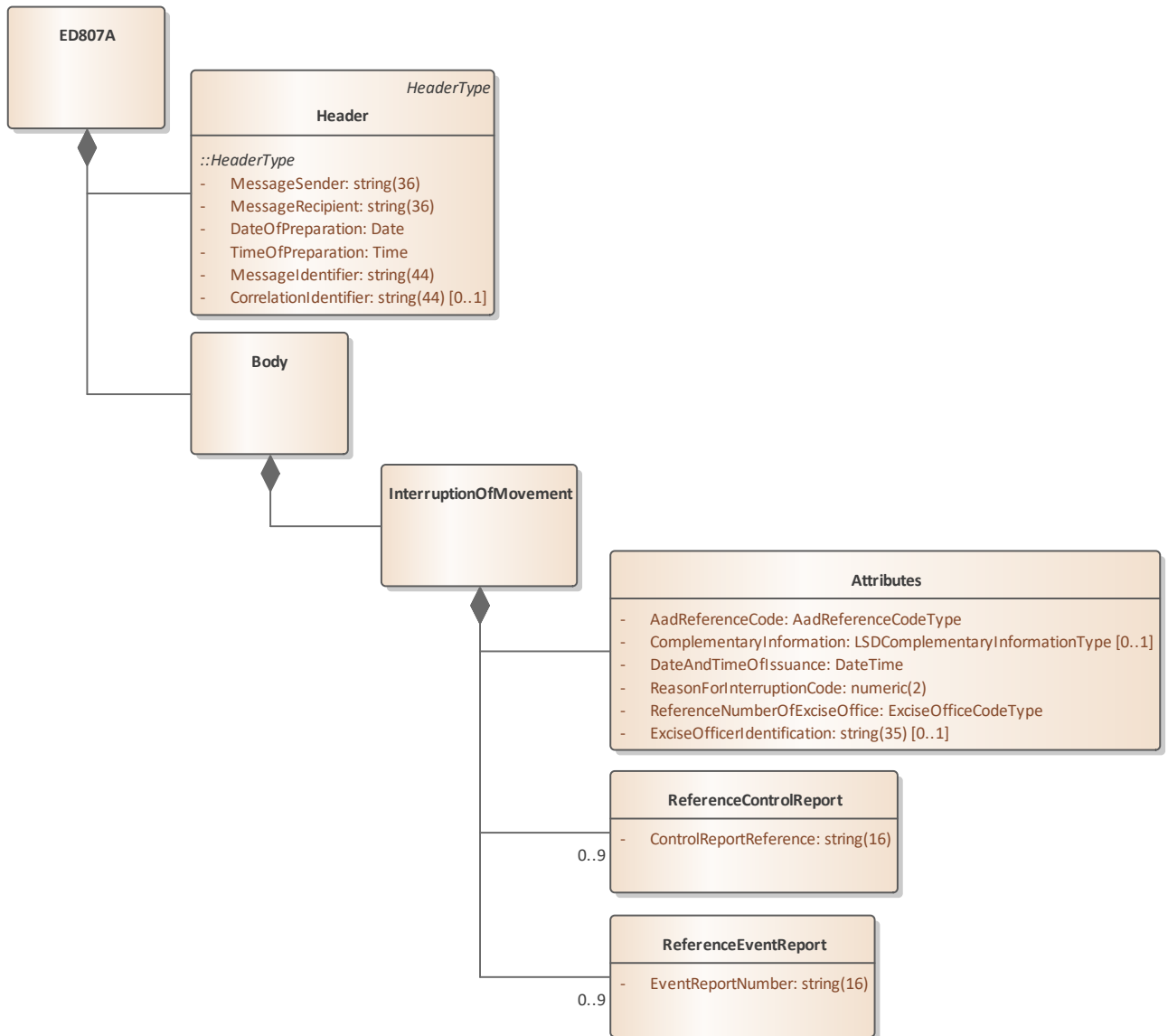

#### Element Attributes



VZŤAHY	
<p> Agregácia</p> <p>Od elementu: Attributes</p>	<p>K elementu: InterruptionOfMovement</p>

#### Element Body



VZŤAHY	
<p> Agregácia</p> <p>Od elementu: Body</p>	<p>K elementu: ED807A</p>
<p> Agregácia</p>	

VZŤAHY	
Od elementu: InterruptionOfMovement	K elementu: Body

#### Element ED807A





VZŤAHY	
 Agregácia Od elementu: Header	K elementu: ED807A
 Agregácia Od elementu: Body	K elementu: ED807A

#### Element Header

VZŤAHY	
 Agregácia Od elementu: Header	K elementu: ED807A
 Generalizácia Od elementu: Header	K elementu: HeaderType

#### Element InterruptionOfMovement

Zastavenie prepravy.

VZŤAHY	
 Agregácia Od elementu: InterruptionOfMovement	K elementu: Body
 Agregácia Od elementu: 0..9 ReferenceEventReport	K elementu: InterruptionOfMovement
 Agregácia Od elementu: 0..9 ReferenceControlReport	K elementu: InterruptionOfMovement
 Agregácia Od elementu: Attributes	K elementu: InterruptionOfMovement

#### Element ReferenceControlReport

Referencia na správu o kontrole.

VZŤAHY	
<p> Agregácia</p> <p>Od elementu: 0..9 ReferenceControlReport</p>	<p>K elementu: InterruptionOfMovement</p>

Element ReferenceEventReport

Referencia na správu o udalosti.

VZŤAHY	
<p> Agregácia</p> <p>Od elementu: 0..9 ReferenceEventReport</p>	<p>K elementu: InterruptionOfMovement</p>

### 3.10. IE810.002 Zrušenie eSD

IE810.002 diagram

Diagram tried

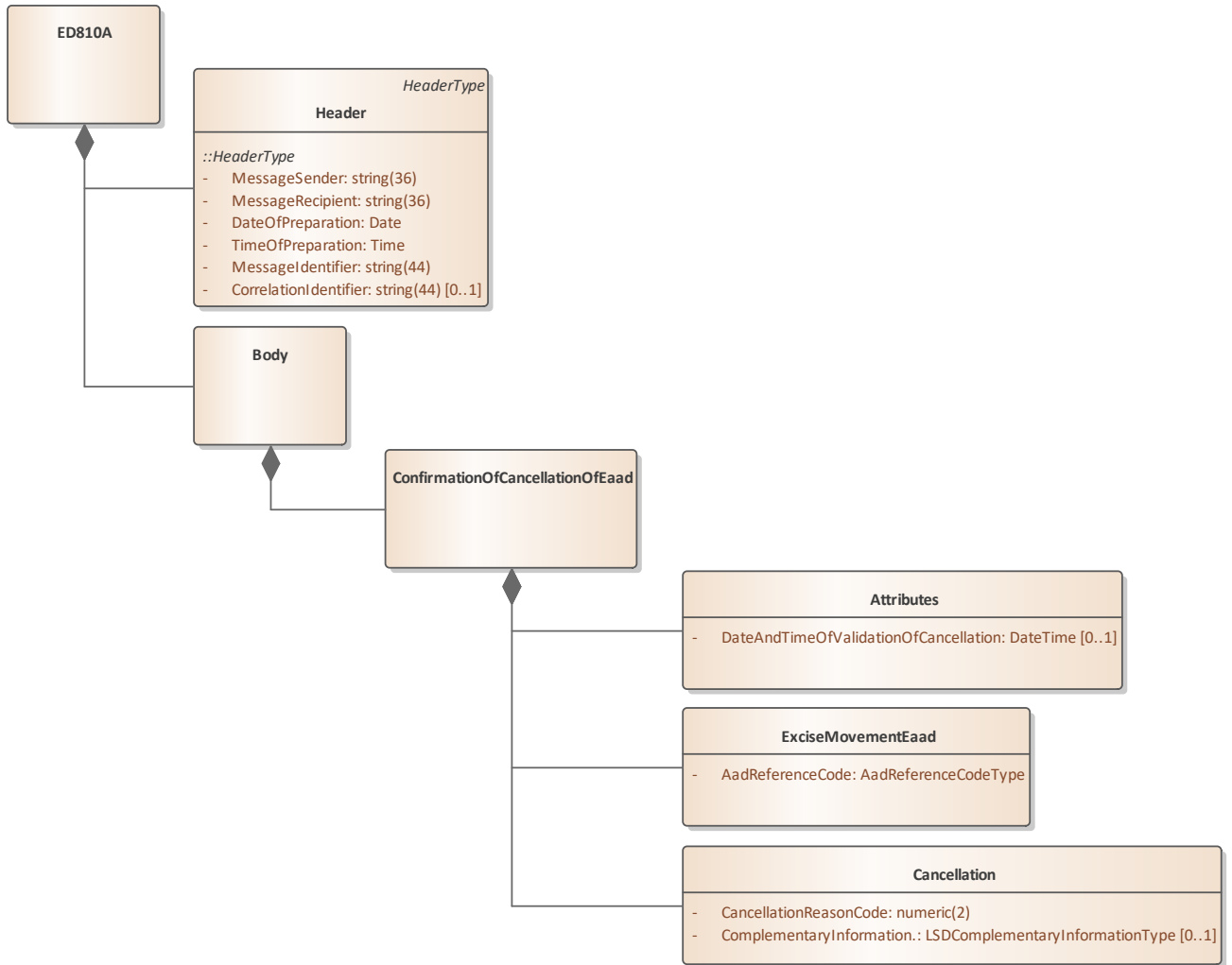



Element Attributes

VZŤAHY	
<p> Agregácia</p>	

VZŤAHY	
Od elementu: Attributes	K elementu: ConfirmationOfCancellationOfEaad

### Element Body





VZŤAHY	
 Agregácia Od elementu: Body	K elementu: ED810A
 Agregácia Od elementu: ConfirmationOfCancellationOfEaad	K elementu: Body

### Element Cancellation



Zrušenie prepravy.

VZŤAHY	
 Agregácia Od elementu: Cancellation	K elementu: ConfirmationOfCancellationOfEaad

### Element ConfirmationOfCancellationOfEaad

VZŤAHY	
 Agregácia Od elementu: ConfirmationOfCancellationOfEaad	K elementu: Body
 Agregácia Od elementu: Cancellation	K elementu: ConfirmationOfCancellationOfEaad
 Agregácia Od elementu: ExciseMovementEaad	K elementu: ConfirmationOfCancellationOfEaad
 Agregácia Od elementu: Attributes	K elementu: ConfirmationOfCancellationOfEaad

### Element ED810A

VZŤAHY	
 Agregácia Od elementu: Header	K elementu: ED810A
 Agregácia Od elementu:	K elementu:



VZŤAHY	
Body	ED810A

### Element ExciseMovementEaad

Identifikácia eSD.

VZŤAHY	
 Agregácia	
Od elementu: ExciseMovementEaad	K elementu: ConfirmationOfCancellationOfEaad

### Element Header

VZŤAHY	
 Generalizácia	
Od elementu: Header	K elementu: HeaderType
 Agregácia	
Od elementu: Header	K elementu: ED810A

### 3.11. IE813.008 Zmena miesta určenia

*IE813.008 diagram*

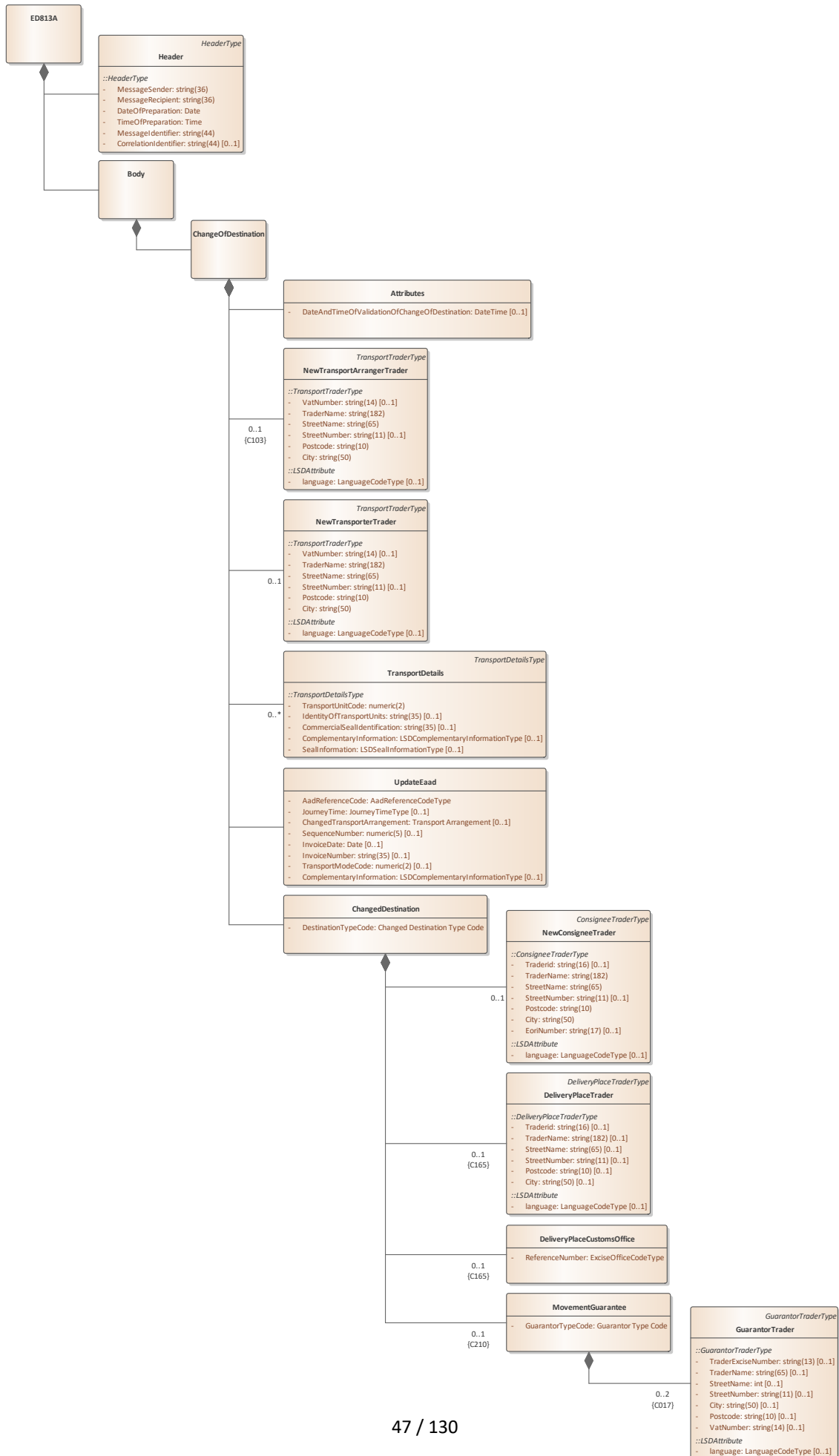

Diagram tried



## Element Attributes

VZŤAHY	
 Agregácia Od elementu: Attributes	K elementu: ChangeOfDestination

## Element Body

VZŤAHY	
 Agregácia Od elementu: Body	K elementu: ED813A
 Agregácia Od elementu: ChangeOfDestination	K elementu: Body



## Element DeliveryPlaceCustomsOffice

Úrad určenia - vývoz.



VZŤAHY	
 Agregácia Od elementu: 0..1 DeliveryPlaceCustomsOffice	K elementu: ChangedDestination

## Element DeliveryPlaceTrader

Miesto určenia.

VZŤAHY	
 Generalizácia Od elementu: DeliveryPlaceTrader	K elementu: DeliveryPlaceTraderType
 Agregácia Od elementu: 0..1 DeliveryPlaceTrader	K elementu: ChangedDestination



## Element ED813A

VZŤAHY	
 Agregácia Od elementu: Header	K elementu: ED813A
 Agregácia Od elementu: Body	K elementu: ED813A





## Element GuarantorTrader

Ručiteľ.

VZŤAHY	
 Generalizácia Od elementu: GuarantorTrader	K elementu: GuarantorTraderType
 Agregácia Od elementu: 0..2 GuarantorTrader	K elementu: MovementGuarantee





## Element Header

Hlavička.

VZŤAHY	
 Generalizácia Od elementu: Header	K elementu: HeaderType
 Agregácia Od elementu: Header	K elementu: ED813A







## Element ChangedDestination

Zmenené miesto určenia.

VZŤAHY	
 Agregácia Od elementu: ChangedDestination	K elementu: ChangeOfDestination
 Agregácia Od elementu: 0..1 DeliveryPlaceCustomsOffice	K elementu: ChangedDestination
 Agregácia Od elementu: 0..1 MovementGuarantee	K elementu: ChangedDestination
 Agregácia Od elementu: 0..1 NewConsigneeTrader	K elementu: ChangedDestination
 Agregácia Od elementu: 0..1 DeliveryPlaceTrader	K elementu: ChangedDestination



## Element ChangeOfDestination

Zmena miesta určenia.

VZŤAHY	
 Agregácia Od elementu: ChangeOfDestination	K elementu: Body
 Agregácia Od elementu: UpdateEaad	K elementu: ChangeOfDestination
 Agregácia Od elementu: 0..1 NewTransportArrangerTrader	K elementu: ChangeOfDestination
 Agregácia Od elementu: 0..* TransportDetails	K elementu: ChangeOfDestination
 Agregácia Od elementu: 0..1 NewTransporterTrader	K elementu: ChangeOfDestination
 Agregácia Od elementu: ChangedDestination	K elementu: ChangeOfDestination
 Agregácia Od elementu: Attributes	K elementu: ChangeOfDestination

Element MovementGuarantee

Zabezpečenie.

VZŤAHY	
 Agregácia Od elementu: 0..1 MovementGuarantee	K elementu: ChangedDestination
 Agregácia Od elementu: 0..2 GuarantorTrader	K elementu: MovementGuarantee

Element NewConsigneeTrader



Nový príjemca prepravy.

VZŤAHY	
 Agregácia Od elementu: 0..1 NewConsigneeTrader	K elementu: ChangedDestination

VZŤAHY	
 Generalizácia Od elementu: NewConsigneeTrader	K elementu: ConsigneeTraderType



#### Element NewTransportArrangerTrader

Nový organizátor prepravy.

VZŤAHY	
 Agregácia Od elementu: 0..1 NewTransportArrangerTrader	K elementu: ChangeOfDestination
 Generalizácia Od elementu: NewTransportArrangerTrader	K elementu: TransportTraderType



#### Element NewTransporterTrader

Nový prepravca.

VZŤAHY	
 Generalizácia Od elementu: NewTransporterTrader	K elementu: TransportTraderType
 Agregácia Od elementu: 0..1 NewTransporterTrader	K elementu: ChangeOfDestination

#### Element TransportDetails

Doprava / dopravný prostriedok.

VZŤAHY	
 Agregácia Od elementu: 0..* TransportDetails	K elementu: ChangeOfDestination
 Generalizácia Od elementu: TransportDetails	K elementu: TransportDetailsType

#### Element UpdateEaad

Identifikácia prepravy.

VZŤAHY	
 Agregácia Od elementu: UpdateEaad	K elementu: ChangeOfDestination

<b>VZŤAHY</b>

### 3.12. IE815.008 Návrh eSD/eZAD

*IE815.008 diagram*

Diagram tried

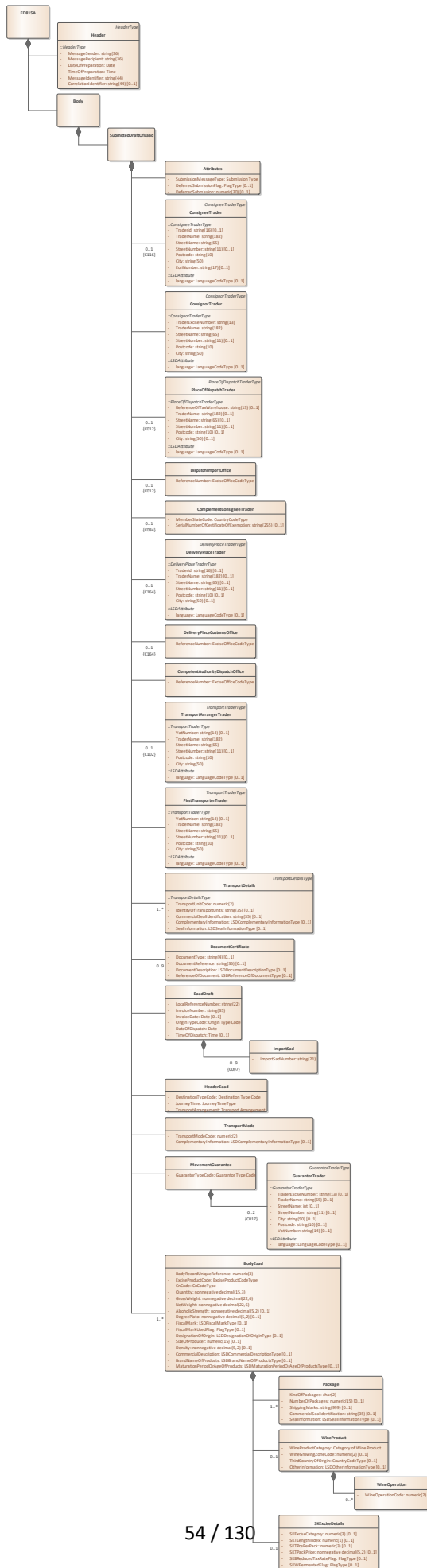



## Element Attributes

Atribúty podania.





VZŤAHY	
 Agregácia Od elementu: Attributes	K elementu: SubmittedDraftOfEaad

## Element Body

VZŤAHY	
 Agregácia Od elementu: Body	K elementu: ED815A
 Agregácia Od elementu: SubmittedDraftOfEaad	K elementu: Body

## Element BodyEaad

Tovar.

VZŤAHY	
 Agregácia Od elementu: 1..* BodyEaad	K elementu: SubmittedDraftOfEaad
 Agregácia Od elementu: 1..* Package	K elementu: BodyEaad
 Agregácia Od elementu: 0..1 SKExciseDetails	K elementu: BodyEaad
 Agregácia Od elementu: 0..1 WineProduct	K elementu: BodyEaad

## Element CompetentAuthorityDispatchOffice

Príslušný úrad odoslania.

VZŤAHY	
 Agregácia Od elementu: CompetentAuthorityDispatchOffice	K elementu: SubmittedDraftOfEaad



## Element ComplementConsigneeTrader

Organizácia oslobodená od dane.

VZŤAHY	
 Agregácia Od elementu: 0..1 ComplementConsigneeTrader	K elementu: SubmittedDraftOfEaad



## Element ConsigneeTrader

Príjemca.

VZŤAHY	
 Generalizácia Od elementu: ConsigneeTrader	K elementu: ConsigneeTraderType
 Agregácia Od elementu: 0..1 ConsigneeTrader	K elementu: SubmittedDraftOfEaad

## Element ConsignorTrader

Odosielateľ.

VZŤAHY	
 Agregácia Od elementu: ConsignorTrader	K elementu: SubmittedDraftOfEaad
 Generalizácia Od elementu: ConsignorTrader	K elementu: ConsignorTraderType



## Element DeliveryPlaceCustomsOffice

Úrad určenia - vývoz.

VZŤAHY	
 Agregácia Od elementu: 0..1 DeliveryPlaceCustomsOffice	K elementu: SubmittedDraftOfEaad

## Element DeliveryPlaceTrader

Miesto určenia.

VZŤAHY	
 Generalizácia Od elementu: DeliveryPlaceTrader	K elementu: DeliveryPlaceTraderType
 Agregácia	



VZŤAHY	
Od elementu: 0..1 DeliveryPlaceTrader	K elementu: SubmittedDraftOfEaad

### Element DispatchImportOffice

Úrad odoslania - prepustenie (dovoz).

VZŤAHY	
 Agregácia	
Od elementu: 0..1 DispatchImportOffice	K elementu: SubmittedDraftOfEaad



### Element DocumentCertificate

Certifikát.

VZŤAHY	
 Agregácia	
Od elementu: 0..9 DocumentCertificate	K elementu: SubmittedDraftOfEaad



### Element EaadDraft

Detaily podania.

VZŤAHY	
 Agregácia	
Od elementu: EaadDraft	K elementu: SubmittedDraftOfEaad
 Agregácia	
Od elementu: 0..9 ImportSad	K elementu: EaadDraft



### Element ED815A

Správa IE815 Návrh eSD/eZAD

VZŤAHY	
 Agregácia	
Od elementu: Header	K elementu: ED815A
 Agregácia	
Od elementu: Body	K elementu: ED815A



### Element FirstTransporterTrader

Prepravca.

VZŤAHY	
 Generalizácia Od elementu: FirstTransporterTrader	K elementu: TransportTraderType
 Agregácia Od elementu: FirstTransporterTrader	K elementu: SubmittedDraftOfEaad



### Element GuarantorTrader

Ručiteľ.

VZŤAHY	
 Generalizácia Od elementu: GuarantorTrader	K elementu: GuarantorTraderType
 Agregácia Od elementu: 0..2 GuarantorTrader	K elementu: MovementGuarantee

### Element Header

Hlavička správy.

VZŤAHY	
 Generalizácia Od elementu: Header	K elementu: HeaderType
 Agregácia Od elementu: Header	K elementu: ED815A

### Element HeaderEaad

Hlavička eSD/eZAD.

VZŤAHY	
 Agregácia Od elementu: HeaderEaad	K elementu: SubmittedDraftOfEaad



### Element ImportSad

Dovozná colná deklarácia.

VZŤAHY	
 Agregácia Od elementu: 0..9 ImportSad	K elementu: EaadDraft

## Element MovementGuarantee

Zabezpečenie.

VZŤAHY	
 Agregácia Od elementu: MovementGuarantee	K elementu: SubmittedDraftOfEaad
 Agregácia Od elementu: 0..2 GuarantorTrader	K elementu: MovementGuarantee



## Element Package

Balenie.

VZŤAHY	
 Agregácia Od elementu: 1..* Package	K elementu: BodyEaad

## Element PlaceOfDispatchTrader

Miesto odoslania.

VZŤAHY	
 Agregácia Od elementu: 0..1 PlaceOfDispatchTrader	K elementu: SubmittedDraftOfEaad
 Generalizácia Od elementu: PlaceOfDispatchTrader	K elementu: PlaceOfDispatchTraderType

## Element SKExciseDetails











Detaily tovaru pre účely určenia dane na Slovensku.







VZŤAHY	
 Agregácia Od elementu: 0..1 SKExciseDetails	K elementu: BodyEaad

## Element SubmittedDraftOfEaad

Podaný návrh eSD/eZAD.



VZŤAHY	
 Agregácia Od elementu: SubmittedDraftOfEaad	K elementu: Body

VZŤAHY	
 Agregácia Od elementu: 1..* BodyEaad	K elementu: SubmittedDraftOfEaad
 Agregácia Od elementu: 0..9 DocumentCertificate	K elementu: SubmittedDraftOfEaad
 Agregácia Od elementu: 0..1 ComplementConsigneeTrader	K elementu: SubmittedDraftOfEaad
 Agregácia Od elementu: CompetentAuthorityDispatchOffice	K elementu: SubmittedDraftOfEaad
 Agregácia Od elementu: ConsignorTrader	K elementu: SubmittedDraftOfEaad
 Agregácia Od elementu: 0..1 PlaceOfDispatchTrader	K elementu: SubmittedDraftOfEaad
 Agregácia Od elementu: 1..* TransportDetails	K elementu: SubmittedDraftOfEaad
 Agregácia Od elementu: FirstTransporterTrader	K elementu: SubmittedDraftOfEaad
 Agregácia Od elementu: 0..1 TransportArrangerTrader	K elementu: SubmittedDraftOfEaad
 Agregácia Od elementu: MovementGuarantee	K elementu: SubmittedDraftOfEaad
 Agregácia Od elementu: 0..1 DeliveryPlaceTrader	K elementu: SubmittedDraftOfEaad
 Agregácia Od elementu: 0..1 ConsigneeTrader	K elementu: SubmittedDraftOfEaad

VZŤAHY	
 Agregácia Od elementu: 0..1 DispatchImportOffice	K elementu: SubmittedDraftOfEaad
 Agregácia Od elementu: 0..1 DeliveryPlaceCustomsOffice	K elementu: SubmittedDraftOfEaad
 Agregácia Od elementu: EaadDraft	K elementu: SubmittedDraftOfEaad
 Agregácia Od elementu: TransportMode	K elementu: SubmittedDraftOfEaad
 Agregácia Od elementu: Attributes	K elementu: SubmittedDraftOfEaad
 Agregácia Od elementu: HeaderEaad	K elementu: SubmittedDraftOfEaad



### Element TransportArrangerTrader

Organizátor dopravy.

VZŤAHY	
 Generalizácia Od elementu: TransportArrangerTrader	K elementu: TransportTraderType
 Agregácia Od elementu: 0..1 TransportArrangerTrader	K elementu: SubmittedDraftOfEaad

### Element TransportDetails

Doprava / Dopravný prostriedok.

VZŤAHY	
 Generalizácia Od elementu: TransportDetails	K elementu: TransportDetailsType
 Agregácia Od elementu: 1..* TransportDetails	K elementu: SubmittedDraftOfEaad

## Element TransportMode

Druh dopravy.

VZŤAHY	
 Agregácia	
Od elementu: TransportMode	K elementu: SubmittedDraftOfEaad



## Element WineOperation

Operácia s vinárskym výrobkom.

VZŤAHY	
 Agregácia	
Od elementu: 0..* WineOperation	K elementu: WineProduct

## Element WineProduct

Vinársky výrobok.

VZŤAHY	
 Agregácia	
Od elementu: 0..1 WineProduct	K elementu: BodyEaad
 Agregácia	
Od elementu: 0..* WineOperation	K elementu: WineProduct

### 3.13. IE818.002 Správa o prijatí

#### IE818.002 diagram

#### Diagram tried

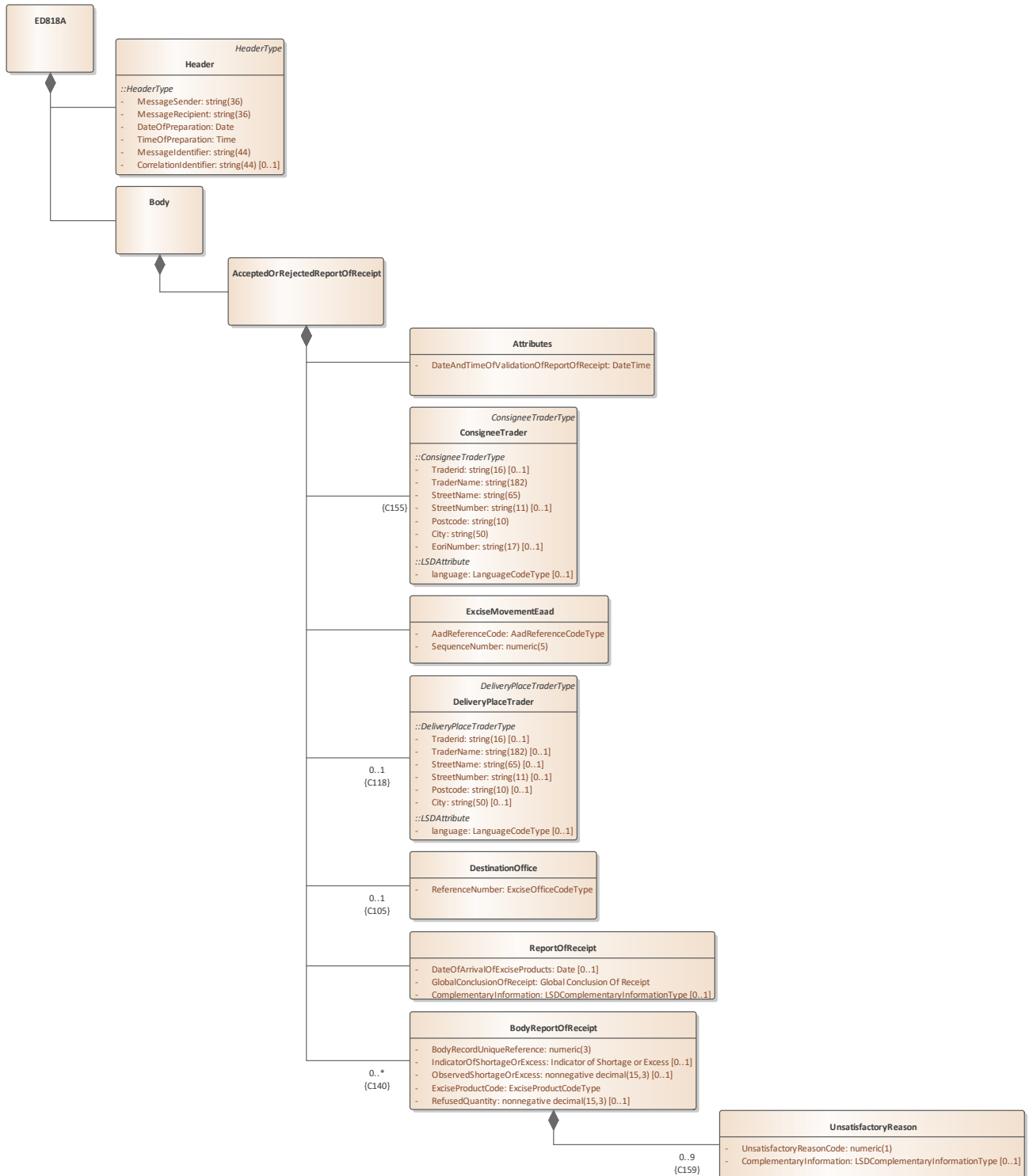

#### Element AcceptedOrRejectedReportOfReceipt



VZŤAHY	
 Agregácia	
Od elementu:	K elementu:
AcceptedOrRejectedReportOfReceipt	Body

VZŤAHY	
 Agregácia Od elementu: Attributes	K elementu: AcceptedOrRejectedReportOfReceipt
 Agregácia Od elementu: ConsigneeTrader	K elementu: AcceptedOrRejectedReportOfReceipt
 Agregácia Od elementu: 0..1 DestinationOffice	K elementu: AcceptedOrRejectedReportOfReceipt
 Agregácia Od elementu: ReportOfReceipt	K elementu: AcceptedOrRejectedReportOfReceipt
 Agregácia Od elementu: ExciseMovementEaad	K elementu: AcceptedOrRejectedReportOfReceipt
 Agregácia Od elementu: 0..1 DeliveryPlaceTrader	K elementu: AcceptedOrRejectedReportOfReceipt
 Agregácia Od elementu: 0..* BodyReportOfReceipt	K elementu: AcceptedOrRejectedReportOfReceipt

### Element Attributes

VZŤAHY	
 Agregácia Od elementu: Attributes	K elementu: AcceptedOrRejectedReportOfReceipt



### Element Body

VZŤAHY	
 Agregácia Od elementu: Body	K elementu: ED818A
 Agregácia Od elementu: AcceptedOrRejectedReportOfReceipt	K elementu: Body

### Element BodyReportOfReceipt



Prijatý tovar.



VZŤAHY	
 Agregácia Od elementu: 0..* BodyReportOfReceipt	K elementu: AcceptedOrRejectedReportOfReceipt
 Agregácia Od elementu: 0..9 UnsatisfactoryReason	K elementu: BodyReportOfReceipt



### Element ConsigneeTrader

Príjemca tovaru.

VZŤAHY	
 Agregácia Od elementu: ConsigneeTrader	K elementu: AcceptedOrRejectedReportOfReceipt
 Generalizácia Od elementu: ConsigneeTrader	K elementu: ConsigneeTraderType

### Element DeliveryPlaceTrader

Miesto určenia.

VZŤAHY	
 Generalizácia Od elementu: DeliveryPlaceTrader	K elementu: DeliveryPlaceTraderType
 Agregácia Od elementu: 0..1 DeliveryPlaceTrader	K elementu: AcceptedOrRejectedReportOfReceipt

### Element DestinationOffice

Úrad určenia.

VZŤAHY	
 Agregácia Od elementu: 0..1 DestinationOffice	K elementu: AcceptedOrRejectedReportOfReceipt

### Element ED818A

VZŤAHY	
 Agregácia Od elementu: Body	K elementu: ED818A

VZŤAHY	
 Agregácia Od elementu: Header	K elementu: ED818A



### Element ExciseMovementEaad

Identifikácia prepravy.

VZŤAHY	
 Agregácia Od elementu: ExciseMovementEaad	K elementu: AcceptedOrRejectedReportOfReceipt

### Element Header

Hlavička.

VZŤAHY	
 Generalizácia Od elementu: Header	K elementu: HeaderComponent
 Agregácia Od elementu: Header	K elementu: ED818A

### Element ReportOfReceipt

Správa o prijatí.

VZŤAHY	
 Agregácia Od elementu: ReportOfReceipt	K elementu: AcceptedOrRejectedReportOfReceipt

### Element UnsatisfactoryReason

Dôvod odmietnutia.

VZŤAHY	
 Agregácia Od elementu: 0..9 UnsatisfactoryReason	K elementu: BodyReportOfReceipt

### 3.14. IE819.004 Upozornenie alebo odmietnutie eSD/eZAD

*IE819.004 diagram*

Diagram tried

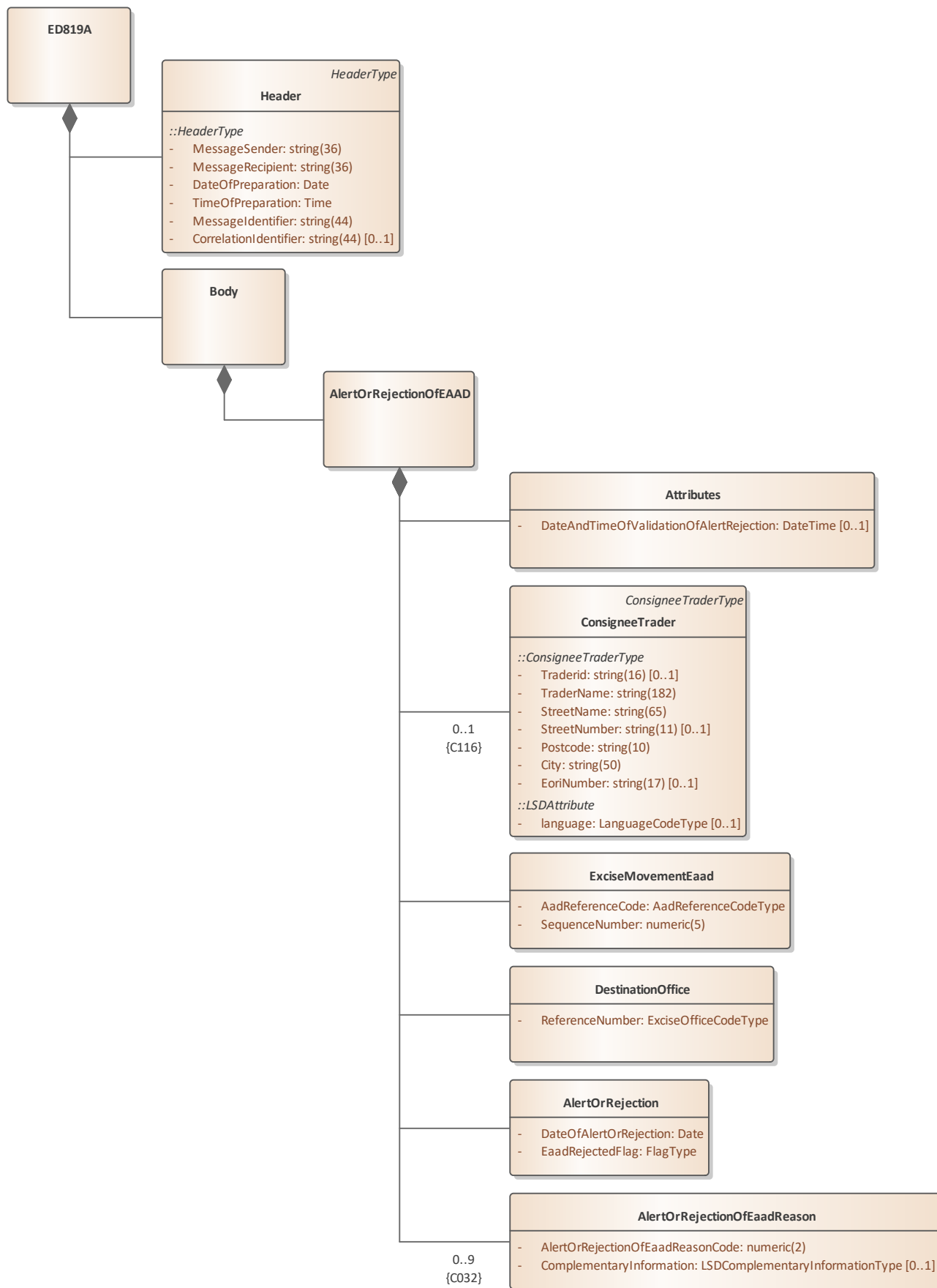







Element AlertOrRejection

Upozornenie / odmietnutie.

VZŤAHY	
 Agregácia Od elementu: AlertOrRejection	K elementu: AlertOrRejectionOfEAAD

#### Element AlertOrRejectionOfEAAD

VZŤAHY	
 Agregácia Od elementu: AlertOrRejectionOfEAAD	K elementu: Body
 Agregácia Od elementu: AlertOrRejection	K elementu: AlertOrRejectionOfEAAD
 Agregácia Od elementu: 0..1 ConsigneeTrader	K elementu: AlertOrRejectionOfEAAD
 Agregácia Od elementu: DestinationOffice	K elementu: AlertOrRejectionOfEAAD
 Agregácia Od elementu: Attributes	K elementu: AlertOrRejectionOfEAAD
 Agregácia Od elementu: ExciseMovementEaad	K elementu: AlertOrRejectionOfEAAD
 Agregácia Od elementu: 0..9 AlertOrRejectionOfEaadReason	K elementu: AlertOrRejectionOfEAAD

#### Element AlertOrRejectionOfEaadReason



Dôvod upozornenia / odmietnutia.

VZŤAHY	
 Agregácia Od elementu: 0..9 AlertOrRejectionOfEaadReason	K elementu: AlertOrRejectionOfEAAD

#### Element Attributes

VZŤAHY	
 Agregácia Od elementu: Attributes	K elementu: AlertOrRejectionOfEAAD



**VZŤAHY****Element Body****VZŤAHY**

 Agregácia	
Od elementu: Body	K elementu: ED819A
 Agregácia	
Od elementu: AlertOrRejectionOfEAAD	K elementu: Body

**Element ConsigneeTrader**

Príjemca tovaru.

**VZŤAHY**

 Agregácia	
Od elementu: 0..1 ConsigneeTrader	K elementu: AlertOrRejectionOfEAAD
 Generalizácia	
Od elementu: ConsigneeTrader	K elementu: ConsigneeTraderType



**Element DestinationOffice**

Úrad určenia.

**VZŤAHY**

 Agregácia	
Od elementu: DestinationOffice	K elementu: AlertOrRejectionOfEAAD

**Element ED819A****VZŤAHY**

 Agregácia	
Od elementu: Body	K elementu: ED819A
 Agregácia	
Od elementu: Header	K elementu: ED819A

**Element ExciseMovementEaad**



Identifikácia prepravy.

**VZŤAHY**

 Agregácia	
---	--

VZŤAHY	
Od elementu: ExciseMovementEaad	K elementu: AlertOrRejectionOfEAAD

#### Element Header

VZŤAHY	
 Agregácia Od elementu: Header	K elementu: ED819A
 Generalizácia Od elementu: Header	K elementu: HeaderType

### 3.15. IE829.002 Potvrdenie schválenia vývozu

IE829.002 diagram

Diagram tried

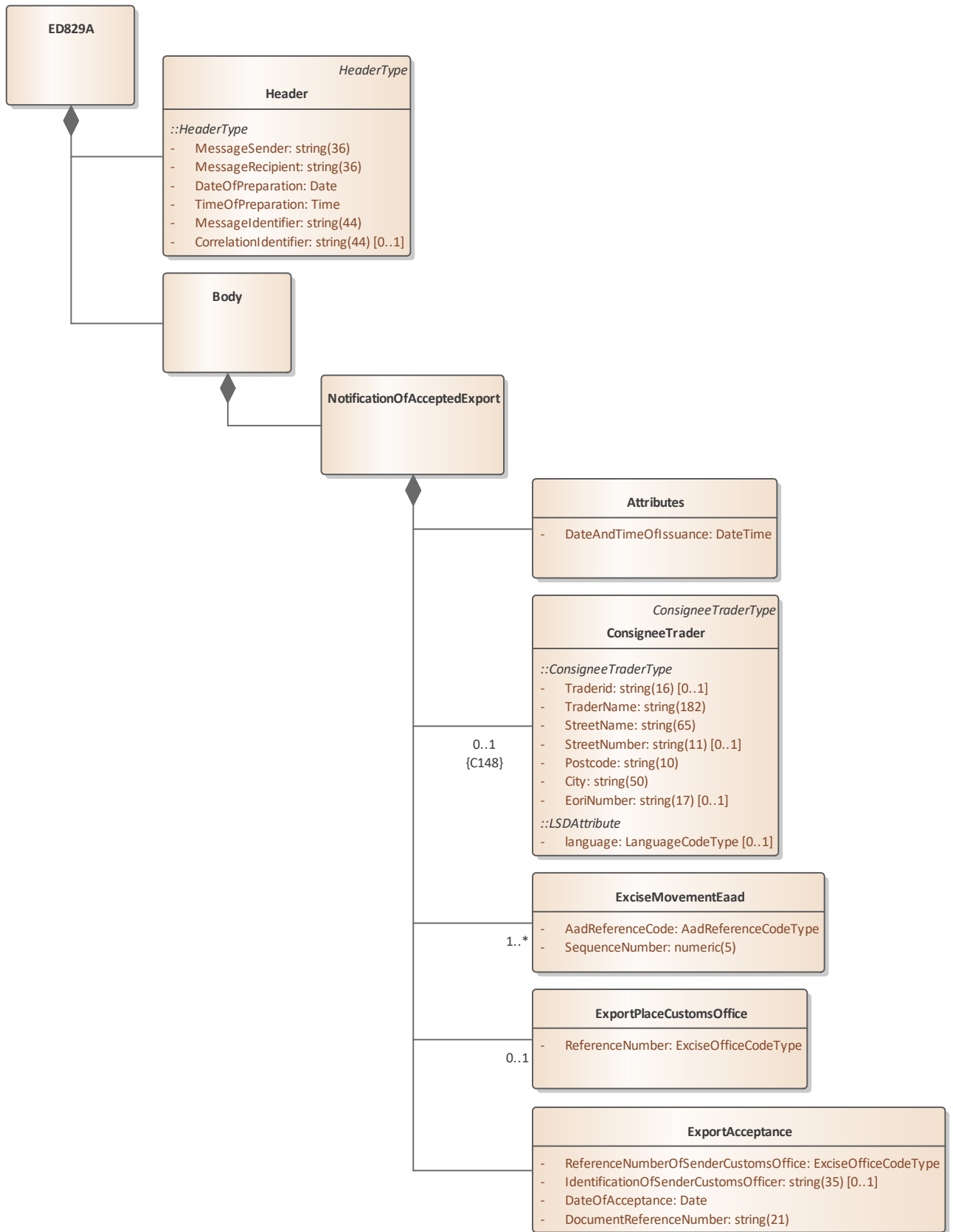



Element Attributes





VZŤAHY	
 Agregácia Od elementu: Attributes	K elementu: NotificationOfAcceptedExport

### Element Body



VZŤAHY	
 Agregácia Od elementu: Body	K elementu: ED829A
 Agregácia Od elementu: NotificationOfAcceptedExport	K elementu: Body

### Element ConsigneeTrader

Príjemca tovaru / špeditér.

VZŤAHY	
 Generalizácia Od elementu: ConsigneeTrader	K elementu: ConsigneeTraderType
 Agregácia Od elementu: 0..1 ConsigneeTrader	K elementu: NotificationOfAcceptedExport

### Element ED829A

VZŤAHY	
 Agregácia Od elementu: Header	K elementu: ED829A
 Agregácia Od elementu: Body	K elementu: ED829A

### Element ExciseMovementEaad

Identifikácia prepravy.

VZŤAHY	
 Agregácia Od elementu: 1..* ExciseMovementEaad	K elementu: NotificationOfAcceptedExport

### Element ExportAcceptance

Schválenie vývozu.



VZŤAHY	
 Agregácia	
Od elementu: ExportAcceptance	K elementu: NotificationOfAcceptedExport

Element ExportPlaceCustomsOffice

Úrad určenia - vývoz.

VZŤAHY	
 Agregácia	
Od elementu: 0..1 ExportPlaceCustomsOffice	K elementu: NotificationOfAcceptedExport

Element Header

VZŤAHY	
 Agregácia	
Od elementu: Header	K elementu: ED829A
 Generalizácia	
Od elementu: Header	K elementu: HeaderType

Element NotificationOfAcceptedExport

VZŤAHY	
 Agregácia	
Od elementu: NotificationOfAcceptedExport	K elementu: Body
 Agregácia	
Od elementu: 0..1 ConsigneeTrader	K elementu: NotificationOfAcceptedExport
 Agregácia	
Od elementu: 1..* ExciseMovementEaad	K elementu: NotificationOfAcceptedExport
 Agregácia	
Od elementu: Attributes	K elementu: NotificationOfAcceptedExport
 Agregácia	
Od elementu: 0..1 ExportPlaceCustomsOffice	K elementu: NotificationOfAcceptedExport

VZŤAHY	
<p> Agregácia</p> <p>Od elementu: ExportAcceptance</p>	<p>K elementu: NotificationOfAcceptedExport</p>

### 3.16. IE837.002 Objasnenie omeškania

IE837.002 diagram

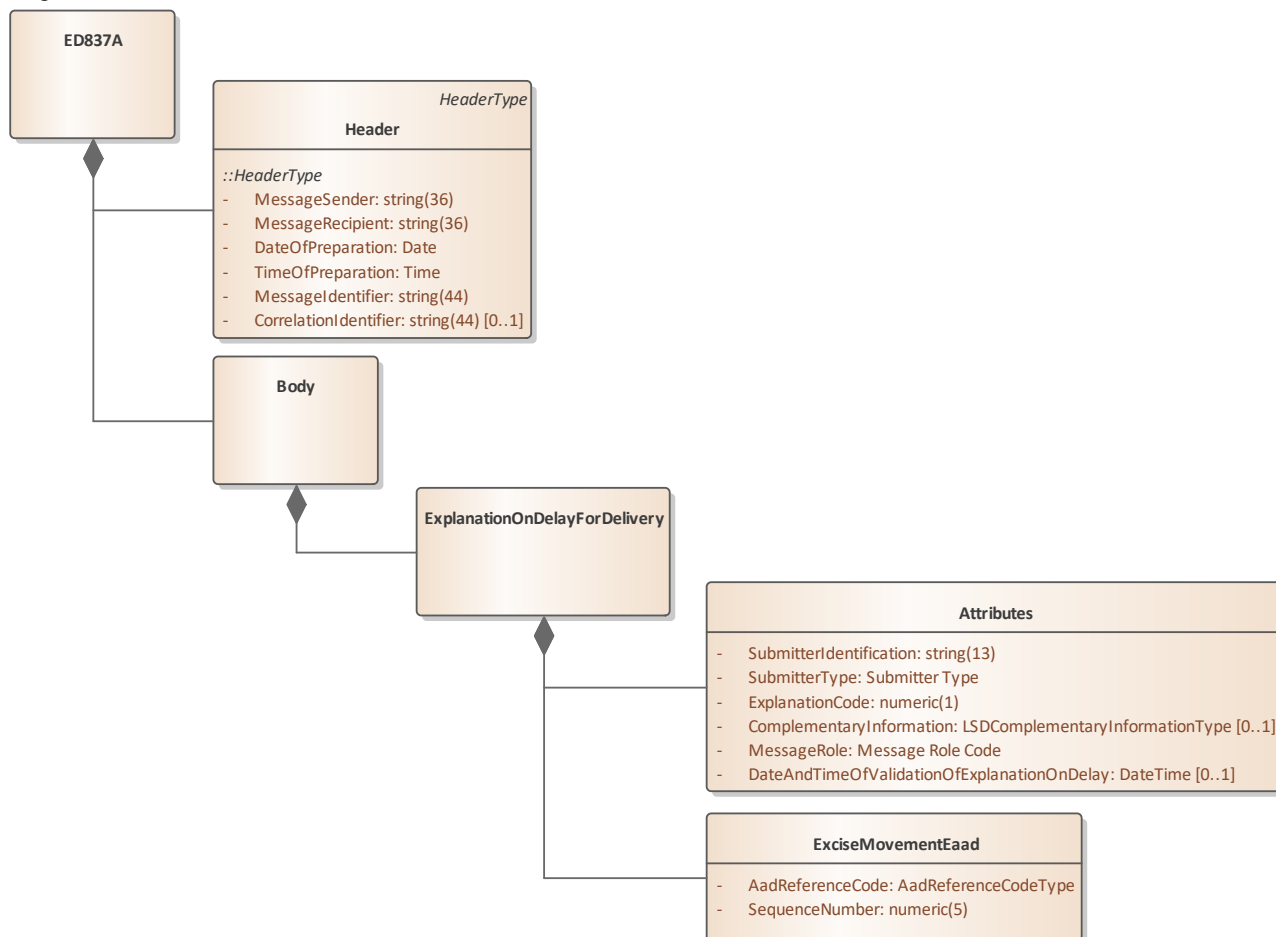

Diagram tried



Element Attributes



VZŤAHY	
<p> Agregácia</p> <p>Od elementu: Attributes</p>	<p>K elementu: ExplanationOnDelayForDelivery</p>

Element Body

VZŤAHY	
<p> Agregácia</p> <p>Od elementu: Body</p>	<p>K elementu: ED837A</p>
<p> Agregácia</p>	

VZŤAHY	
Od elementu: ExplanationOnDelayForDelivery	K elementu: Body

#### Element ED837A



VZŤAHY	
 Agregácia Od elementu: Header	K elementu: ED837A
 Agregácia Od elementu: Body	K elementu: ED837A

#### Element ExciseMovementEaad



Identifikácia prepravy.

VZŤAHY	
 Agregácia Od elementu: ExciseMovementEaad	K elementu: ExplanationOnDelayForDelivery

#### Element ExplanationOnDelayForDelivery

VZŤAHY	
 Agregácia Od elementu: ExplanationOnDelayForDelivery	K elementu: Body
 Agregácia Od elementu: ExciseMovementEaad	K elementu: ExplanationOnDelayForDelivery
 Agregácia Od elementu: Attributes	K elementu: ExplanationOnDelayForDelivery

#### Element Header

VZŤAHY	
 Agregácia Od elementu: Header	K elementu: ED837A
 Generalizácia Od elementu: Header	K elementu: HeaderType

### 3.17. IE839.003 Zamietnutie vývozu

*IE839.003 diagram*

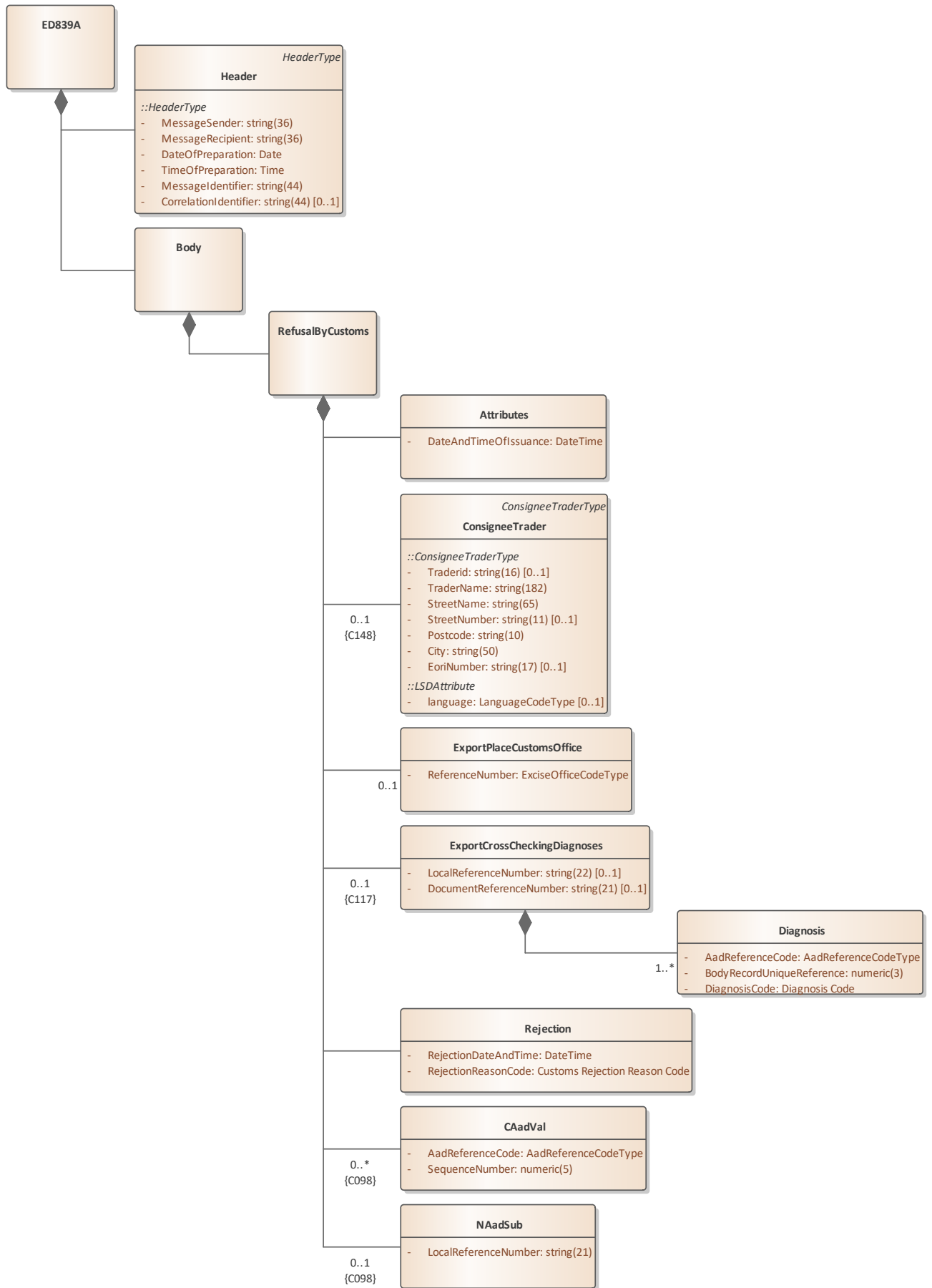

Diagram tried



Element Attributes

VZŤAHY	
 Agregácia Od elementu: Attributes	K elementu: RefusalByCustoms

### Element Body

VZŤAHY	
 Agregácia Od elementu: Body	K elementu: ED839A
 Agregácia Od elementu: RefusalByCustoms	K elementu: Body



### Element CAadVal

Identifikácia prepravy.

VZŤAHY	
 Agregácia Od elementu: 0..* CAadVal	K elementu: RefusalByCustoms

### Element ConsigneeTrader

Príjemca tovaru / špeditér.



VZŤAHY	
 Generalizácia Od elementu: ConsigneeTrader	K elementu: ConsigneeTraderType
 Agregácia Od elementu: 0..1 ConsigneeTrader	K elementu: RefusalByCustoms

### Element Diagnosis

Zoznam nezrovnalostí.



VZŤAHY	
 Agregácia Od elementu: 1..* Diagnosis	K elementu: ExportCrossCheckingDiagnoses

### Element ED839A

VZŤAHY	
 Agregácia Od elementu: Body	K elementu: ED839A
 Agregácia Od elementu: Header	K elementu: ED839A

### Element ExportCrossCheckingDiagnoses

Identifikácia porovnávaných dokumentov - zadáva sa v prípade, ak dôvod odmietnutia = Obsahu eSD nezodpovedá údajom vývozu.



VZŤAHY	
 Agregácia Od elementu: 0..1 ExportCrossCheckingDiagnoses	K elementu: RefusalByCustoms
 Agregácia Od elementu: 1..* Diagnosis	K elementu: ExportCrossCheckingDiagnoses

### Element ExportPlaceCustomsOffice

Úrad určenia - vývoz.

VZŤAHY	
 Agregácia Od elementu: 0..1 ExportPlaceCustomsOffice	K elementu: RefusalByCustoms

### Element Header

VZŤAHY	
 Generalizácia Od elementu: Header	K elementu: HeaderType
 Agregácia Od elementu: Header	K elementu: ED839A

### Element NAadSub









Identifikácia návrhu eSD.

VZŤAHY	
 Agregácia Od elementu: 0..1 NAadSub	K elementu: RefusalByCustoms



## VZŤAHY

### Element RefusalByCustoms

VZŤAHY	
 Agregácia Od elementu: RefusalByCustoms	K elementu: Body
 Agregácia Od elementu: Attributes	K elementu: RefusalByCustoms
 Agregácia Od elementu: 0..* CAadVal	K elementu: RefusalByCustoms
 Agregácia Od elementu: 0..1 ExportCrossCheckingDiagnoses	K elementu: RefusalByCustoms
 Agregácia Od elementu: 0..1 NAadSub	K elementu: RefusalByCustoms
 Agregácia Od elementu: 0..1 ExportPlaceCustomsOffice	K elementu: RefusalByCustoms
 Agregácia Od elementu: 0..1 ConsigneeTrader	K elementu: RefusalByCustoms
 Agregácia Od elementu: Rejection	K elementu: RefusalByCustoms

### Element Rejection

Zamietnutie vývozu.

VZŤAHY	
 Agregácia Od elementu: Rejection	K elementu: RefusalByCustoms

### 3.18. IE871.004 Objasnenie nezrovnalostí prijatia

*IE871.004 diagram*

Diagram tried

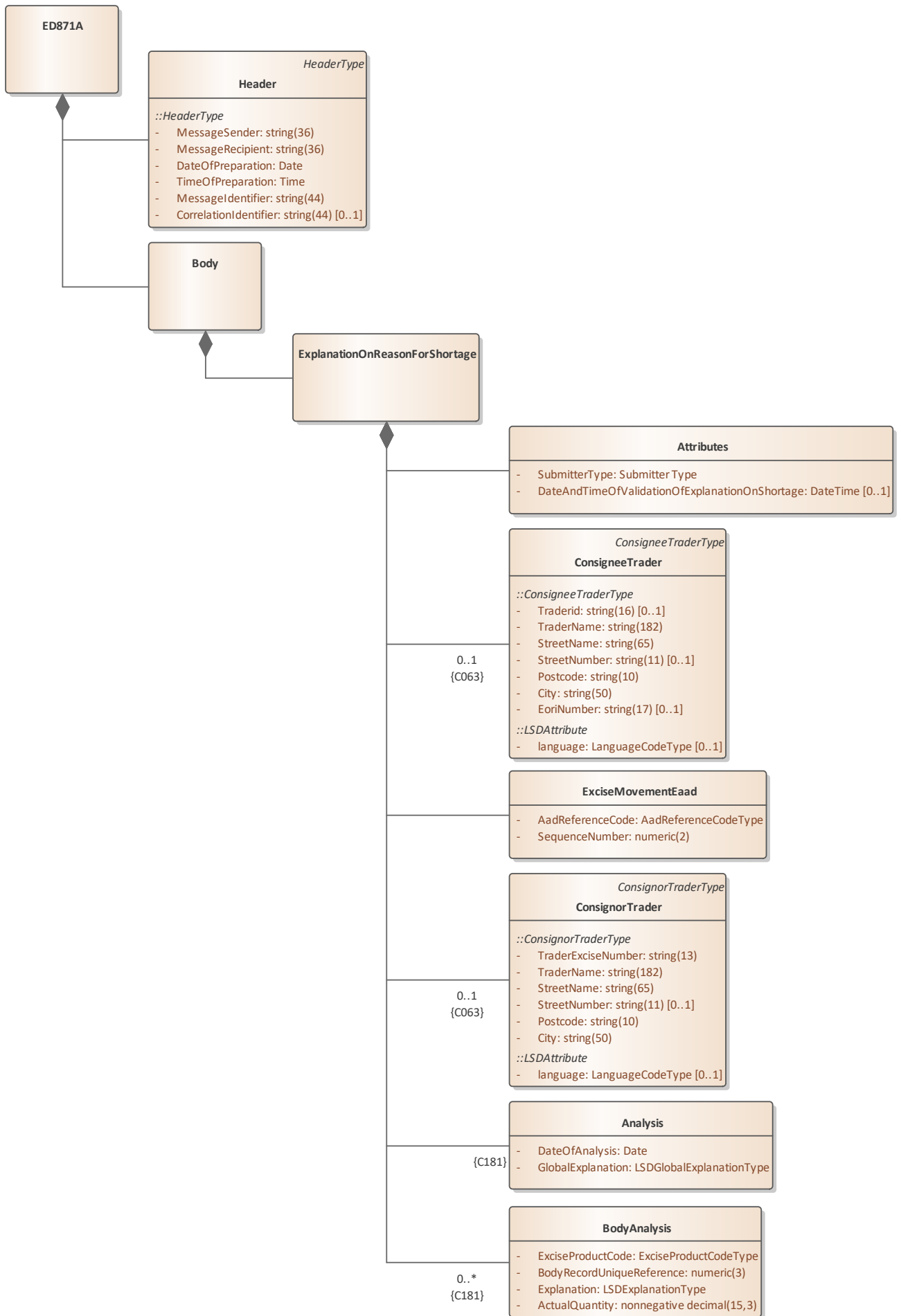

## Element Analysis



Vysvetlenie.

VZŤAHY	
 Agregácia Od elementu: Analysis	K elementu: ExplanationOnReasonForShortage

## Element Attributes

VZŤAHY	
 Agregácia Od elementu: Attributes	K elementu: ExplanationOnReasonForShortage

## Element Body

VZŤAHY	
 Agregácia Od elementu: Body	K elementu: ED871A
 Agregácia Od elementu: ExplanationOnReasonForShortage	K elementu: Body



## Element BodyAnalysis

Vysvetlenie k tovaru.

VZŤAHY	
 Agregácia Od elementu: 0..* BodyAnalysis	K elementu: ExplanationOnReasonForShortage



## Element ConsigneeTrader

Príjemca tovaru.



VZŤAHY	
 Agregácia Od elementu: 0..1 ConsigneeTrader	K elementu: ExplanationOnReasonForShortage
 Generalizácia Od elementu: ConsigneeTrader	K elementu: ConsigneeTraderType

## Element ConsignorTrader

Odosielateľ tovaru.

VZŤAHY	
 Generalizácia Od elementu: ConsignorTrader	K elementu: ConsignorTraderType
 Agregácia Od elementu: 0..1 ConsignorTrader	K elementu: ExplanationOnReasonForShortage

#### Element ED871A





VZŤAHY	
 Agregácia Od elementu: Header	K elementu: ED871A
 Agregácia Od elementu: Body	K elementu: ED871A



#### Element ExciseMovementEaad

Identifikácia prepravy.



VZŤAHY	
 Agregácia Od elementu: ExciseMovementEaad	K elementu: ExplanationOnReasonForShortage

#### Element ExplanationOnReasonForShortage

VZŤAHY	
 Agregácia Od elementu: ExplanationOnReasonForShortage	K elementu: Body
 Agregácia Od elementu: 0..* BodyAnalysis	K elementu: ExplanationOnReasonForShortage
 Agregácia Od elementu: 0..1 ConsigneeTrader	K elementu: ExplanationOnReasonForShortage
 Agregácia Od elementu: ExciseMovementEaad	K elementu: ExplanationOnReasonForShortage
 Agregácia	

VZŤAHY	
Od elementu: 0..1 ConsignorTrader	K elementu: ExplanationOnReasonForShortage
 Agregácia Od elementu: Analysis	K elementu: ExplanationOnReasonForShortage
 Agregácia Od elementu: Attributes	K elementu: ExplanationOnReasonForShortage

### Element Header

VZŤAHY	
 Generalizácia Od elementu: Header	K elementu: HeaderType
 Agregácia Od elementu: Header	K elementu: ED871A

### 3.19. IE905.003 Informácia o stave eSD/eZAD

IE905.003 diagram

Diagram tried

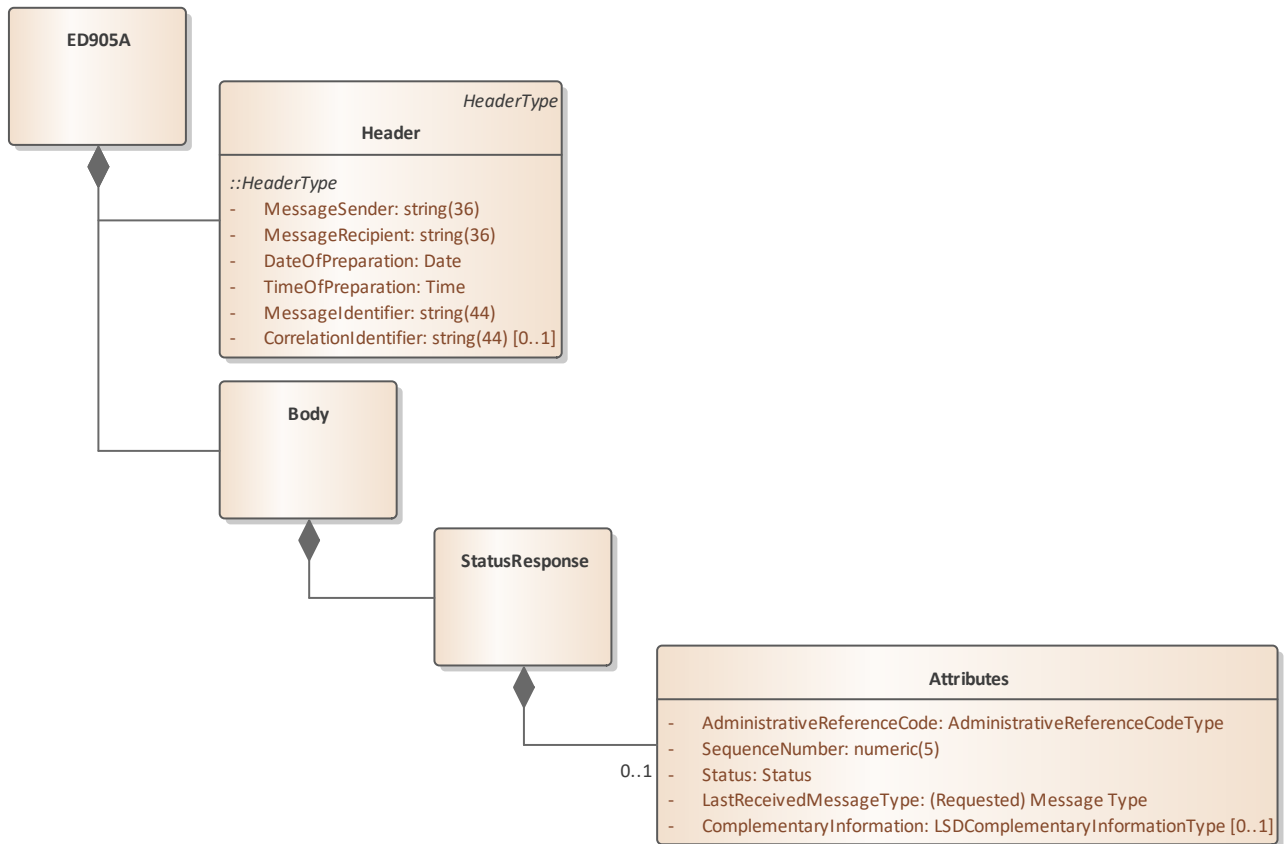

#### Element Attributes



Identifikácia prepravy a stavu.

VZŤAHY	
<p> Agregácia</p> <p>Od elementu: 0..1 Attributes</p>	<p>K elementu: StatusResponse</p>



#### Element Body

VZŤAHY	
<p> Agregácia</p> <p>Od elementu: Body</p>	<p>K elementu: ED905A</p>
<p> Agregácia</p> <p>Od elementu: StatusResponse</p>	<p>K elementu: Body</p>



#### Element ED905A

VZŤAHY	
 Agregácia Od elementu: Header	K elementu: ED905A
 Agregácia Od elementu: Body	K elementu: ED905A

### Element Header

VZŤAHY	
 Agregácia Od elementu: Header	K elementu: ED905A
 Generalizácia Od elementu: Header	K elementu: HeaderType

### Element StatusResponse

VZŤAHY	
 Agregácia Od elementu: StatusResponse	K elementu: Body
 Agregácia Od elementu: 0..1 Attributes	K elementu: StatusResponse



### 3.20. IE917.001 Chyba xml štruktúry

IE917.001 diagram

Diagram tried

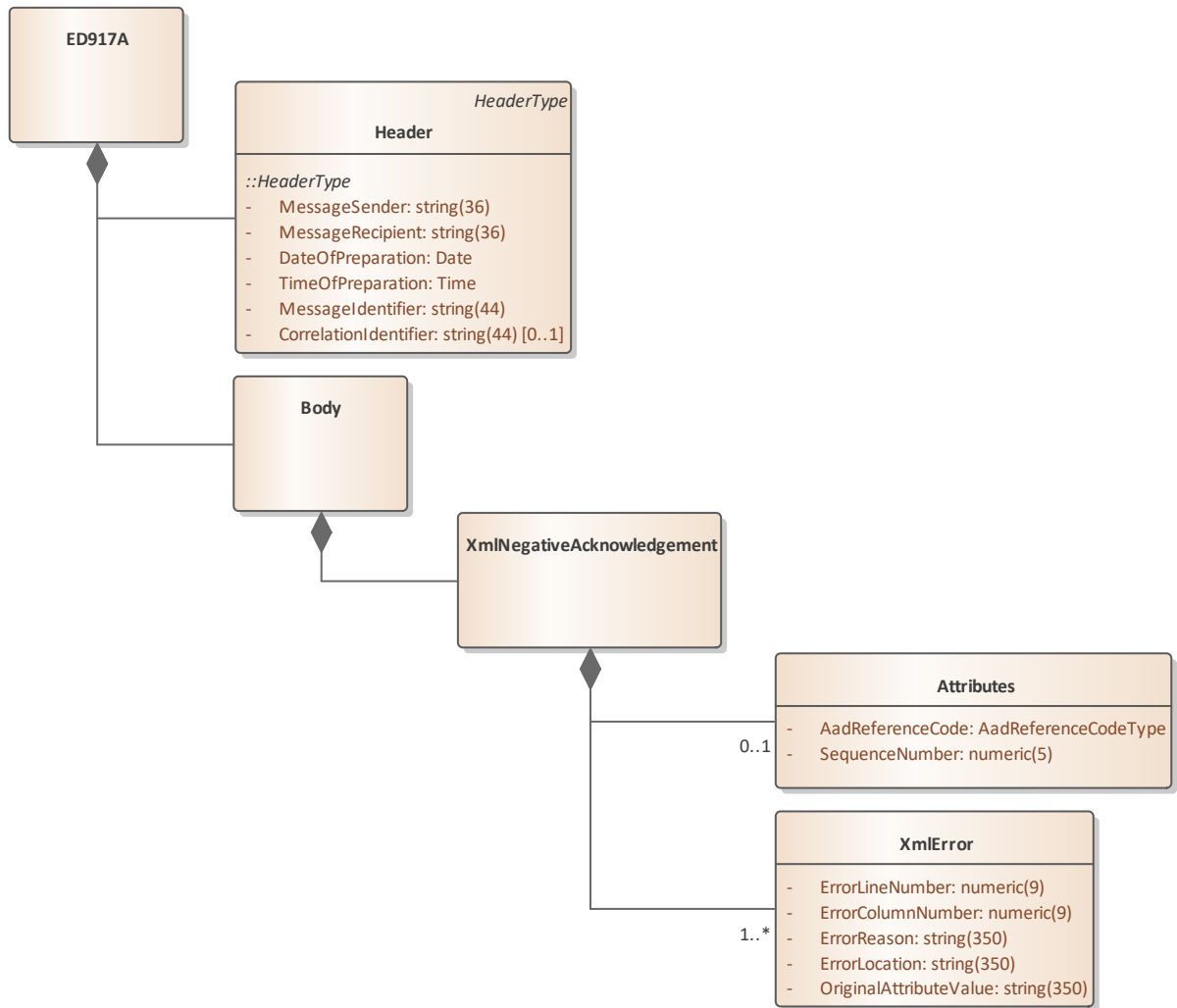

#### Element Attributes

Identifikácia prepravy.



VZŤAHY	
<p> Agregácia</p> <p>Od elementu:</p> <p>0..1</p> <p>Attributes</p>	<p>K elementu:</p> <p>XmlNegativeAcknowledgement</p>

#### Element Body



VZŤAHY	
<p> Agregácia</p> <p>Od elementu:</p> <p>Body</p>	<p>K elementu:</p> <p>ED917A</p>
<p> Agregácia</p> <p>Od elementu:</p>	<p>K elementu:</p>

VZŤAHY	
XmlNegativeAcknowledgement	Body

### Element ED917A

VZŤAHY	
 Agregácia Od elementu: Header	K elementu: ED917A
 Agregácia Od elementu: Body	K elementu: ED917A

### Element Header



VZŤAHY	
 Generalizácia Od elementu: Header	K elementu: HeaderType
 Agregácia Od elementu: Header	K elementu: ED917A

### Element XmlError

Identifikácia chyby v štruktúre xml správy.

VZŤAHY	
 Agregácia Od elementu: 1..* XmlError	K elementu: XmlNegativeAcknowledgement

### Element XmlNegativeAcknowledgement

VZŤAHY	
 Agregácia Od elementu: XmlNegativeAcknowledgement	K elementu: Body
 Agregácia Od elementu: 0..1 Attributes	K elementu: XmlNegativeAcknowledgement
 Agregácia Od elementu: 1..*	K elementu: XmlNegativeAcknowledgement

## VZŤAHY

XmlError

### 3.21. IE939.001 Dočasné pozastavenie prístupu do EMCS

IE939.001 diagram

Diagram tried

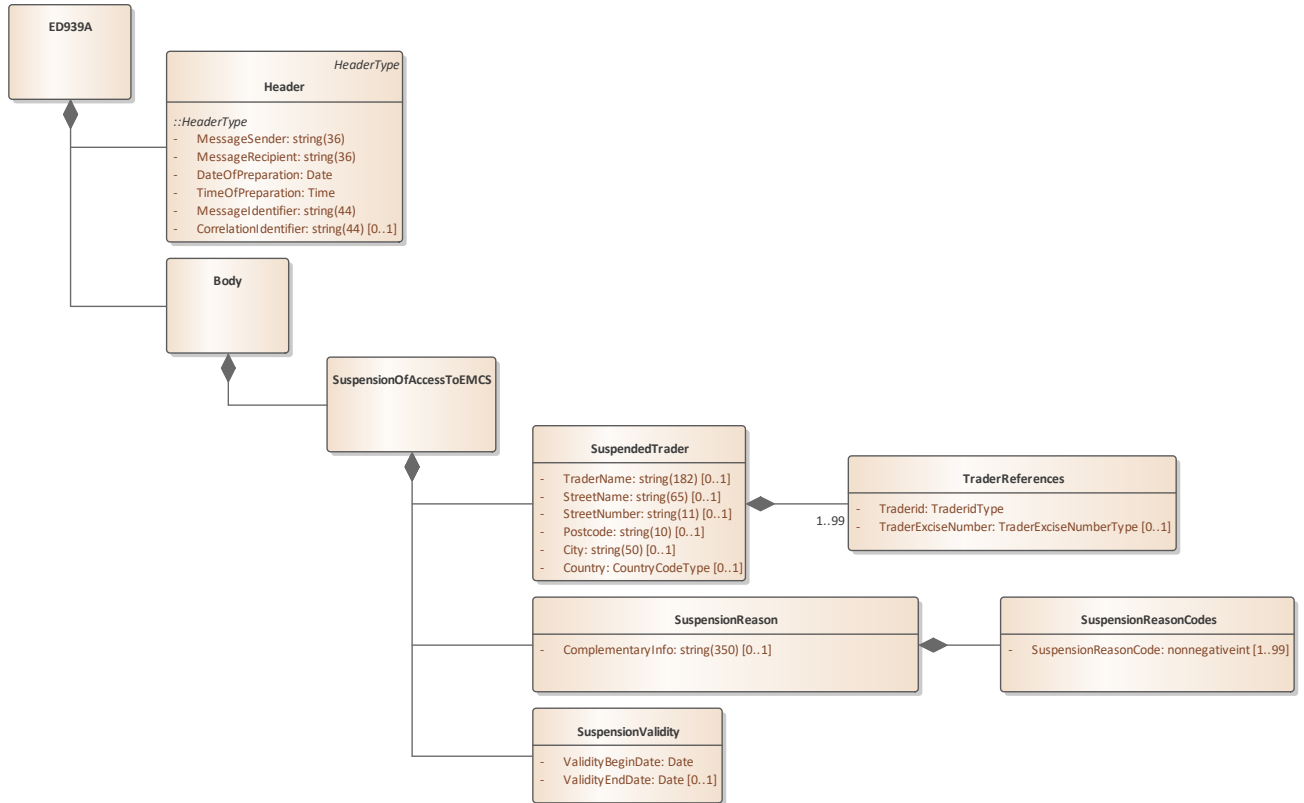

Element Body

## VZŤAHY

Agregácia

Od elementu:

Body

K elementu:

ED939A

Agregácia

Od elementu:

SuspensionOfAccessToEMCS

K elementu:

Body

Element ED939A

## VZŤAHY

Agregácia

Od elementu:

Header

K elementu:

ED939A

Agregácia



Od elementu:

Body

K elementu:



ED939A

## Element Header





VZŤAHY	
 Agregácia Od elementu: Header	K elementu: ED939A
 Generalizácia Od elementu: Header	K elementu: HeaderType

## Element SuspendedTrader

Identifikácia subjektu.



VZŤAHY	
 Agregácia Od elementu: SuspendedTrader	K elementu: SuspensionOfAccessToEMCS
 Agregácia Od elementu: 1..99 TraderReferences	K elementu: SuspendedTrader

## Element SuspensionOfAccessToEMCS

VZŤAHY	
 Agregácia Od elementu: SuspensionOfAccessToEMCS	K elementu: Body
 Agregácia Od elementu: SuspendedTrader	K elementu: SuspensionOfAccessToEMCS
 Agregácia Od elementu: SuspensionReason	K elementu: SuspensionOfAccessToEMCS
 Agregácia Od elementu: SuspensionValidity	K elementu: SuspensionOfAccessToEMCS

## Element SuspensionReason

Dôvod pozastavenia prístupu - popis.

VZŤAHY	
 Agregácia Od elementu: SuspensionReason	K elementu: SuspensionOfAccessToEMCS
 Agregácia Od elementu:	K elementu:

VZŤAHY	
SuspensionReasonCodes	SuspensionReason

#### Element SuspensionReasonCodes

Dôvod pozastavenia prístupu - kód dôvodu.

VZŤAHY	
 Agregácia	
Od elementu:	K elementu:
SuspensionReasonCodes	SuspensionReason

#### Element SuspensionValidity

Časová platnosť pozastavenia.

VZŤAHY	
 Agregácia	
Od elementu:	K elementu:
SuspensionValidity	SuspensionOfAccessToEMCS

#### Element TraderReferences

Identifikácia daňového subjektu pre spotrebnú daň.

VZŤAHY	
 Agregácia	
Od elementu:	K elementu:
1..99 TraderReferences	SuspendedTrader

### 3.22. Dátové prvky - opakované použitie

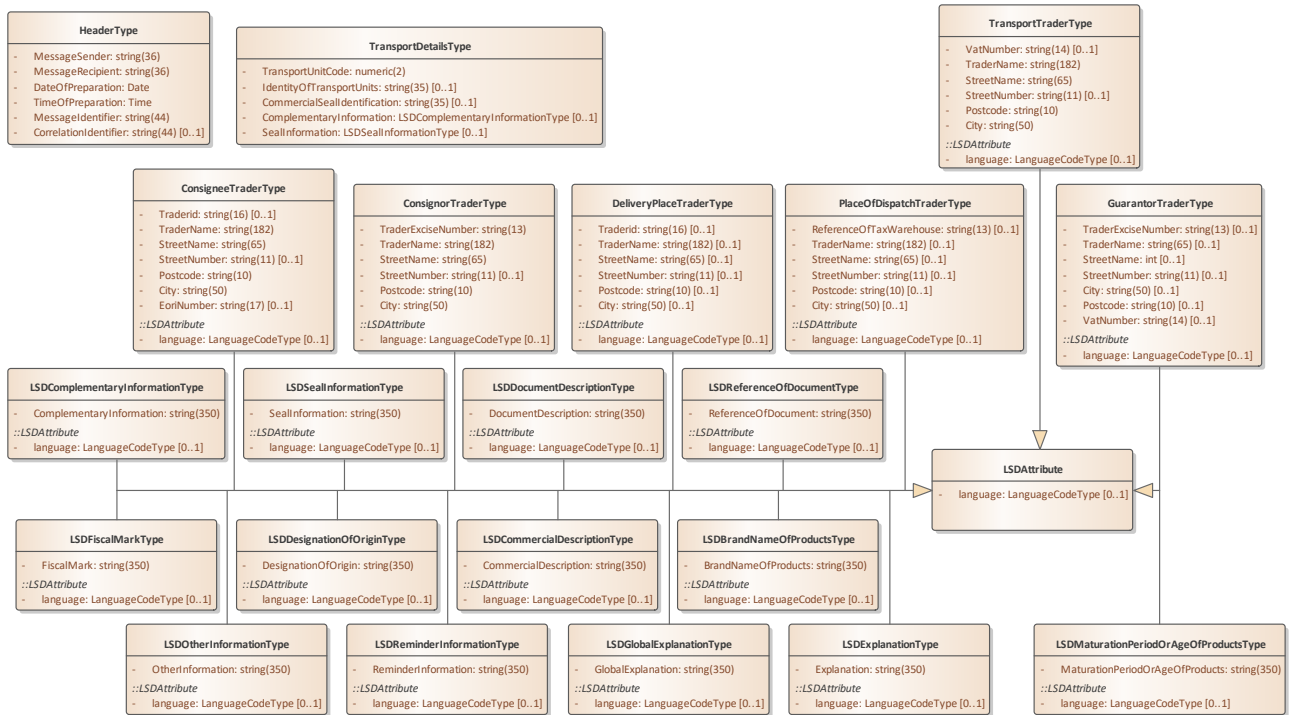

*Dátové prvky - opakované použitie diagram*

Diagram tried







## Element ConsigneeTraderType





VZŤAHY	
<p> Generalizácia</p> <p>Od elementu: ConsigneeTraderType</p>	<p>K elementu: LSDAttribute</p>
<p> Generalizácia</p> <p>Od elementu: NewConsigneeTrader</p>	<p>K elementu: ConsigneeTraderType</p>
<p> Generalizácia</p> <p>Od elementu: ConsigneeTrader</p>	<p>K elementu: ConsigneeTraderType</p>
<p> Generalizácia</p> <p>Od elementu: ConsigneeTrader</p>	<p>K elementu: ConsigneeTraderType</p>
<p> Generalizácia</p> <p>Od elementu: ConsigneeTrader</p>	<p>K elementu: ConsigneeTraderType</p>
<p> Generalizácia</p> <p>Od elementu: ConsigneeTrader</p>	<p>K elementu: ConsigneeTraderType</p>
<p> Generalizácia</p> <p>Od elementu: ConsigneeTrader</p>	<p>K elementu: ConsigneeTraderType</p>
<p> Generalizácia</p> <p>Od elementu: ConsigneeTrader</p>	<p>K elementu: ConsigneeTraderType</p>

VZŤAHY	
<p> Generalizácia</p> <p>Od elementu: ConsigneeTrader</p>	<p>K elementu: ConsigneeTraderType</p>
<p> Generalizácia</p> <p>Od elementu: ConsigneeTrader</p>	<p>K elementu: ConsigneeTraderType</p>
<p> Generalizácia</p> <p>Od elementu: ConsigneeTrader</p>	<p>K elementu: ConsigneeTraderType</p>

## Element ConsignorTraderType

VZŤAHY	
<p> Generalizácia</p> <p>Od elementu: ConsignorTraderType</p>	<p>K elementu: LSDAttribute</p>
<p> Generalizácia</p> <p>Od elementu: ConsignorTrader</p>	<p>K elementu: ConsignorTraderType</p>
<p> Generalizácia</p> <p>Od elementu: ConsignorTrader</p>	<p>K elementu: ConsignorTraderType</p>
<p> Generalizácia</p> <p>Od elementu: ConsignorTrader</p>	<p>K elementu: ConsignorTraderType</p>





## Element DeliveryPlaceTraderType

VZŤAHY	
<p> Generalizácia</p> <p>Od elementu: DeliveryPlaceTraderType</p>	<p>K elementu: LSDAttribute</p>
<p> Generalizácia</p> <p>Od elementu: DeliveryPlaceTrader</p>	<p>K elementu: DeliveryPlaceTraderType</p>
<p> Generalizácia</p> <p>Od elementu: DeliveryPlaceTrader</p>	<p>K elementu: DeliveryPlaceTraderType</p>
<p> Generalizácia</p> <p>Od elementu: DeliveryPlaceTrader</p>	<p>K elementu: DeliveryPlaceTraderType</p>

VZŤAHY	
 Generalizácia Od elementu: DeliveryPlaceTrader	K elementu: DeliveryPlaceTraderType







## Element GuarantorTraderType

Ručiteľ.















VZŤAHY	
 Generalizácia Od elementu: GuarantorTraderType	K elementu: LSDAttribute
 Generalizácia Od elementu: GuarantorTrader	K elementu: GuarantorTraderType
 Generalizácia Od elementu: GuarantorTrader	K elementu: GuarantorTraderType
 Generalizácia Od elementu: GuarantorTrader	K elementu: GuarantorTraderType

## Element HeaderType

Hlavička odosielanej/prijímanej správy.

VZŤAHY	
 Generalizácia Od elementu: Header	K elementu: HeaderType
 Generalizácia Od elementu: Header	K elementu: HeaderType
 Generalizácia Od elementu: Header	K elementu: HeaderType
 Generalizácia Od elementu: Header	K elementu: HeaderType
 Generalizácia Od elementu: Header	K elementu: HeaderType
 Generalizácia Od elementu: Header	K elementu: HeaderType
 Generalizácia	





















VZŤAHY	
Od elementu: Header	K elementu: HeaderType
 Generalizácia Od elementu: Header	K elementu: HeaderType
 Generalizácia Od elementu: Header	K elementu: HeaderType
 Generalizácia Od elementu: Header	K elementu: HeaderType
 Generalizácia Od elementu: Header	K elementu: HeaderType
 Generalizácia Od elementu: Header	K elementu: HeaderType
 Generalizácia Od elementu: Header	K elementu: HeaderType
 Generalizácia Od elementu: Header	K elementu: HeaderType
 Generalizácia Od elementu: Header	K elementu: HeaderType
 Generalizácia Od elementu: Header	K elementu: HeaderType
 Generalizácia Od elementu: Header	K elementu: HeaderType
 Generalizácia Od elementu: Header	K elementu: HeaderType
 Generalizácia Od elementu: Header	K elementu: HeaderType
 Generalizácia Od elementu: Header	K elementu: HeaderType
 Generalizácia	

VZŤAHY	
Od elementu: Header	K elementu: HeaderType



## Element LSDAttribute

Kód jazyka, v ktorom sú uvedené súvisiace texty, pre identifikáciu použitej znakovkej sady. Aktuálne sa vzhľadom na použitie UTF aktívne nepoužíva.



VZŤAHY	
 Generalizácia Od elementu: GuarantorTraderType	K elementu: LSDAttribute
 Generalizácia Od elementu: ConsigneeTraderType	K elementu: LSDAttribute
 Generalizácia Od elementu: LSDReminderInformationType	K elementu: LSDAttribute
 Generalizácia Od elementu: DeliveryPlaceTraderType	K elementu: LSDAttribute
 Generalizácia Od elementu: LSDMaturationPeriodOrAgeOfProduct sType	K elementu: LSDAttribute
 Generalizácia Od elementu: LSDBrandNameOfProductsType	K elementu: LSDAttribute
 Generalizácia Od elementu: LSDDocumentDescriptionType	K elementu: LSDAttribute
 Generalizácia Od elementu: LSDReferenceOfDocumentType	K elementu: LSDAttribute
 Generalizácia Od elementu: LSDSealInformationType	K elementu: LSDAttribute
 Generalizácia Od elementu: LSDGlobalExplanationType	K elementu: LSDAttribute
 Generalizácia Od elementu: LSDDesignationOfOriginType	K elementu: LSDAttribute
 Generalizácia Od elementu:	K elementu:

VZŤAHY	
ConsignorTraderType	LSDAttribute
 Generalizácia Od elementu: LSDFiscalMarkType	K elementu: LSDAttribute
 Generalizácia Od elementu: LSDOtherInformationType	K elementu: LSDAttribute
 Generalizácia Od elementu: TransportTraderType	K elementu: LSDAttribute
 Generalizácia Od elementu: LSDCommercialDescriptionType	K elementu: LSDAttribute
 Generalizácia Od elementu: LSDComplementaryInformationType	K elementu: LSDAttribute
 Generalizácia Od elementu: PlaceOfDispatchTraderType	K elementu: LSDAttribute
 Generalizácia Od elementu: LSDExplanationType	K elementu: LSDAttribute

## Element LSDBrandNameOfProductsType

VZŤAHY	
 Agregácia Od elementu: 0..1 LSDBrandNameOfProductsType	K elementu: BodyEaad
 Generalizácia Od elementu: LSDBrandNameOfProductsType	K elementu: LSDAttribute

## Element LSDCommercialDescriptionType



VZŤAHY	
 Agregácia Od elementu: 0..1 LSDCommercialDescriptionType	K elementu: BodyEaad
 Generalizácia Od elementu:	K elementu:

VZŤAHY	
LSDCommercialDescriptionType	LSDAttribute

## Element LSDComplementaryInformationType

VZŤAHY	
 Generalizácia Od elementu: LSDComplementaryInformationType      K elementu: LSDAttribute	

## Element LSDDesignationOfOriginType

VZŤAHY	
 Agregácia Od elementu: LSDDesignationOfOriginType      K elementu: BodyEaad 0..1	
 Generalizácia Od elementu: LSDDesignationOfOriginType      K elementu: LSDAttribute	

## Element LSDDocumentDescriptionType

VZŤAHY	
 Generalizácia Od elementu: LSDDocumentDescriptionType      K elementu: LSDAttribute	

## Element LSDExplanationType

VZŤAHY	
 Generalizácia Od elementu: LSDExplanationType      K elementu: LSDAttribute	

## Element LSDFiscalMarkType

VZŤAHY	
 Generalizácia Od elementu: LSDFiscalMarkType      K elementu: LSDAttribute	

## Element LSDGlobalExplanationType

#### VZŤAHY

 Generalizácia

Od elementu:  
LSDGlobalExplanationType

K elementu:  
LSDAttribute

### Element LSDMaturationPeriodOrAgeOfProductsType

#### VZŤAHY

 Generalizácia

Od elementu:  
LSDMaturationPeriodOrAgeOfProduct  
sType

K elementu:  
LSDAttribute

### Element LSDOtherInformationType

#### VZŤAHY

 Generalizácia

Od elementu:  
LSDOtherInformationType

K elementu:  
LSDAttribute

### Element LSDReferenceOfDocumentType

#### VZŤAHY

 Generalizácia

Od elementu:  
LSDReferenceOfDocumentType

K elementu:  
LSDAttribute

### Element LSDReminderInformationType

#### VZŤAHY

 Generalizácia

Od elementu:  
LSDReminderInformationType

K elementu:  
LSDAttribute

### Element LSDSealInformationType



#### VZŤAHY

 Generalizácia

Od elementu:  
LSDSealInformationType



K elementu:  
LSDAttribute

### Element PlaceOfDispatchTraderType

VZŤAHY	
<p> Generalizácia</p> <p>Od elementu: PlaceOfDispatchTraderType</p>	<p>K elementu: LSDAttribute</p>
<p> Generalizácia</p> <p>Od elementu: PlaceOfDispatchTrader</p>	<p>K elementu: PlaceOfDispatchTraderType</p>
<p> Generalizácia</p> <p>Od elementu: PlaceOfDispatchTrader</p>	<p>K elementu: PlaceOfDispatchTraderType</p>







## Element TransportDetailsType

Doprava.

VZŤAHY	
<p> Generalizácia</p> <p>Od elementu: TransportDetails</p>	<p>K elementu: TransportDetailsType</p>
<p> Generalizácia</p> <p>Od elementu: TransportDetails</p>	<p>K elementu: TransportDetailsType</p>
<p> Generalizácia</p> <p>Od elementu: TransportDetails</p>	<p>K elementu: TransportDetailsType</p>

## Element TransportTraderType



Prepravca.

VZŤAHY	
<p> Generalizácia</p> <p>Od elementu: TransportTraderType</p>	<p>K elementu: LSDAttribute</p>
<p> Generalizácia</p> <p>Od elementu: TransportArrangerTrader</p>	<p>K elementu: TransportTraderType</p>
<p> Generalizácia</p> <p>Od elementu: NewTransporterTrader</p>	<p>K elementu: TransportTraderType</p>
<p> Generalizácia</p> <p>Od elementu: TransportArrangerTrader</p>	<p>K elementu: TransportTraderType</p>
<p> Generalizácia</p> <p>Od elementu: NewTransportArrangerTrader</p>	<p>K elementu: TransportTraderType</p>
<p> Generalizácia</p>	



VZŤAHY	
Od elementu: FirstTransporterTrader	K elementu: TransportTraderType
 Generalizácia	
Od elementu: FirstTransporterTrader	K elementu: TransportTraderType

### 3.23. Dátové prvky - všeobecné



#### Dátový typ AadReferenceCodeType

DEFINÍCIA
 Invariant. char(21)
 Invariant. pattern=[0-9]{2}[A-Z]{2}[a-zA-Z0-9]{16}[0-9]



#### Dátový typ AdministrativeReferenceCodeType

DEFINÍCIA
 Invariant. char(21)
 Invariant. pattern=[0-9]{2}[A-Z]{2}[a-zA-Z0-9]{16}[0-9]

#### Dátový typ CnCodeType

DEFINÍCIA
 Invariant. numeric(8)
 Invariant. length=8

#### Dátový typ CountryCodeType

DEFINÍCIA
 Invariant. char(2)
 Invariant. pattern=( <code>[a-zA-Z]</code> ){2}



#### Dátový typ Date

#### Dátový typ DateTime

#### Dátový typ EmailAddressType

DEFINÍCIA
 Invariant. token(70)

#### Dátový typ ExciseOfficeCodeType

DEFINÍCIA
 Invariant. char(8)
 Invariant. pattern=[A-Z]{2}[a-zA-Z0-9]{6}

## Dátový typ ExciseProductCodeType

DEFINÍCIA
Invariant. char(4)
Invariant. pattern=[A-Z][0-9]{3}

## Dátový typ ExciseProductsCategoryCodeType

DEFINÍCIA
Invariant. char(1)
Invariant. pattern=[A-Z]

## Dátový typ FlagType

DEFINÍCIA
Invariant. boolean
Invariant. values=0,1

## Dátový typ char(2)

## Dátový typ JourneyTimeType

DEFINÍCIA
Invariant. char(3)
Invariant. pattern=(D H)[0-9]{2}

## Dátový typ LanguageCodeType

DEFINÍCIA
Invariant. char(2)
Invariant. pattern=([a-zA-Z]){2}

## Dátový typ nonnegative decimal(15,2)

## Dátový typ nonnegative decimal(15,3)

## Dátový typ nonnegative decimal(22,6)

## Dátový typ nonnegative decimal(5,2)

## Dátový typ nonnegativeint

## Dátový typ numeric(1)

## Dátový typ numeric(15)

## Dátový typ numeric(2)

## Dátový typ numeric(3)

## Dátový typ numeric(30)

## Dátový typ numeric(5)



Dátový typ numeric(8)

Dátový typ numeric(9)

Dátový typ string(10)

Dátový typ string(11)

Dátový typ string(13)

Dátový typ string(14)

Dátový typ string(15)

Dátový typ string(16)

Dátový typ string(17)

Dátový typ string(18)

Dátový typ string(182)

Dátový typ string(21)

Dátový typ string(22)

Dátový typ string(255)

Dátový typ string(256)

Dátový typ string(35)

Dátový typ string(350)

Dátový typ string(36)

Dátový typ string(4)

Dátový typ string(44)

Dátový typ string(50)



Dátový typ string(65)

Dátový typ string(70)

Dátový typ string(999)

Dátový typ Time

Dátový typ TimerDurationType

DEFINÍCIA
 Invariant. char(4)
 Invariant. patern=(Y M D)[0-9]{3}

Dátový typ TraderExciseNumberType

DEFINÍCIA
 Invariant. pattern=[a-zA-Z0-9]{13}

<b>DEFINÍCIA</b>
Invariant. char(13)

### Dátový typ TraderidType

<b>DEFINÍCIA</b>
Invariant. pattern=[a-zA-Z0-9]{12}
Invariant. char(12)

### Dátový typ UpstreamArcType

<b>DEFINÍCIA</b>
Invariant. token(21)

## 3.24. Číselníky

### Číselník TC64 Typ vyžadanej správy

#### (Requested) Message Type

Kód	Popis sk	Popis en
IE801	Schválený eSD	E-AD
IE803	Oznámenie o presmerovaní	NOTIFICATION OF DIVERTED E-AD
IE807	Zastavenie prepravy	INTERRUPTION OF MOVEMENT
IE810	Zrušenie eSD	CANCELLATION OF AN E-AD
IE813	Zmena miesta určenia	CHANGE OF DESTINATION
IE818	Správa o prijatí	ACCEPTED OR (PARTIALLY) REFUSED REPORT OF RECEIPT/EXPORT
IE819	Upozornenie alebo odmietnutie eSD	ALERT OR REJECTION OF AN E-AD/E-SAD
IE829	Potvrdenie schválenia vývozu	NOTIFICATION OF ACCEPTED EXPORT
IE839	Zamietnutie vývozu	REJECTION OF E-AD FOR EXPORT
IE880	Žiadosť o úradne uzavretie eSD	MANUAL CLOSURE REQUEST
IE881	Úradné uzavretie eSD	MANUAL CLOSURE RESPONSE
IE905	Informácia o stave eSD	STATUS RESPONSE
None	žiadna	NONE

### Číselník TC38 Kategória vína

#### Category of Wine Product

Kód	Popis sk	Popis en
1	Víno bez CHOP/CHZO	Wine without PDO/PGI
2	Odrodové víno bez CHOP/CHZO	Varietal wine without PDO/PGI
3	Víno s CHOP/CHZO	Wine with PDO or PGI
4	Víno z tretích krajín	Imported wine

5	Iné	Other
---	-----	-------

## Číselník TC18 Dôvod zamietnutia vývozu

### Customs Rejection Reason Code

Kód	Popis sk	Popis en
1	Údaje dovozu nenájdené	Import data not found
2	Obsah eSD nezodpovedá údajom dovozu	The content of the e-AAD does not match with import data
3	Údaje vývozu nenájdené	Export data not found
4	Obsah eSD nezodpovedá údajom vývozu	The content of the e-AAD does not match with export data
5	Tovar odmietnutý v procese vývozu	Goods are rejected at export procedure

## Číselník TC32 Typ miesta určenia

### Destination Type Code

Kód	Popis sk	Popis en
1	Daňový sklad	Destination - Tax warehouse
2	Registrovaný príjemca	Destination - Registered consignee
3	Príležitostný registrovaný príjemca	Destination - Temporary registered consignee
4	Priame doručenie	Destination - Direct delivery
5	Organizácia oslobodená od dane	Destination - Exempted organisation
6	Vývoz	Destination - Export
8	Bez miesta určenia	Unknown destination (consignee unknown)
9	Schválený príjemca	Destination – Certified Consignee
10	Schválený príjemca – príležitostný	Destination – Temporary Certified Consignee
11	Návrat do miesta odoslania	Destination-Return to the place of dispatch of the Consignor
101	Užívateľský podnik	UP
102	Obchodník s minerálnym olejom	OMO
103	Podnik na výrobu	PV
104	Obchodník s vybraným minerálnym olejom	OVMO
105	Distribútor pohonných látok	DPL
106	Predajca pohonných látok	PPL
107	Spotrebiteľ pohonných látok	SPL

## Číselník TC72 Druh nezrovnalosti

### Diagnosis Code

Kód	Popis sk	Popis en
1	Neznáme referenčné číslo eSD	Unknown ARC
2	Referencia tovarovej položky nezodpovedá eSD	Body Record Unique Reference does not exist in the e-AD
3	Tovarová položka sa nenachádza v SAD	No corresponding GOODS ITEM in the export declaration

4	Množstvo/hmotnosť nezodpovedá	Weight/mass do not match
5	Miesto určenia eSD nie je vývoz	The destination type code of the e-AD is not export
6	PpKN nezodpovedá	CN codes do not match

## Číselník TC49 Chybové kódy

### Functional Error Codes

Kód	Popis sk	Popis en
0		Other
12		Incorrect (code) value
15		Not supported in this position
26		Duplicate detected
90		Unknown ARC
91		Duplicate LRN
92		Message out of sequence
93		Invalid ARC

## Číselník TC16 Stav prijatia

### Global Conclusion Of Receipt

Kód	Popis sk	Popis en
1	Prijatie akceptované a vyhovujúce	Receipt accepted and satisfactory
2	Prijatie akceptované avšak nevyhovujúce	Receipt accepted although unsatisfactory
3	Prijatie odmietnuté	Receipt refused
4	Prijatie sčasti odmietnuté	Receipt partially refused
21	Výstup akceptovaný a vyhovujúci	Exit accepted and satisfactory
22	Výstup akceptovaný avšak nevyhovujúci	Exit accepted although unsatisfactory
23	Výstup odmietnutý	Exit refused

## Číselník TC29 Druh ručiteľa

### Guarantor Type Code

Kód	Popis sk	Popis en
1	Odosielateľ	Consignor
2	Prepravca	Transporter
3	Vlastník	Owner of the Excise products
4	Príjemca	Consignee
12	Spolu odosielateľ, prepravca	Joint guarantee of the consignor and of the transporter
13	Spolu odosielateľ, vlastník	Joint guarantee of the consignor and of the owner of the Excise products
14	Spolu odosielateľ, príjemca	Joint guarantee of the consignor and of the consignee
23	Spolu prepravca, vlastník	Joint guarantee of the transporter and of the owner of the Excise products
24	Spolu prepravca, príjemca	Joint guarantee of the transporter and of the consignee
34	Spolu vlastník, príjemca	Joint guarantee of the owner of the Excise products and of the consignee

123	Spolu odosielateľ, prepravca, vlastník	Joint guarantee of the consignor, of the transporter and of the owner of the Excise products
124	Spolu odosielateľ, prepravca, príjemca	Joint guarantee of the consignor, of the transporter and of the consignee
134	Spolu odosielateľ, vlastník, príjemca	Joint guarantee of the consignor, of the owner of the Excise products and of the consignee
234	Spolu prepravca, vlastník, príjemca	Joint guarantee of the transporter, of the owner of the Excise products and of the consignee
1234	Spolu odosielateľ, prepravca, vlastník, príjemca	Joint guarantee of the consignor, of the transporter, of the owner of the Excise products and of the consignee
5	Nepožaduje sa	No guarantee is provided according to Article 17.2 and 17.5(b) of Directive 2020/262

## Číselník TC77 Typ zmeneného miesta určenia

### Changed Destination Type Code

Kód	Popis sk	Popis en
1	Daňový sklad	Destination - Tax warehouse
2	Registrovaný príjemca	Destination - Registered consignee
3	Príležitostný registrovaný príjemca	Destination - Temporary registered consignee
4	Priame doručenie	Destination - Direct delivery
6	Vývoz	Destination - Export
9	Schválený príjemca	Destination – Certified Consignee
10	Schválený príjemca – príležitostný	Destination – Temporary Certified Consignee
11	Návrat do miesta odoslania	Destination-Return to the place of dispatch of the Consignor
101	Užívateľský podnik	UP
102	Obchodník s minerálnym olejom	OMO
103	Podnik na výrobu	PV
104	Obchodník s vybraným minerálnym olejom	OVMO
105	Distribútor pohonných látok	DPL
106	Predajca pohonných látok	PPL
107	Spotrebiteľ pohonných látok	SPL

## Číselník TC47 Indikátor úbytku/prebytku

### Indicator of Shortage or Excess

Kód	Popis sk	Popis en
E	Prebytok	Excess
S	Úbytok	Shortage

## Číselník TC73 Predmet objasnenia omeškania

## Message Role Code

Kód	Popis sk	Popis en
1	Objasnenie omeškania správy o prijatí	Explanation on delay for sending the report of receipt/export
2	Objasnenie omeškania stanovenia miesta určenia	Explanation on delay for giving destination

## Číselník TC42 Dôvod presmerovania

### Notification Type

Kód	Popis sk	Popis en
1	Zmena miesta určenia	Change of destination
2	Rozdelenie zasielky	Splitting

## Číselník TC30 Typ pôvodu odoslania

### Origin Type Code

Kód	Popis sk	Popis en
1	Daňový sklad	Origin - Tax warehouse
2	Dovoz	Origin - Import
3	Preprava v DVO	Origin - Duty Paid
101	Užívateľský podnik	UP
102	Obchodník s minerálnym olejom	OMO
103	Podnik na výrobu	PV
104	Obchodník s vybraným minerálnym olejom	OVMO
105	Distribútor pohonných látok	DPL
106	Predajca pohonných látok	PPL
107	Spotrebiteľ pohonných látok	SPL

## Číselník TC48 Druh pripomienky

### Reminder Message Type

Kód	Popis sk	Popis en
1	Upozornenie na omeškanie zmeny miesta určenia	Reminder message at expiry of time to change destination
2	Upozornenie na omeškanie správy o prijatí	Reminder message at expiry of time to send the report of receipt

## Číselník TC50 Stav eSD

### Status

Kód	Popis sk	Popis en
X01	Schválený	Accepted
X02	Zrušený	Cancelled
X03	Doručený	Delivered
X04	Presmerovaný	Diverted
X05	Odmietnuté prijatie	Rejected
X06	Nahradený	Replaced
X07	Úradne uzavretý	e-AD/e-SAD Manually Closed
X08	Odmietnutý	Refused
X09	Nedefinovaný	None
X10	Čiastočne odmietnutý	Partially Refused
X11	Vývoz	Exporting
X12	Schválený pre vývoz	Accepted for Export

X13	Zastavený	Stopped
-----	-----------	---------

## Číselník TC71 Typ podania

### Submission Type

Kód	Popis sk	Popis en
1	Štandardné podanie	Standard submission
2	Miestne odbavenie - vývoz	Submission for export (local clearance)

## Číselník TC61 Druh predkladateľa

### Submitter Type

Kód	Popis sk	Popis en
1	Odosielateľ	Consignor
2	Príjemca	Consignee

## Číselník TC70 Organizácia dopravy

### Transport Arrangement

Kód	Popis sk	Popis en
1	Odosielateľ	Consignor
2	Príjemca	Consignee
3	Vlastník tovaru	Owner of goods
4	Iný	Other

## 3.25. Podmienky

### Podmienka C002

V prípade použitia textového poľa je uvádzanie kódu jazyka povinné (atribúty "\*" \_LNG", "NAD\_LNG" pre adresu).

### Podmienka C006

Uvedená musí byť aspoň jedna z položiek:

- Document Type
- Document Description
- Reference of Document

### Podmienka C010

Ak je Destination Type Code:

- "Destination - Tax warehouse"
- "Destination - Registered consignee"
- "Destination - Temporary registered consignee"
- "Destination - Direct delivery"
- "Destination - Certified Consignee"
- "Destination - Temporary Certified Consignee"
- "Destination-Return to the place of dispatch of the consignor, for a Duty Paid B2B movement"

potom je vyplnenie TRADER Consignee.Trader Identification povinné

inak ak je Destination Type Code:

- "Destination – Export"

potom je vyplnenie TRADER Consignee.Trader Identification nepovinné

inak sa TRADER Consignee.Trader Identification neuvádza

### Podmienka C012

Ak je E-AD/E-SAD.Origin Type Code:

- "Origin - Tax warehouse"

- "Duty Paid"

potom

- vyplnenie TRADER Place of Dispatch je povinné

- OFFICE of Dispatch - Import sa neuvádza

inak

- TRADER Place of Dispatch sa neuvádza

- vyplnenie OFFICE of Dispatch - Import je povinné

### **Podmienka C013**

Podmienky pre TRADER Place of Delivery a OFFICE Place of Delivery – Customs na základe hodnoty Destination Type Code:

Ak Destination Type Code = 1 - Destination - Tax warehouse

potom

- TRADER Place of Delivery je povinný

- OFFICE Place of Delivery – Customs sa neuvádza

Ak Destination Type Code = 2 - Destination - Registered consignee

potom

- TRADER Place of Delivery je nepovinný

- OFFICE Place of Delivery – Customs sa neuvádza

Ak Destination Type Code = 3 - Destination - Temporary registered consignee

potom

- TRADER Place of Delivery je nepovinný

- OFFICE Place of Delivery – Customs sa neuvádza

ak Destination Type Code = 4 - Destination - Direct delivery

potom

- TRADER Place of Delivery je povinný

- OFFICE Place of Delivery – Customs sa neuvádza

Ak Destination Type Code = 5 - Destination - Exempted consignee

potom

- TRADER Place of Delivery je nepovinný

- OFFICE Place of Delivery – Customs sa neuvádza

Ak Destination Type Code = 6 - Destination – Export

potom

- TRADER Place of Delivery sa neuvádza

- OFFICE Place of Delivery – Customs je povinný

Ak Destination Type Code = 8 - Unknown destination (consignee unknown)

potom

- TRADER Place of Delivery sa neuvádza

- OFFICE Place of Delivery – Customs sa neuvádza

Ak Destination Type Code = 9 - Destination - Certified Consignee

potom

- TRADER Place of Delivery je povinný

- OFFICE Place of Delivery – Customs sa neuvádza



Ak Destination Type Code = 10 - Destination - Temporary Certified Consignee  
potom

- TRADER Place of Delivery je povinný
- OFFICE Place of Delivery – Customs sa neuvádza

Ak Destination Type Code = 11 - Destination-Return to the place of dispatch of the Consignor  
potom

- TRADER Place of Delivery sa neuvádza
- OFFICE Place of Delivery – Customs sa neuvádza

### **Podmienka C017**

Požadovaný počet elementov TRADER Guarantor na základe hodnoty Guarantor Type Code:

- 1 = Consignor: 0
- 2 = Transporter: 1
- 3 = Owner of the Excise products: 1
- 4 = Consignee: 0
- 5 = No guarantee is provided according to Article 17.5 of Directive 2020/262: 0
- 12 = Joint guarantee of the consignor and of the transporter: 1
- 13 = Joint guarantee of the consignor and of the owner of the Excise products: 1
- 14 = Joint guarantee of the consignor and of the consignee: 0
- 23 = Joint guarantee of the transporter and of the owner of the Excise products: 2
- 24 = Joint guarantee of the transporter and of the consignee: 1
- 34 = Joint guarantee of the owner of the Excise products and of the consignee: 1
- 123 = Joint guarantee of the consignor, of the transporter and of the owner of the Excise products: 2
- 124 = Joint guarantee of the consignor, of the transporter and of the consignee: 1
- 134 = Joint guarantee of the consignor, of the owner of the Excise products and of the consignee: 1
- 234 = Joint guarantee of the transporter, of the owner of the Excise products and of the consignee: 2
- 1234 = Joint guarantee of the consignor, of the transporter, of the owner of the Excise products and of the consignee: 2

### **Podmienka C032**

Ak je E-AD/E-SAD Rejected flag nastavený True

potom Alert or Rejection of Movement Reason Code je povinný  
inak Alert or Rejection of Movement Reason Code je nepovinný

### **Podmienka C045**

Ak Category of Wine Product = "Imported wine"

potom Third Country of Origin je povinný  
inak Third Country of Origin sa neuvádza

### **Podmienka C047**

Ak podľa číselníka EXCISE PRODUCT.Alcoholic Strength Applicability je nastavený True  
potom

- Alcoholic Strength by Volume in Percentage je povinný pre Excise Product Code iný ako B000
  - Alcoholic Strength by Volume in Percentage je nepovinný pre Excise product code B000
- inak
- Alcoholic Strength by Volume in Percentage sa neuvádza

### **Podmienka C048**

Ak

- podľa číselníka EXCISE PRODUCT.Degree Plato Applicability je nastavený na True

- a MS of Dispatch alebo MS of Destination zdaňuje pivo podľa Plato podľa číselníka National Administration - Degree Plato  
potom Degree Plato je povinný  
inak Degree Plato sa neuvádza

### **Podmienka C049**

Ak podľa číselníka EXCISE PRODUCT.Density Applicability je nastavené True  
potom Density je povinný  
inak Density sa neuvádza

### **Podmienka C063**

Ak Submitter Type = "Consignor"  
potom  
- TRADER Consignor je povinný  
- TRADER Consignee sa neuvádza  
inak  
- TRADER Consignor sa neuvádza  
- TRADER Consignee je povinný

### **Podmienka C066**

Ak Sequence Number = 1  
potom Date and Time of Update Validation = EXCISE MOVEMENT.Date and Time of Validation of e-AD/e-SAD  
inak Date and Time of Update Validation = dátum a čas zmeny miesta určenia

### **Podmienka C067**

Ak Indicator of Shortage or Excess je nastavený True  
potom Observed Shortage or Excess je povinný  
inak Observed Shortage or Excess sa neuvádza

### **Podmienka C073**

Ak je pre Kind of Packages podľa číselníka PACKAGING CODES.Countable flag nastavený True  
potom Number of Packages je povinný  
inak Number of Packages sa neuvádza

### **Podmienka C074**

Ak je Destination Type Code:  
- "Destination - Tax warehouse"  
- "Destination - Certified Consignee"  
- "Destination – Temporary Certified Consignee"  
potom TRADER Place of Delivery.Trader Identification je povinný  
ak je Destination Type Code:  
- "Destination - Direct delivery"  
- "Destination-Return to the place of dispatch of the Consignor"  
potom TRADER Place of Delivery.Trader Identification sa neuvádza  
inak TRADER Place of Delivery.Trader Identification je nepovinný

### **Podmienka C078**

Ak Destination Type Code = "Destination - Tax warehouse"  
potom  
- Street Name je nepovinný  
- Postcode je nepovinný  
- City je nepovinný  
inak  
- Street Name je povinný

- Postcode je povinný
- City je povinný

### **Podmienka C079**

Ak Destination Type Code = "Destination - Direct delivery"  
potom Trader Name je nepovinný  
inak Trader Name je povinný

### **Podmienka C082**

Ak Notification Type = "Splitting"  
potom Downstream ARC je povinný  
inak Downstream ARC sa neuvádza

### **Podmienka C084**

Ak Destination Type Code = "Destination - Exempted consignee"  
potom TRADER COMPLEMENT Consignee je povinný  
inak TRADER COMPLEMENT Consignee sa neuvádza

### **Podmienka C095**

Ak Global Conclusion of Receipt = "4 = Receipt partially refused"  
potom Refused Quantity je nepovinný  
inak Refused Quantity sa neuvádza

### **Podmienka C096**

Ak Origin Type Code >= "2 = Origin - Import"  
potom IMPORT SAD je povinný  
inak IMPORT SAD je nepovinný

### **Podmienka C097**

Ak Origin Type Code = "2 = Origin - Import"  
potom IMPORT SAD je nepovinný  
inak IMPORT SAD sa neuvádza

### **Podmienka C098**

Musí byť uvedené:

- buď N\_EAD\_SUB (zamietnutie dovozu)
- alebo jeden a viac C\_EAD\_VAL (zamietnutie vývozu)

### **Podmienka C101**

Ak je zadané Trader Excise Number  
potom

- Trader Name je nepovinný
- Street Name je nepovinný
- Postcode je nepovinný
- City je nepovinný

inak

- Trader Name je povinný
- Street Name je povinný
- Postcode je povinný
- City je povinný

### **Podmienka C102**

Ak je E-AD/E-SAD Header.Transport Arrangement buď "Consignor" alebo "Consignee"  
potom TRADER Transport Arranger sa neuvádza  
inak TRADER Transport Arranger je povinný

### Podmienka C103

Ak nie je zadaný E-AD/E-SAD Update.Changed Transport Arrangement potom TRADER New Transport Arranger sa neuvádza inak ak je E-AD/E-SAD Update.Changed Transport arrangement buď "Consignor" alebo "Consignee" potom TRADER New Transport Arranger sa neuvádza inak TRADER New Transport Arranger je povinný

### Podmienka C105

Ak Destination Type Code = "Destination - Export" potom OFFICE of Destination sa neuvádza inak OFFICE of Destination je povinný

### Podmienka C116

Ak

- buď Message Type = "Submission for export (local clearance)"  
- alebo Destination Type = "8: Unknown destination (consignee unknown)"  
potom TRADER Consignee sa neuvádza  
inak TRADER Consignee je povinný

SK: uvedené režimy ("export local clearance", "Unknown destination") nie sú podporované pre odoslanie zo SK

### Podmienka C117

Ak Rejection Reason Code> = "The contents of the e-AD does not match with export data" potom EXPORT CROSS CHECKING DIAGNOSES je povinný inak EXPORT CROSS CHECKING DIAGNOSES sa neuvádza

### Podmienka C118

Podmienky pre uvádzanie TRADER Place of Delivery na základe <Destination Type Code>:

Ak Destination Type Code = 1 - Destination - Tax warehouse potom TRADER Place of Delivery je povinný

Ak Destination Type Code = 2 - Destination - Registered consignee potom TRADER Place of Delivery je nepovinný

Ak Destination Type Code = 3 - Destination - Temporary registered consignee potom TRADER Place of Delivery je nepovinný

Ak Destination Type Code = 4 - Destination - Direct delivery potom TRADER Place of Delivery je povinný

Ak Destination Type Code = 5 - Destination - Exempted consignee potom TRADER Place of Delivery je nepovinný

Ak Destination Type Code = 6 - Destination – Export potom TRADER Place of Delivery sa neuvádza

Ak Destination Type Code = 9 - Destination - Certified consignee potom TRADER Place of Delivery je nepovinný

Ak Destination Type Code = 10 - Destination - Temporary certified consignee potom TRADER Place of Delivery je nepovinný

Ak Destination Type Code = 11 - Destination - Destination-Return to the place of dispatch of the Consignor

potom TRADER Place of Delivery sa neuvádza

### **Podmienka C119**

Ak Global Conclusion of Receipt = "4: Receipt Partially Refused"

potom je povinný minimálne jeden REPORT OF RECEIPT/EXPORT Body.Refused quantity > 0

### **Podmienka C126**

Ak Unsatisfactory Reason Code > = "Other"

potom Complementary Information je povinný

inak Complementary Information je nepovinný

### **Podmienka C127**

Ak TRANSPORT MODE.Transport Mode Code = "Other"

potom Complementary Information je povinný

inak Complementary Information sa neuvádza

[pre administratívnu spoluprácu]

Ak MEANS OF TRANSPORT.Transport Mode Code = "Other"

potom ACO\_Complementary Information je povinný

inak ACO\_Complementary Information sa neuvádza

### **Podmienka C128**

Ak Explanation Code = "Other"

potom Complementary Information je povinný

inak Complementary Information je nepovinný

### **Podmienka C140**

Ak Global Conclusion of Receipt je iný ako:

- "1: Receipt accepted and satisfactory"

- "21: Exit accepted and satisfactory"

potom

- aspoň jeden REPORT OF RECEIPT/EXPORT Body je povinný

inak

- REPORT OF RECEIPT/EXPORT Body sa neuvádza

### **Podmienka C143**

Ak Interruption Reason Code = "Other"

potom Complementary Information je povinný

inak Complementary Information je nepovinný

### **Podmienka C147**

Musí byť uvedený aspoň jeden z:

- MRN Export

- LRN Export

### **Podmienka C148**

Ak Message Type všetkých zahrnutých eSD je "Submission for export (local clearance)"

potom TRADER Consignee sa neuvádza

inak TRADER Consignee je povinný

### **Podmienka C149**

Povinný po úspešnom schválení, inak sa neuvádza.

### **Podmienka C150**

Povinné v prípade odmietnutia správ: IE810, IE813, IE818, IE819, IE825, IE837, IE871.  
Neuvádza sa pre odmietnutie správy IE815.

### **Podmienka C151**

Local Reference Number je povinné pre odmietnutie správy IE815, inak sa neuvádza.

### **Podmienka C152**

Ak je podľa číselníka EXCISE PRODUCT.Degree Plato Applicability vyznačené True potom musí byť uvedené Degree Plato a/alebo Alcoholic Strength by Volume in Percentage

### **Podmienka C154**

Ak Cancellation Reason Code = "Other"  
potom Complementary Information je povinný  
inak Complementary Information je nepovinný

### **Podmienka C155**

Ak Message Type = "Submission for export (local clearance)"  
potom TRADER Consignee sa neuvádza  
inak TRADER Consignee je povinný

### **Podmienka C156**

Ak Transport Unit Code = "5: Fixed transport installations"  
potom Identity of Transport Units sa neuvádza  
inak Identity of Transport Units je povinný

### **Podmienka C159**

Ak Global Conclusion of Receipt je iný ako:  
- "1: Receipt accepted and satisfactory"  
- "21 = Exit accepted and satisfactory"  
potom  
- musí byť uvedený jeden a viac UNSATISFACTORY REASON  
inak  
- UNSATISFACTORY REASON sa neuvádza

### **Podmienka C161**

Ak Alert or Rejection of E-AD/E-SAD Reason Code = "Other"  
potom Complementary Information je povinný  
inak Complementary Information je nepovinný

### **Podmienka C162**

Ak Transport Mode Code = "Other"  
potom Complementary Information je povinný  
inak Complementary Information sa neuvádza

### **Podmienka C164**

Ak Destination Type Code je buď "Unknown destination" alebo "Destination - Registered consignee"  
potom  
- (DELIVERY PLACE) TRADER sa neuvádza  
- (DELIVERY PLACE) CUSTOMS OFFICE sa neuvádza  
inak ak Destination Type Code = "Destination - Export"  
potom  
- (DELIVERY PLACE) TRADER sa neuvádza  
- (DELIVERY PLACE) CUSTOMS OFFICE je povinný

inak ak Destination Type Code> je buď "Destination - Exempted consignee" alebo "Destination - Temporary registered consignee"

potom

- (DELIVERY PLACE) TRADER je nepovinný
- (DELIVERY PLACE) CUSTOMS OFFICESa neuvádza

inak

- (DELIVERY PLACE) TRADER je povinný
- (DELIVERY PLACE) CUSTOMS OFFICE sa neuvádza

### **Podmienka C165**

Podmienky pre TRADER Place of Delivery a OFFICE Place of Delivery – Customs na základe hodnoty Destination Type Code:

Ak Destination Type Code = 1 - Destination - Tax warehouse

potom

- TRADER Place of Delivery je povinný
- OFFICE Place of Delivery – Customs sa neuvádza

Ak Destination Type Code = 2 - Destination - Registered consignee

potom

- TRADER Place of Delivery je nepovinný
- OFFICE Place of Delivery – Customs sa neuvádza

Ak Destination Type Code = 3 - Destination - Temporary registered consignee

potom

- TRADER Place of Delivery je nepovinný
- OFFICE Place of Delivery – Customs sa neuvádza

Ak Destination Type Code = 4 - Destination - Direct delivery

potom

- TRADER Place of Delivery je povinný
- OFFICE Place of Delivery – Customs sa neuvádza

Ak Destination Type Code = 5 - Destination - Exempted consignee

potom

- TRADER Place of Delivery je nepovinný
- OFFICE Place of Delivery – Customs sa neuvádza

Ak Destination Type Code = 6 - Destination – Export

potom

- TRADER Place of Delivery sa neuvádza
- OFFICE Place of Delivery – Customs je povinný

Ak Destination Type Code = 8 - Unknown destination (consignee unknown)

potom

- TRADER Place of Delivery sa neuvádza
- OFFICE Place of Delivery – Customs sa neuvádza

Ak Destination Type Code = 9 - Destination - Certified consignee

potom

- TRADER Place of Delivery je povinný
- OFFICE Place of Delivery – Customs sa neuvádza

Ak Destination Type Code = 10 - Destination - Temporary certified consignee  
potom

- TRADER Place of Delivery je povinný
- OFFICE Place of Delivery – Customs sa neuvádza

Ak Destination Type Code = 11 - Destination-Return to the place of dispatch of the Consignor  
potom

- TRADER Place of Delivery sa neuvádza
- OFFICE Place of Delivery – Customs sa neuvádza

### **Podmienka C180**

Ak Destination Type Code = "Destination – Export"  
potom TRADER Consignee.EORI Number je nepovinný  
inak TRADER Consignee.EORI Number sa neuvádza

### **Podmienka C181**

Musí byť uvedený ANALYSIS a/alebo ANALYSIS Body.

### **Podmienka C182**

Ak MOVEMENT GUARANTEE.Guarantor Type Code = “No guarantee is provided according to Article 17.5 of Directive 2020/262”

potom Transport Mode Code je povinný  
inak Transport Mode Code je nepovinný

### **Podmienka C202**

Ak Document Type je uvedený  
potom Document Reference je povinný  
inak Document Reference sa neuvádza

### **Podmienka C203**

Ak Number of Packages = 0  
potom

- Shipping Marks je povinný, pričom sa použije ako identifikátor pre rôzne tovary balené spoločne v jednom balení
- inak
- Shipping Marks je nepovinný

### **Podmienka C207**

Ak ide o prepravu v DVO  
potom

- Trader Name je povinný
- Street Name je povinný
- Post Code je povinný
- City je povinný

inak

- Trader Name je nepovinný
- Street Name je nepovinný
- Post Code je nepovinný
- City je nepovinný

Poznámka: rozlíšenie prepravy v daňovom voľnom obehú a prepravy v pozastavení dane je možné na základe štruktúry ARC (predposledný znak = "P") alebo podľa Submission Message Type uvedenom v IE815 (keď ARC ešte nie je k dispozícii).



## Podmienka C208

Ak ide o prepravu v DVO  
potom Tax Warehouse Reference sa neuvádza  
inak Tax Warehouse Reference je povinný

Poznámka: rozlíšenie prepravy v daňovom voľnom obehú a prepravy v pozastavení dane je možné na základe štruktúry ARC (predposledný znak = "P") alebo podľa Submission Message Type uvedenom v IE815 (keď ARC ešte nie je k dispozícii).

## Podmienka C210

Ak ARC zodpovedá preprave v DVO (predposledný znak = "P")  
potom MOVEMENT GUARANTEE (v správe IE813) sa neuvádza  
inak MOVEMENT GUARANTEE (v správe IE813) je nepovinný

## 3.26. Pravidlá

### Pravidlo R027

Registračné číslo Trader Excise Number sa nachádza v registri ekonomických operátorov SEED.

### Pravidlo R030

Štruktúra referenčného čísla (ARC) je nasledovná:

- RR - rok vytvorenia
- KK - kód krajiny odoslania, v ktorej bolo založené eSD / eZAD
- AAAAAAAAAAAAAA - jedinečný alfanumerický národne pridelovaný kód prepravy
- T - typ prepravy, kde "P" = preprava v DVO, inak preprava v pozastavení dane
- C - kontrolná číslica

Poznámka: typ prepravy "P" môže byť použitý od 1.1.2023, pričom pred 1.1.2023 ide o prepravu v pozastavení dane bez ohľadu na použitý kód (vrátane "P").

### Pravidlo R032

Štruktúra referenčného čísla úradu je nasledovná:

- KK - kód krajiny, pod ktorú spadá daný úrad
- AAAAAA - národne pridelovaný alfanumerický kód (veľké písmená), môže byť využitý na kódovanie hierarchie úradov

### Pravidlo R044

Pre odosielateľa tovaru TRADER Consignor:

- Trader Excise Number musí byť registračné číslo v registri ekonomických operátorov SEED
- a typ ekonomického operátora pre prepravu v pozastavení dane musí byť: prevádzkovateľ daňového skladu alebo registrovaný odosielateľ alebo schválený odosielateľ resp.
- Trader Excise Number musí byť evidenčné číslo povolenia v registri príležitostných povolení SEED
- a typ ekonomického operátora pre prepravu v DVO musí byť: príležitostný príjemca

Pre miesto odoslania TRADER Place of dispatch:

- uvedený Tax Warehouse Reference musí byť registračné číslo daňového skladu v registri daňových skladov SEED

Poznámka: rozlíšenie prepravy v daňovom voľnom obehú a prepravy v pozastavení dane je možné na základe štruktúry ARC (predposledný znak = "P") alebo podľa Submission Message Type uvedenom v IE815 (keď ARC ešte nie je k dispozícii).

## Pravidlo R045

Uvádanie hodnoty Trader Identification na základe hodnoty Destination Type Code:

Ak Destination Type Code = 1 - Destination - Tax warehouse

potom

- TRADER CONSIGNEE. Trader Identification = registračné číslo (1)
- TRADER Place of Delivery. Trader Identification = registračné číslo daňového skladu (5)

Ak Destination Type Code = 2 - Destination - Registered consignee

potom

- TRADER CONSIGNEE. Trader Identification = registračné číslo (2)
- TRADER Place of Delivery. Trader Identification = ľubovoľná identifikácia (\*)

Ak Destination Type Code = 3 - Destination - Temporary registered consignee

potom

- TRADER CONSIGNEE. Trader Identification = evidenčné číslo príležitostného povolenia (4)
- TRADER Place of Delivery. Trader Identification = ľubovoľná identifikácia (\*)

Ak Destination Type Code = 4 - Destination - Direct delivery

potom

- TRADER CONSIGNEE. Trader Identification = registračné číslo (3)
- TRADER Place of Delivery. Trader Identification sa neuvádza

Ak Destination Type Code = 5 - Destination - Exempted consignee

potom

- TRADER CONSIGNEE. Trader Identification sa neuvádza
- TRADER Place of Delivery. Trader Identification = ľubovoľná identifikácia (\*)

Ak Destination Type Code = 6 - Destination – Export

potom

- TRADER CONSIGNEE. Trader Identification = IČ pre DPH (VAT), nepovinne
- TRADER Place of Delivery sa nepoužije

Ak Destination Type Code = 9 - Destination – Certified Consignee

potom

- TRADER CONSIGNEE. Trader Identification = registračné číslo (6)
- TRADER Place of Delivery. Trader Identification = ľubovoľná identifikácia (\*)

Ak Destination Type Code = 10 - Destination – Temporary Certified Consignee

potom

- TRADER CONSIGNEE. Trader Identification = evidčné číslo príležitostnej autorizácie (7)
- TRADER Place of Delivery. Trader Identification = ľubovoľná identifikácia (\*)

Ak Destination Type Code = 11 - Destination-Return to the place of dispatch of the consignor, for a Duty Paid B2B movement

potom

- TRADER CONSIGNEE. Trader Identification = registračné číslo (6) alebo evidčné číslo príležitostnej autorizácie (7)
- TRADER Place of Delivery. Trader Identification sa nepoužije

(1) Registračné číslo prevádzkovateľa daňového skladu z registra ekonomických operátorov SEED

- (2) Registračné číslo registrovaného príjemcu (oprávnený príjemca opakovaný) z registra ekonomických operátorov SEED
  - (3) Registračné číslo prevádzkovateľa daňového skladu alebo registrovaného príjemcu (oprávnený príjemca opakovaný) z registra ekonomických operátorov SEED
  - (4) Evidenčné číslo povolenia oprávneného príjme príležitostného z registra príležitostných autorizácií SEED
  - (5) Registračné číslo daňového skladu z registra daňových skladov SEED
  - (6) Registračné číslo schváleného príjemcu z registra ekonomických operátorov SEED
  - (7) Evidenčné číslo povolenia schváleného príjemcu príležitostného z registra príležitostných autorizácií SEED
- (\*) Ako ľubovoľná identifikácia pre miesto určenia sa očakáva napr. IČ pre DPH alebo iný identifikátor, ktorého uvedenie je nepovinné
- V prípade uvádzanie registračného čísla alebo evidenčného čísla povolenia sa očakáva identifikátor v štruktúre podľa pravidla R070.

### **Pravidlo R051**

Uvádza sa platná hodnota z číselníka krajín, s výnimkou pre krajiny "GR" (pre EL) a "GB" (pre UK).

### **Pravidlo R054**

Štruktúra <Journey Time> je definovaná nasledovne:

- P = uvádza sa kód "H" pre hodnotu času v hodinách alebo "D" pre hodnotu času v dňoch
- NN = počet hodín resp. dní trvania

Počet hodín nesmie prekročiť 24, počet dní nesmie prekročiť limit vyplývajúci z aktuálnej legislatívy.

### **Pravidlo R058**

Odkazuje na identifikáciu detailu tovaru Body Record Unique Reference súvisiaceho eSD / eZAD, pričom uvedená referencia musí byť jedinečná.

### **Pravidlo R059**

Poradové číslo Sequence Number je automaticky pridelované, počínajúc 1 pri začatí prepravy s eSD / eZAD, a následne inkrementovaním o 1 pri každej zmene miesta určenia.

### **Pravidlo R060**

Identifikáciu detailu tovaru Body Record Unique Reference musí byť jedinečná a začínať poradovým číslom 1.

### **Pravidlo R072**

Ako identifikácia odosielateľa Submitter Identification sa uvádza registračné číslo.

### **Pravidlo R098**

Správa o udalosti (IE840) musí byť v evidencii s rovnakým evidenčným číslom Event Report Number a evidenčným číslom prepravy (ARC).

### **Pravidlo R100**

Musí byť uvedená platná identifikácia colného konania MRN (referenčné číslo prepravy pre vývoz / dovoz) alebo SAD (evidenčné číslo dovozného colného vyhlásenia).

### **Pravidlo R103**

Správa o kontrole (IE717) musí byť v evidencii s rovnakým evidenčným číslom Control Report Reference a evidenčným číslom prepravy (ARC).

### **Pravidlo R196**

Ak je Message Type = "Standard submission", potom povolené hodnoty Destination Type Code sú:

- 1 - Destination - Tax warehouse
- 2 - Destination - Registered consignee
- 3 - Destination - Temporary registered consignee

- 4 - Destination - Direct delivery
- 5 - Destination - Exempted consignee
- 6 - Destination - Export
- 8 - Unknown destination (consignee unknown)

Ak Message Type = "Duty Paid B2B", potom povolené hodnoty Destination Type Code sú

- 9 - Destination - Certified consignee
- 10 - Destination - Temporary certified consignee

Ak Message type = "Submission for export (local clearance)", potom povolené hodnoty Destination Type Code sú

- 6 - Destination – Export

SK: režim "export local clearance" nie je podporovaný pre odoslanie zo SK

### **Pravidlo R211**

Ak je kód produktu iný ako S500, potom špecifikácia tovaru musí byť kód kombinovanej nomenklatúry z číselníka SEED/TARIC.

### **Pravidlo R215**

Ak MOVEMENT GUARANTEE .Guarantor Type Code = 5 - 'No guarantee is provided according to Article 17. 2 and 17.5(b) of Directive 2020/262'

potom Excise Product Code musí byť z kategórie energetických výrobkov (MO)

Poznámka: pre správy IE815 a IE801 prebieha vyhodnocovanie pravidla podľa ich obsahu, pre správu IE813 podľa tovarov uvedených v iniciálnej IE815 / IE801 resp. po čiastočnom odmietnutí IE818.

### **Pravidlo R216**

Ak MOVEMENT GUARANTEE .Guarantor Type Code = 5 - 'No guarantee is provided according to Article 17. 2 and 17.5(b) of Directive 2020/262'

potom Transport Mode Code musí byť 'Sea Transport' alebo 'Fixed transport installations'

Poznámka: pre správy IE815 a IE801 prebieha vyhodnocovanie pravidla podľa ich obsahu, pre správu IE813 podľa Guarantor Type Code ak je v správe uvedený, resp. z poslednej IE813 kde bol uvedený, resp. z poslednej IE801.

### **Pravidlo R219**

Hrubá hmotnosť musí byť  $\geq$  čistá hmotnosť.

### **Pravidlo R231**

Pre deklarované úbytky / prebytky odkazuje na identifikáciu detailu tovaru Body Record Unique Reference súvisiaceho eSD / eZAD, pričom uvedená referencia musí byť jedinečná.

### **Pravidlo R232**

Hodnota musí byť  $> 0$ .

### **Pravidlo R235**

Kontrolná číslica evidenčného čísla eSD / eZAD, správy o odalosti a správy o kontrole sa vyhodnocuje v čase ich generovania.

### **Pravidlo R236**

Kód úradu Office Reference Number musí byť z číselníka colných úradov (COL).

### **Pravidlo R237**

Hodnota musí byť  $\geq 0,5$  a zároveň  $\leq 100$ .

## Pravidlo R251

V prípade ak je uvedený počet balení Number of Packages = 0, potom musí byť ubvedený minimálne ďalší jeden záznam balenia PACKAGE s rovnakým označením Shipping Marks a množstvom Number of Packages > 0.

## Pravidlo R255

Uvádza sa posledné poradové číslo prepravy Sequence number súvisiaceho eSD / eZAD.

## Pravidlo R258

Povolené hodnoty Destination Type Code pre pozastavenie dane sú:

- 1 - Destination - Tax warehouse
- 2 - Destination - Registered consignee
- 3 - Destination - Temporary registered consignee
- 4 - Destination - Direct delivery
- 5 - Destination - Exempted consignee
- 6 - Destination - Export
- 8 - Unknown destination (consignee unknown)

Povolené hodnoty Destination Type Code pre DVO sú:

- 9 - Destination - Certified consignee
- 10 - Destination - Temporary certified consignee
- 11 - Destination-Return to the place of dispatch of the Consignor

## Pravidlo R259

Povolené hodnoty Destination Type Code pre pozastavenie dane sú:

- 1 - Destination - Tax warehouse
- 2 - Destination - Registered consignee
- 3 - Destination - Temporary registered consignee
- 4 - Destination - Direct delivery
- 6 - Destination - Export

Povolené hodnoty Destination Type Code pre DVO sú:

- 9 - Destination - Certified consignee
- 10 - Destination - Temporary certified consignee
- 11 - Destination-Return to the place of dispatch of the Consignor

Poznámka: rozlíšenie prepravy v daňovom voľnom obehu a prepravy v pozastavení dane je možné na základe štruktúry ARC (predposledný znak = "P") alebo podľa Submission Message Type uvedenom v IE815 (keď ARC ešte nie je k dispozícii).

## Pravidlo R260

Povolený pôvod odoslania z číselníka Origin Type Codes pre prepravu v pozastavení dane je:

- 1 - Origin-Tax Warehouse
- 2 - Origin-Import

Povolený pôvod odoslania z číselníka Origin Type Codes pre prepravu v DVO je:

- 3 - Origin-Duty Paid

Poznámka: rozlíšenie prepravy v daňovom voľnom obehu a prepravy v pozastavení dane je možné na základe štruktúry ARC (predposledný znak = "P") alebo podľa Submission Message Type uvedenom v IE815 (keď ARC ešte nie je k dispozícii).

## Pravidlo R261

Povolený typ podania z číselníka Submission Type Codes pre prepravu v pozastavení dane je:

- 1 - Standard Submission
- 2 - Submission for export (local clearance)

Povolený typ podania z číselníka Submission Type Codes pre prepravu v DVO je:

### - 3 - Submission for Duty Paid B2B

Poznámka: rozlíšenie prepravy v daňovom voľnom obehu a prepravy v pozastavení dane je možné na základe štruktúry ARC (predposledný znak = "P") alebo podľa Submission Message Type uvedenom v IE815 (keď ARC ešte nie je k dispozícii)..

SK: režim " Submission for export (local clearance)" nie je podporovaný pre odoslanie zo SK.

#### **Pravidlo R262**

Povolený druh pripomienky z číselníka Reminder Message Type Codes pre prepravu v pozastavení dane je:

- 1 - Reminder message at expiry of time to change destination
- 2 - Reminder message at expiry of time to send the report of receipt/export
- 3 - Reminder message at expiry of time to give destination information (Article 22 of Directive 2020/262)

Povolený druh pripomienky z číselníka Reminder Message Type Codes pre prepravu v DVO je:

- 1 - Reminder message at expiry of time to change destination
- 2 - Reminder message at expiry of time to send the report of receipt/export

Poznámka: rozlíšenie prepravy v daňovom voľnom obehu a prepravy v pozastavení dane je možné na základe štruktúry ARC (predposledný znak = "P") alebo podľa Submission Message Type uvedenom v IE815 (keď ARC ešte nie je k dispozícii)..

#### **Pravidlo R263**

Povolený kód produktu z číselníka Excise Product Codes pre prepravu v pozastavení dane je:

- všetky kódy z číselníka okrem S600 - Completely denatured alcohol, falling within Article 20 of Directive 92/83/EEC, being alcohol which has been denatured and fulfils the conditions to benefit from the exemption provided for in Article 27(1)(a) of that Directive

Povolený kód produktu z číselníka Excise Product Codes pre prepravu v DVO je:

- všetky kódy z číselníka

Poznámka: rozlíšenie prepravy v daňovom voľnom obehu a prepravy v pozastavení dane je možné na základe štruktúry ARC (predposledný znak = "P") alebo podľa Submission Message Type uvedenom v IE815 (keď ARC ešte nie je k dispozícii)..

#### **Pravidlo R271**

V prípade výmeny informácií so Spojeným kráľovstvom (Severné Írsko) sa registračné číslo ekonomického operátora alebo daňového skladu musí vzťahovať na Severné Írsko (t. j. členský štát "XI", ako sa odvodzuje z jeho štruktúry).

#### **Pravidlo R272**

V prípade výmeny informácií so Spojeným kráľovstvom (Severné Írsko) sa evidenčné číslo príležitostného povolenia musí vzťahovať na Severné Írsko (t. j. členský štát "XI", ako sa odvodzuje z jeho štruktúry).

#### **Pravidlo R273**

V prípade výmeny informácií so Spojeným kráľovstvom (Severné Írsko) sa evidenčné číslo eSD (ARC) musí vzťahovať na Severné Írsko (t. j. členský štát "XI", ako sa odvodzuje z jeho štruktúry).

### **3.27. Procesné pravidlá**

#### **Procesné pravidlo BR001**

LRN (local reference number) v návrhu eSD / eZAD musí byť jedinečné v rámci preprav daného odosielateľa.

### **Procesné pravidlo BR002**

V prípade odosielateľa, ktorým je registrovaný odosielateľ, musí byť použitý pôvod odoslania "Origin - import".

### **Procesné pravidlo BR003**

V prípade pôvodu odoslania "Origin - tax warehouse" musí registračné číslo miesta odoslania zodpovedať daňovému skladu prevádzkovateľa daňového skladu, ktorý je uvedený (registračné číslo) ako odosielateľ prepravy.

### **Procesné pravidlo BR004**

Pre každý kód produktu tovarov v obsahu návrhu eSD musí mať platnú zodpovedajúcu autorizáciu v registri SEED:

- pre pôvod odoslania "Origin - tax warehouse" daňový sklad uvedený ako miesto odoslania v návrhu eSD

### **Procesné pravidlo BR005**

Pre návrh eSD, kde typ pôvodu je "Origin - import" musí byť kód úradu Office Reference Number z číselníka colných úradov (COL) v roli pre prepúšťanie do colného voľného obehu.

### **Procesné pravidlo BR006**

Pre každý kód produktu tovarov v obsahu návrhu eSD musí mať platnú zodpovedajúcu autorizáciu v registri SEED:

- pre pôvod odoslania "Origin - import." ekonomický operátor uvedený ako odosielateľ v návrhu eSD

### **Procesné pravidlo BR007**

Predpokladaný čas prepravy journey time musí byť v limite pre druh dopravy uvedený v návrhu eSD / eZAD.

### **Procesné pravidlo BR008**

Každý kód produktu tovarov v obsahu návrhu eSD musí byť v kategórii energetických produktov v prípade, že typ miesta určenia je "Unknown destination".

### **Procesné pravidlo BR009**

Druh dopravy v návrhu eSD musí byť "Sea transport or Inland waterway transport" v prípade, že typ miesta určenia je "Unknown destination".

### **Procesné pravidlo BR010**

V prípade, že typ miesta určenia je "Unknown destination". musí mať odosielateľ povolené neuvedenie miesta určenia v zmysle článku 22 nariadenia 2020/262 v registri ekonomických operátorov SEED.

### **Procesné pravidlo BR011**

Pre každý kód produktu tovarov v obsahu návrhu eSD musí mať platnú zodpovedajúcu autorizáciu v registri SEED:

- pre typ miesta určenia "Destination - registered consignee" alebo "Destination - direct delivery" ekonomický operátor uvedený ako príjemca v návrhu eSD

### **Procesné pravidlo BR012**

V prípade miesta určenia "Destination - tax warehouse" musí registračné číslo miesta určenia zodpovedať daňovému skladu prevádzkovateľa daňového skladu, ktorý je uvedený (registračné číslo) ako príjemca prepravy.

### **Procesné pravidlo BR013**

Pre každý kód produktu tovarov v obsahu návrhu eSD musí mať platnú zodpovedajúcu autorizáciu v registri SEED:

- pre typ miesta určenia "Destination - tax warehouse" daňový sklad uvedený ako miesto určenia v návrhu eSD

### **Procesné pravidlo BR014**

V prípade, že typ miesta určenia je "Destination - direct delivery". musí mať príjemca povolené priame doručovanie v registri ekonomických operátorov SEED.

### **Procesné pravidlo BR015**

V prípade, že typ miesta určenia je "Destination - temporary registered consignee.", musí byť odosielateľ prepravy v návrhu eSD uvedený v autorizácii príležitostného príjemcu v registri SEED.

### **Procesné pravidlo BR016**

Pre každý kód produktu tovarov v obsahu návrhu eSD musí mať platnú zodpovedajúcu autorizáciu v registri SEED:

- pre typ miesta určenia "Destination - temporary registered consignee" v povolení pre príležitostného príjemcu uvedeného ako príjemcu v návrhu eSD

### **Procesné pravidlo BR017**

Pre návrh eSD, kde typ miesta určenia je "Destination - export" musí byť kód úradu Office Reference Number z číselníka colných úradov (COL) v roli pre vývoz.

### **Procesné pravidlo BR018**

Pre každý kód PpKN a kód produktu tovaru v obsahu návrhu eSD/eZAD musí existovať záznam daného kódu produktu pre dané PpKN v číselníku SEED.n the draft message, okrem kódu produktu S500.

### **Procesné pravidlo BR020**

V návrhu správy musí byť použité existujúce referenčné číslo eSD/eZAD (ARC).

### **Procesné pravidlo BR021**

Identifikácia príjemcu v návrhu správy, ak je uvedená, musí zodpovedať identifikácii príjemcu daného eSD/eZAD.

### **Procesné pravidlo BR022**

Identifikácia miesta určenia v návrhu správy, ak je uvedená, musí zodpovedať identifikácii miesta určenia daného eSD/eZAD resp. poslednej zmeny miesta určenia, ak tam bola uvedená.

### **Procesné pravidlo BR023**

Dátum odoslania správy o prijatí musí byť rovnaký alebo novší ako dátum prijatia tovaru v návrhu správy o prijatí.

### **Procesné pravidlo BR024**

Pre každé poradové číslo tovaru v návrhu správy o prijatí resp. úradného uzavretia musí byť uvedený zodpovedajúci kód produktu z daného eSD/eZAD.

### **Procesné pravidlo BR025**

Pre každé jedinenčné poradové číslo tovaru musí byť súčet úbytku a odmietnutého množstva uvedené v návrhu správy o prijatí resp. úradného uzavretia nižší alebo rovnaký ako množstvo príslušného tovaru v poslednej preprave v eSD/eZAD resp. odmietnutého množstva zo správy o prijatí s uvedeným čiastočným odmietnutím.

### **Procesné pravidlo BR026**

Kód úradu určenia v návrhu upozornenia alebo odmietnutia eSD/eZAD musí byť totožný s kódom úradu príjemcu uvedenom v registri SEED.

### **Procesné pravidlo BR027**

Kód úradu určenia v návrhu upozornenia alebo odmietnutia eSD/eZAD musí byť totožný s kódom úradu povolenia na prijatie pre príjemcu uvedenom v registri SEED:

- pre eSD pre oprávneného príjemcu príležitostného, ak je typ miesta určenia "Destination - temporary registered consignee"



- pre eZAD pre schváleného príjemcu príležitostného, ak je typ miesta určenia "Destination - temporary certified consignee"

### **Procesné pravidlo BR028**

V návrhu zmeny miesta určenia sa musí líšiť voči eSD resp. poslednej zmene miesta určenia minimálne jedno z:

- identifikácia príjemcu
- identifikácia miesta určenia
- adresa miesta určenia, ak sa identifikácia miesta určenia nevyžaduje
- kód úradu určenia

### **Procesné pravidlo BR029**

V prípade prepravy v DVO je povolená zhodná identifikácia príjemcu v návrhu zmeny miesta určenia voči odosielateľovi eZAD, v prípade, že ide o vrátenie tovaru do miesta odoslania.

### **Procesné pravidlo BR036**

Kód krajiny z kódu úradu určenia (prvé dva znaky) v návrhu eSD sa musí zhodovať s kódom krajiny z registračného čísla odosielateľa (prvé dva znaky) pre typ podania "Submission for export-local clearance".

V prípade, že je kód krajiny z kódu úradu určenia "GR", bude zodpovedajúci kód krajiny z registračného čísla odosielateľa "EL".

### **Procesné pravidlo BR037**

Tovarové položky vývoznnej colnej deklarácie, ktoré obsahujú referenčné číslo eSD, musia zodpovedať tovarovým položkám daného eSD.

### **Procesné pravidlo BR038**

Čistá hmotnosť tovarových položiek vývoznnej colnej deklarácie, ktoré obsahujú referenčné číslo eSD, musia zodpovedať čistej hmotnosti tovarových položiek daného eSD.

### **Procesné pravidlo BR039**

PpKN tovarových položiek vývoznnej colnej deklarácie, ktoré obsahujú referenčné číslo eSD, musia zodpovedať PpKN tovarových položiek daného eSD.

### **Procesné pravidlo BR040**

Tovarové položky daného eSD musia zodpovedať tovarovým položkám vývoznnej colnej deklarácie resp. viacerých, ktoré obsahujú referenčné číslo eSD.

### **Procesné pravidlo BR041**

Poradové čísla tovarov v návrhu objasnenia nezrovnalostí prijatia musia zodpovedať poradovým číslam tovarov, pre ktoré boli uvedené úbytky alebo prebytky v správe o prijatí s rovnakým poradovým číslom prepravy,.

### **Procesné pravidlo BR043**

Tovarové položky v eSD/eZAD vytvorenem na základe zmeny miesta určenia alebo odmietnutia tovaru musia uvádzať zostávajúce množstvo tovarových položiek po neprijatí alebo odmietnutí tovaru.

### **Procesné pravidlo BR045**

V prípade, že typ miesta určenia je "Destination - certified consignee" a odosielateľ prepravy je príležitostný schválený odosielateľ, musí povolenie príležitostného schváleného odosielateľa v SEED obsahovať daného príjemcu (schváleného príjemcu).

### **Procesné pravidlo BR046**

V prípade, že typ miesta určenia je "Destination - temporary certified consignee" a odosielateľ prepravy je schválený odosielateľ, musí povolenie príležitostného schváleného príjemcu v SEED obsahovať daného odosielateľa (schváleného odosielateľa).

### Procesné pravidlo BR047

V prípade, že typ miesta určenia je "Destination - temporary certified consignee " a odosielateľ prepravy je príležitostný schválený odosielateľ, musia byť povolenia v SEED previazané nasledovne:

- povolenie príležitostného schváleného odosielateľa musí obsahovať daného príjemcu (príležitostného schváleného príjemcu)
- povolenie príležitostného schváleného príjemcu musí obsahovať daného odosielateľa (príležitostného schváleného odosielateľa)

### Procesné pravidlo BR048

Pre každý kód produktu tovarov v obsahu návrhu eZAD musí mať platnú zodpovedajúcu autorizáciu v registri SEED:

- pre typ miesta určenia "Destination - certified consignee" schválený príjemca uvedený ako príjemca v návrhu eSD

### Procesné pravidlo BR049

Pre každý kód produktu tovarov v obsahu návrhu eZAD musí mať platnú zodpovedajúcu autorizáciu v registri SEED:

- pre typ miesta určenia "Destination - temporary certified consignee" v povolení príležitostného schváleného príjemcu uvedeného ako príjemcu v návrhu eSD

### Procesné pravidlo BR050

V návrhu na zmenu miesta určenia prepravy v DVO pre typ miesta určenia "Destination - Return to the place of dispatch of the consignor" musí byť identifikácia príjemcu totožná s identifikáciou odosielateľa.

V návrhu na zmenu miesta určenia prepravy v DVO pre typ miesta určenia "Destination - certified consignee" alebo "Destination - temporary certified consignee" musí byť identifikácia príjemcu totožná s identifikáciou príjemcu iniciálnej prepravy.

## 3.28. Technické pravidlá

### Technické pravidlo TR9121

Vyžaduje sa pre:

- správy, ktoré sú odpoveďou: IE821, IE905, IE881, IE934
- správy, ktoré sú odmietnutím: IE702, IE704, IE714, IE906, IE917
- opakovane odosielané správy na základe požiadavky o synchronizáciu: IE801, IE803, IE807, IE810, IE813, IE818, IE819, IE829, IE839, IE881, IE905

Nepoužije sa pre dopyty a jednosmerné správy.