



# Daňový úrad Žilina

## Janka Kráľ'a 2, 010 01 Žilina

---

### Informácie o dražbe

Daňový úrad Žilina na základe zákona č. 563/2009 Z. z. o správe daní (daňový poriadok) a o zmene a doplnení niektorých zákonov (ďalej len "Daňový poriadok") zverejnil na úradnej tabuli správcu dane

### dražobnú vyhlášku

#### Predmet dražby:

nehnutelnosť vedená v Katastri nehnuteľností na Okresnom úrade Žilina, katastrálny odbor, katastrálne územie: Považský Chlmec,

-list vlastníctva č. 2446, ktorá je vo vlastníctve daňového dlžníka v spoluvlastníckom podiele, spoluvlastnícky podiel 1/1

PARCELY registra „C“ evidované na katastrálnej mape

Parcelné číslo: 1907/19; Výmera v m<sup>2</sup>: 6; Druh pozemku: trvalý trávny porast;

Parcelné číslo: 1907/29; Výmera v m<sup>2</sup>: 285; Druh pozemku: zastavaná plocha a nádvorie;

Parcelné číslo: 1907/30; Výmera v m<sup>2</sup>: 82; Druh pozemku: trvalý trávny porast;

Parcelné číslo: 1907/31; Výmera v m<sup>2</sup>: 78; Druh pozemku: zastavaná plocha a nádvorie;

Parcelné číslo: 1907/32; Výmera v m<sup>2</sup>: 228; Druh pozemku: trvalý trávny porast.

**Termín konania dražby:** 19.06.2024; 10:00 hod.

**Miesto konania dražby:** Daňový úrad Žilina, Janka Kráľ'a 2, 010 01 Žilina, zasadacia miestnosť č.140

**Vyvolávacia cena pre účely dražby:** 40.500,00 EUR, slovom štyridsaťtisícpäťsto eur

Správca dane **dražobnú zábezpeku** určuje vo výške 21.000,00 EUR, slovom dvadsaťjedentisíc eur, ktorú je každý dražiteľ povinný zložiť prevodom na daňový exekučný účet č. SK73 8180 5010 8380 2658 6835, KS , VS 8750048495 vedený v Štátnej pokladnici alebo v hotovosti u správcu dane v termíne do 13.06.2024.

**Ďalšie informácie o predmete dražby, prípadne ďalšie potrebné informácie** môžete získať osobne v kancelárii č. 626 na Daňovom úrade Žilina alebo telefonicky na t. č. 041/5047374.

na internete:

[Obchodný vestník - dražobná vyhláška](#)

QR kód



# Fotodokumentácia



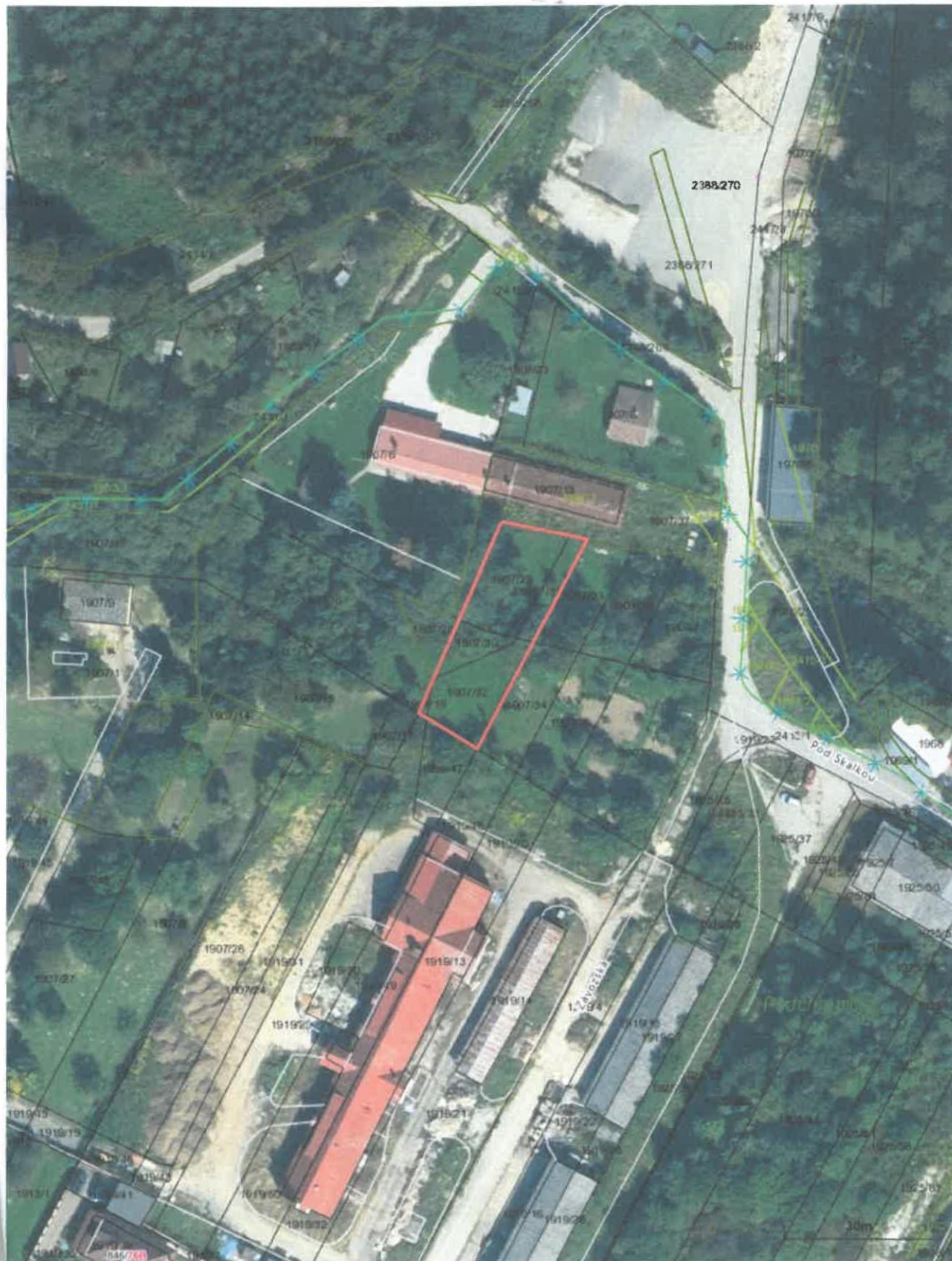

Vytlačeno z aplikácie Mapový klient ZBGIS. Nepoužiteľné na právne účely.

(1/1)

Meranie a grafické znázornenie je len informatívne a je nepoužiteľné na vylúčenie hraníc pozemkov a osadenie stavieb na pozemky. Vylúčenie hraníc pozemkov a osadenie stavieb na pozemky môže vykonať len odborne spôsobilá osoba.

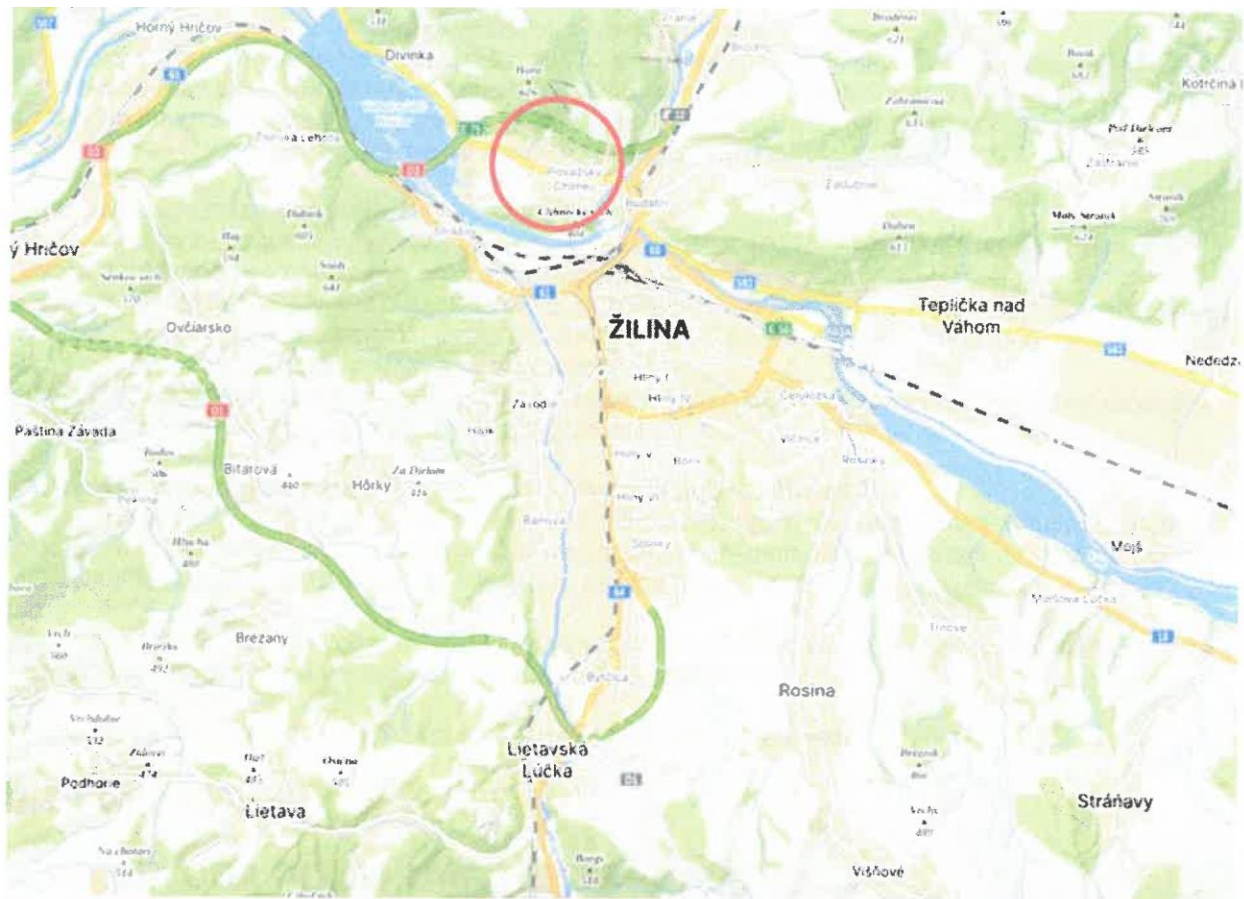

# Katastrálna mapa

Žihnsky Ziltna Fú Považský Chlmec

