



H B H , a.s., Robotnícka 286, 017 01 Považská Bystrica

P O N U K A

na predmet zákazky :

Colný úrad Žilina –

rekonštrukcia strechy administratívnej budovy a skladu

časť „OSTATNÉ“

Telefón: 042/4326 334
FAX: 042/4326 296
E-mail: hbh@hbh.sk
www.hbh.sk

Bankové spojenie
OTP Pov. Bystrica
6547568/5200
ČSOB P. Bystrica
4008508421/7500

IČO: 316 179 13
DIČ: 2020440015

OR: Okr. Sud Trenčín
Odd. Sa 257/R







H B H , a.s., Robotnícka 286, 017 01 Považská Bystrica

Obsahový list

Zoznam predkladaných dokumentov

1. Identifikačné údaje uchádzača
2. Vyhlásenie uchádzača
3. Doklady preukazujúce splnenie podmienok účasti – čestné vyhlásenie uchádzača
4. Návrh zmluvy o dielo (Príloha č.1 – ocenený výkaz výmer- je v časti „ Kritériá „)
5. Doklad o zložení zábezpeky – výpis z účtu

V Považskej Bystrici, 28.6.2013

Robotnícka 286
017 01 Považská Bystrica

Ing. Igor Strempek
generálny riaditeľ

Telefón: 042/4326 334
FAX: 042/4326 296
E-mail: hbh@hbh.sk
www.hbh.sk

Bankové spojenie
OTP Pový. Bystrica
6547568/5200
ČSOB P.Bystrica
4008508421/7500

IČO: 316 179 13
DIČ: 2020440015

OR:Okr. Súd Trenčín
Odd. Sa 257/R





H B H., a.s., Robotnícka 286, 017 01 Považská Bystrica

1. Identifikačné údaje uchádzača

Uchádzač: HBH, a.s.
Robotnícka 286
017 01 Považská Bystrica

Zastúpený: Ing. Igorom Strempekom, generálnym riaditeľom

IČO : 316 179 13

IČ DPH: SK2020440015

DIČ : 2020440015

Bankové spojenie: OTP Banka Slovensko, a.s. Považská Bystrica

Č. účtu: 6547568/5200

Tel.: 042/432 63 34

Fax : 042/432 62 96

e-mail: hbh@hbh.sk

internetová adresa: www.hbh.sk

Kontaktná osoba pre komunikáciu s verejným obstarávateľom a pre elektronickú akciu:

Meno a priezvisko: Miroslav Kremen
Tel: 0915 821 085
e-mail: kremen@hbh.sk

V Považskej Bystrici, 28.6.2013

Ing. Igor Strempek
generálny riaditeľ

Telefón: 042/4326 334
FAX: 042/4326 296
E-mail: hbh@hbh.sk
www.hbh.sk

Bankové spojenie:
OTP Pov. Bystrica
6547568/5200
ČSOB P. Bystrica
4008508421/7500

IČO: 316 179 13
DIČ: 2020440015

OR. Okr. Súd Trenčín
Odd. Sa 257/R





HBH, a.s., Robotnícka 286, 017 01 Považská Bystrica

2 . Vyhlásenie

Dolu podpísaný Ing. Igor Strempek, štatutárny orgán spoločnosti HBH, a.s., Považská Bystrica čestne vyhlasujem, že

- súhlasíme s podmienkami verejnej súťaže na predmet zákazky „Colný úrad Žilina - rekonštrukcia strechy administratívnej budovy a skladu“, ktoré určil verejný obstarávateľ v oznámení o vyhlásení verejného obstarávania a v súťažných podkladoch
- všetky predložené doklady a údaje uvedené v ponuke sú pravdivé a úplné.
- predkladáme iba jednu ponuku a nie sme v tom istom postupe zadávania zákazky členom skupiny dodávateľov, ktorá predkladá ponuku.
- dávame písomný súhlas k tomu, že doklady, ktoré poskytujeme v súvislosti s týmto verejným obstarávaním, môže verejný obstarávateľ spracovávať podľa zákona č. 428/2002 Z. z. o ochrane osobných údajov v znení neskorších predpisov.
- v súlade s § 45 ods. 8 zákona o verejnom obstarávaní dávame písomný súhlas k tomu, aby kópia našej ponuky bola poskytnutá Úradu pre verejné obstarávanie v zmysle § 9 ods. 7 zákona o verejnom obstarávaní na zverejnenie podľa § 112 písm. r) zákona o verejnom obstarávaní.

V Považskej Bystrici, 28.6.2013

HBH a.s.
Robotnícka 286
017 01 Považská Bystrica

Ing. Igor Strempek
generálny riaditeľ

Telefón: 042/4326 334
FAX: 042/4326 296
E-mail: hbh@hbh.sk
www.hbh.sk

Bankové spojenie
OTP Pov. Bystrica
6547568/5200
ČSOB P. Bystrica
4008508421/7500

IČO: 316 179 13
DIČ: 2020440015

OR: Okr. Súd Trenčín
Odd. Sa 257/R





HBH, a.s., Robotnícka 286, 017 01 Považská Bystrica

3. Čestné vyhlásenie

Dolu podpísaný Ing. Igor Strempek, štatutárny orgán spoločnosti HBH, a.s., Považská Bystrica čestne vyhlasujem, že naša spoločnosť ako uchádzač vo verejnej súťaži na predmet zákazky : „Colný úrad Žilina - rekonštrukcia strechy administratívnej budovy a skladu“, spĺňa podmienky účasti požadované v oznámení o vyhlásení verejného obstarávania a podľa časti A.2 „ Podmienky účasti uchádzačov “ súťažných podkladov.

V Považskej Bystrici, 28.6.2013

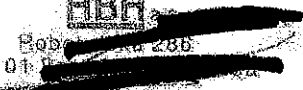
Robotnícka 286
017 01 Považská Bystrica

Ing. Igor Strempek
generálny riaditeľ

Telefon: 042/4326 334
FAX: 042/4326 296
E-mail: hbh@hbh.sk
www.hbh.sk

Bankové spojenie
OTP Pov. Bystrica
6547568/5200
ČSOB P.Bystrica
4008508421/7500

IČO: 316 179 13
DIČ: 2020440015

OR Okr. Súd Trenčín
Odd. Sa 257/R



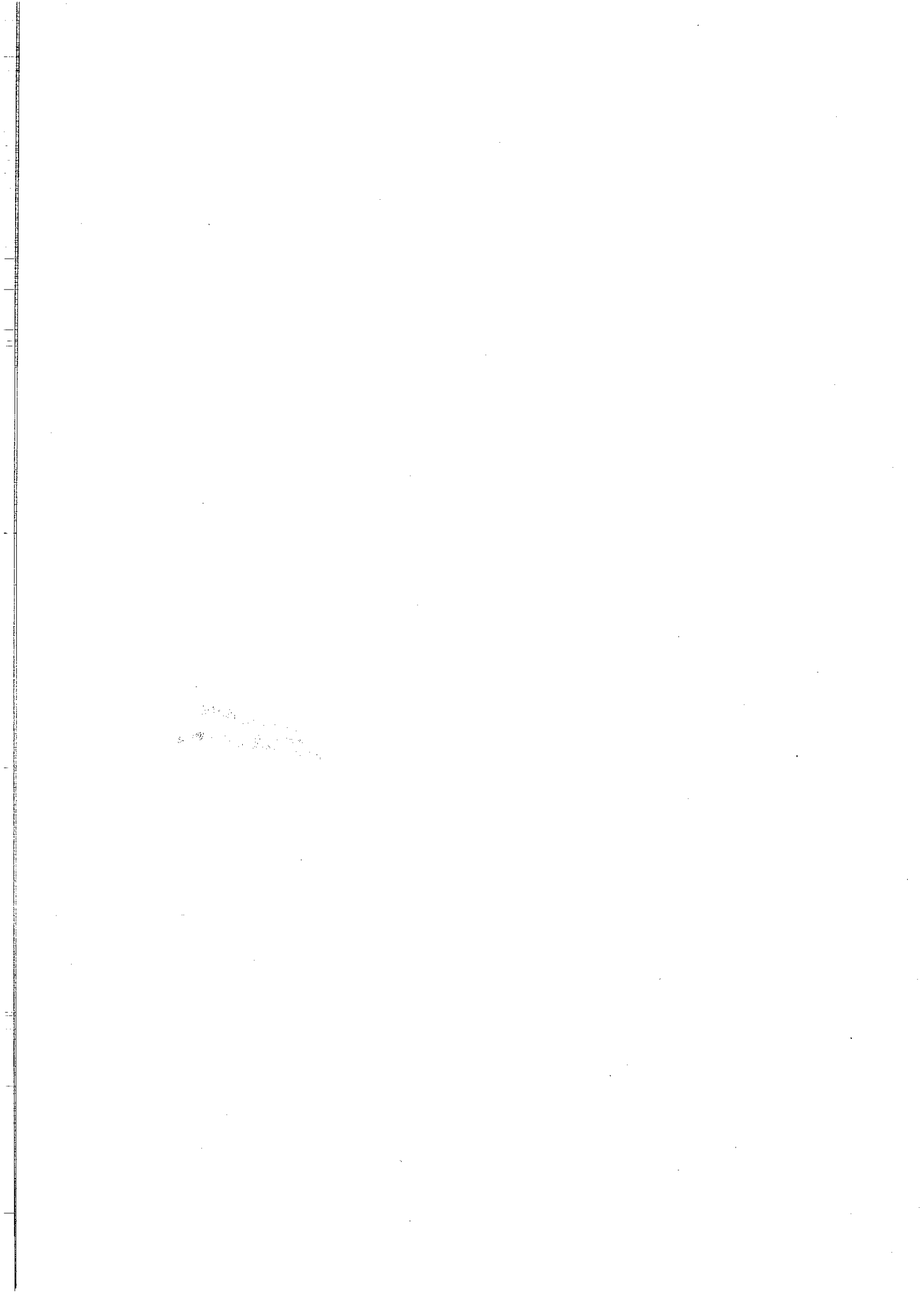



HBH, a.s., Robotnícka 286, 017 01 Považská Bystrica

PONUKA

na predmet zákazky :

**Colný úrad Žilina –
rekonštrukcia strechy administratívnej budovy a skladu**

časť „KRITÉRIÁ“

Telefón: 042/4326 334
FAX: 042/4326 296
E-mail: hbh@bbh.sk
www.hbh.sk

Bankové spojenie
OTP Pov. Bystrica
6547568/5200
ČSOB P.Bystrica
4008508421/7500

IČO: 316 179 13
DIČ: 2020440015

OR Okr: Súd Trenčín
Odd. Sa 257/R





H B H , a.s., Robotnícka 286, 017 01 Považská Bystrica

Obsahový list

Zoznam predkladaných dokumentov

1. Návrh na plnenie kritérií
2. Ocenený výkaz výmer – príloha č.1 zmluvy o dielo – (ZOD bez uvedenia ceny je predložená v časti ostatné)
3. Kópia ponuky v elektronickej podobe na CD nosiči

V Považskej Bystrici, 28.6.2013

HBH a.s.
Robotnícka 286
017 01 Považská Bystrica

Ing. Igor Strempek
generálny riaditeľ

Telefón: 042/4326 334
FAX: 042/4326 296
E-mail: hbh@hbh.sk
www.hbh.sk

Bankové spojenie:
OPR Pov. Bystrica
6547568/5200
ČSOB P.Bystrica
4008508421/7500

ICO: 316 179 13
DIČ: 2020440015

OR Okr. Súd Trenčín
Odd. Sa 257/R





H B H , a.s., Robotnícka 286, 017 01 Považská Bystrica

NÁVRH UCHÁDZAČA NA PLNENIE KRITÉRIA NA VYHODNOTENIE PONÚK

Verejný obstarávateľ: Finančné riaditeľstvo Slovenskej republiky,
Lazovná 63, 974 01 Banská Bystrica

Názov predmetu zákazky: „Colný úrad Žilina - rekonštrukcia strechy administratívnej budovy a skladu“

Údaje: Obchodné meno uchádzača **H B H , a.s.**

Sídlo alebo miesto podnikania uchádzača Robotnícka 286, 017 01 Považská Bystrica
(v prípade skupiny dodávateľov za každého člena skupiny dodávateľov)

Index	Hodnotené kritérium	Návrh na plnenie kritéria
1.	A. Cena za celý predmet zákazky vyjadrená v eurách s DPH podľa výkazu výmer	107 456,58 €
2.	B. Lehota zhotovenia stavby vyjadrená v kalendárnych dňoch odo dňa odovzdania a prevzatia staveniska dodávateľovi	19 dní

Určenie kritéria A.:

Cena za celý predmet zákazky vyjadrená v eurách bez DPH	Výška DPH vyjadrená v eurách	Cena za celý predmet zákazky vyjadrená v eurách vrátane DPH
89 547,15 €	17 909,43	107 456,58

Všetky výpočty sa zaokrúhľujú na dve desatinné miesta.

E-mailová adresa uchádzača pre potreby elektronickej aukcie: kremen@hbh.sk

Identifikačné údaje kontaktnej osoby zodpovednej za elektronicnú aukciu na strane uchádzača:

Meno a priezvisko: Miroslav Kremen
telefónne číslo: +421 915 821 085.
e-mail: kremen@hbh.sk

V Považskej Bystrici, dňa 28. 6. 2013.

HBH a.s.
Robotnícka 286
017 01 Považská Bystrica

Ing. Igor Strempek
generálny riaditeľ

Telefón: 042/4326 334
FAX: 042/4326 296
E-mail: hbh@hbh.sk
www.hbh.sk

Bankové spojenie
OTP Pov. Bystrica
6547568/5200
ČSOB P. Bystrica
4008508421/7500

IČO: 316 179-13
DIČ: 2020440015

OR Okr. Súd Trenčín
Odd. Sa 257/R



Colný úrad Žilina - rekonštrukcia strechy administratívnej budovy a skladu

OBJEDNÁVATEL:
Finančné riaditeľstvo SR
LAZOVNÁ 63
974 01 Banská Bystrica

ZHOTOVITEĽ:
HBH, a. s.
Robotnícka 286
017 01 Považská Bystrica

REKAPITULÁCIA CENY

P.č.	Popis prác a dodávok	Spolu
1.1	Zmluvná cena časti A) diela bez DPH	60 772,57 €
1.2	Sadzba DPH 20 % a výška DPH	10 154,51 €
1.3	Zmluvná cena časti A) diela s DPH	60 927,08 €
Slovom : Šesťdesiatštyristisícdeväťstodvadsaťsedem € 8/100		
1.4	Zmluvná cena časti B) diela bez DPH	38 774,58 €
1.5	Sadzba DPH 20 % a výška DPH	7 754,92 €
1.6	Zmluvná cena časti B) diela s DPH	46 529,50 €
Slovom : Štyridsaťšesťtisícpäťstodvadsaťdeväť € 50/100		
1.7	Zmluvná cena diela spolu (časť A) + časť B)) bez DPH	89 547,15 €
1.8	Sadzba DPH 20 % a výška DPH	17 909,43 €
1.9	Zmluvná cena diela spolu (časť A) + časť B)) s DPH	107 456,58 €
Slovom : Stosedemtisícštyristopäťdesiatšesť € 58/100		

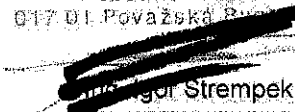
HBH a.s.
Robotnícka 286
017 01 Považská Bystrica

Igor Strempek
generálny riaditeľ

V Považskej Bystrici dňa 1.7.2013

SÚHRNNÝ LIST STAVBY**Stavba:** Col_Zilina1 - Colný úrad Žilina - rekonštrukcia strechy - administratívna bud**Miesto:** Žilina**Dátum:****Objednávateľ:**
Finančné riaditeľstvo SR**IČO:****IČO DPH:****Zhotoviteľ:**
HBH, a.s., Robotnícka 286, 017 01 Považská Bystrica**IČO:****IČO DPH:****Projektant:****IČO:****IČO DPH:****Spracovateľ:****IČO:****IČO DPH:**

Náklady z rozpočtov	89 547,15
Ostatné náklady zo súhrnného listu	0,00

Cena bez DPH	89 547,15
---------------------	------------------

DPH základná	20,00%	z	0,00	0,00
DPH znížená	20,00%	z	89 547,15	17 909,43

Cena s DPH	v	EUR	107 456,58
-------------------	----------	------------	-------------------

Projektant**Spracovateľ****Dátum a podpis:****Pečiatka****Dátum a podpis:****Pečiatka****Objednávateľ****Zhotoviteľ****Dátum a podpis:****Pečiatka****Dátum a podpis:****Pečiatka**

HBH
a.s.
Robotnícka 286
017 01 Považská Bystrica

REKAPITULÁCIA OBJEKTOV STAVBY

Stavba: Col_Zilina1 - Colny úrad Žilina - rekonštrukcia strechy - administratívna b

Miesto: Žilina

Dátum:

Objednávateľ: Finančné riaditeľstvo SR

Projektant:

Zhotoviteľ: HBH, a.s., Robotnícka 286, 017 01 Považská Bystrica

Spracovateľ:

Kód	Objekt	Cena bez DPH [EUR]	Cena s DPH [EUR]
1)	Náklady z rozpočtov	89 547,15	107 456,58
SO-01a	AB Strecha S1,S1a,S2,S3	38 463,65	46 156,38
SO-01b	AB strecha S4	6 258,35	7 510,02
SO-01c	AB strecha S5, S6	3 414,78	4 097,74
SO-01d	AB bleskozvod	2 635,79	3 162,95
SO-02a	Skład	34 543,59	41 452,31
SO-02b	Skład bleskozvod	4 230,99	5 077,19
2)	Ostatné náklady zo súhrnného listu	0,00	0,00
Celkové náklady za stavbu 1) + 2)		89 547,15	107 456,58

KRYCÍ LIST ROZPOČTU

Stavba: Col_Zilina1 - Colný úrad Žilina - rekonštrukcia strechy - administratívna budova
 Objekt: SO-01a - AB Strecha S1,S1a,S2,S3

Miesto:

Dátum: 00.01.1900

Objednávateľ:

IČO:

Finančné riaditeľstvo SR

IČO DPH:

Zhotoviteľ:

IČO:

HBH, a.s., Robotnícka 286, 017 01 Považská Bystrica.

IČO DPH:

Projektant:

IČO:

IČO DPH:

Spracovateľ:

IČO:

IČO DPH:

Náklady z rozpočtu				41 099,44
Ostatné náklady				0,00
Cena bez DPH				41 099,44
DPH: základná	20,00%	z	0,00	0,00
znižená	20,00%	z	41 099,44	8 219,89
Cena s DPH		v EUR		49 319,33

Projektant:

Spracovateľ:

Dátum a podpis:

Pečiatka

Dátum a podpis:

Pečiatka

Objednávateľ:

Zhotoviteľ:

Dátum a podpis:

Pečiatka

Dátum a podpis:

Pečiatka

REKAPITULÁCIA ROZPOČTU

Stavba: Col_Zilina1 - Colný úrad Zilina - rekonštrukcia strechy - administratívna budova
Objekt: SO-01a - AB Strecha S1,S1a,S2,S3
Miesto: Dátum: 00.01.1900
Objednávateľ: Finančné riaditeľstvo SR **Projektant:**
Zhotoviteľ: HBH, a.s., Robotnícka 286, 017 01 Považská Bystrica **Spracovateľ:**

Kód - Popis	Cena celkom [EUR]
1) Náklady z rozpočtu	41 099,44
HSV - PRÁCE A DODÁVKY HSV	
4 - 4 - VODOROVNÉ KONŠTRUKCIE	120,56
6 - 6 - ÚPRAVY POVRCHOV, PODLAHY, VÝPLNE	3 036,56
9 - 9 - OSTATNÉ KONŠTRUKCIE A PRÁCE	9 193,16
PSV - PRÁCE A DODÁVKY PSV	
712 - 712 - Povlakové krytiny	9 760,07
713 - 713 - Izolácie tepelné	12 148,95
721 - 721 - Vnútorná kanalizácia	485,40
762 - 762 - Konštrukcie tesárske	82,58
763 - 763 - Konštrukcie - drevostavby	374,86
764 - 764 - Konštrukcie klampiarske	669,45
767 - 767 - Konštrukcie doplnk. kovové stavebné	804,59
783 - 783 - Nátery	202,72
M - PRÁCE A DODÁVKY M	
21M - M21 - 155 Elektromontáže	2 635,79
OST - Ostatné	
H - Hodinové zúčtovacie sadzby	556,40
X - Inžinierska činnosť	1 028,35
2) Ostatné náklady	
Bezpečnostné zariadenia	0,00
Celkové náklady za stavbu 1) + 2)	41 099,44

ROZPOČET

Stavba: Col Žilina1 - Colný úrad Žilina - rekonštrukcia strechy - administratívna budova
Objekt: SO-01a - AB Strecha S1,S1a,S2,S3
Miesto: Dátum:
Objednávateľ: Finančné riaditeľstvo SR Projektant:
Zhotoviteľ: HBH, a.s., Robotnícka 286, 017 01 Považská Bys Spracovateľ:

PČ	Ty P	Kód	Popis	MJ	Množstvo	J.cena [EUR]	Cena celkom [EUR]
----	---------	-----	-------	----	----------	--------------	----------------------

Náklady z rozpočtu **41 099,44**

HSV - PRÁCE A DODÁVKY HSV **12 350,28**

4 - 4 - VODOROVNÉ KONŠTRUKCIE **120,56**

1	K	411322424	Stropy trámové, kazetové, vložkové zo železobetónu tr. C20/25 - C25/30	m3	0,271	144,46	39,15
2	K	411354255	Debnenie stropov zábud. oceľ. rebr. povr. pozink. v. vlny 50 cm hr. 0,8 mm	m2	3,614	17,28	62,45
3	K	411362021	Výstuž stropov zo zvarovaných sietí KARI	t	0,012	1.579,99	18,96

6 - 6 - ÚPRAVY POVRCHOV, PODLAHY, VÝPLNE **3 036,56**

4	K	622422121	Oprava vonk. omietok vápenných a vápennocem. st. čien. 1-2 štukových do 10%	m2	17,816	2,97	52,91
5	K	625991201	Zateplenie vonk. stien omietka silikónová strednozrná - a polystyrén hr. 40 mm	m2	17,816	41,99	748,09
6	K	632451231	Potier pieskocement. 400 kg cem./m3 oceľ. hladný hr. do 3 cm	m2	263,149	8,20	2 157,82
7	K	632451235	Potier pieskocement. 400 kg cem./m3 oceľ. hladný hr. do 4 cm	m2	7,019	9,77	68,58
8	K	644941111	Osadenie ventiláčnych mriežok veľ. do 150 x 150 mm	kus	1,000	2,94	2,94
9	M	5535E0551	Mriežka vetracia PVC okrúhla, priem. 100 mm, biela	kus	1,000	6,22	6,22

9 - 9 - OSTATNÉ KONŠTRUKCIE A PRÁCE **9 193,16**

10	K	941955102	Lešenie ľahké prac. pomocné v schodisku výš. do 3,5 m	m2	14,760	6,33	93,43
11	K	949942101	Hydraulická zdvíhacia plošina na automob. podvozku v. do 27 m	hod	8,000	46,00	368,00
12	K	953948121	Kotvy chemickým tmelom M 12 hl 110 mm do betónu, ŽB alebo kameňa s vyvrtaním otvoru	kus	20,000	13,25	265,00
13	K	953950121	Kotevná skrutka pre chemické kotvy M 12 dl. 160 mm	kus	20,000	3,08	61,60
14	K	961044111	Búranie základov z betónu prostého alebo otvorov nad 4 m2	m3	0,054	100,10	5,41
15	K	962032231	Búranie muriva z tehál na MV, MVC alebo otvorov nad 4 m2	m3	1,305	22,60	29,49
16	K	965040001	Búranie podkladov - plynostíkatových dosiek hr. 15 cm	m3	39,473	47,44	1 872,60
17	K	978015221	Otlčenie vonk. omietok váp. vápenocem. zlož. I-IV do 10 %	m2	17,136	0,20	3,43
18	K	979011111	Zvislá doprava sute a vybur. hmôt za prvé podlažie	t	54,382	8,34	453,55
19	K	979011121	Zvislá doprava sute a vybur. hmôt za každé ďalšie podlažie	t	271,910	5,84	1 587,95
20	K	979081111	Odvoz sute a vyburaných hmôt na skládku do 1 km	t	54,382	13,41	729,26
21	K	979081121	Odvoz sute a vyburaných hmôt na skládku každý ďalší 1 km	t	761,348	0,49	373,06
22	K	979082111	Vnútrostavenskú dopravu sute a vyburaných hmôt do 10 m	t	54,382	29,36	1 596,66
23	K	979118705	Poplatok za ulož. a znešk. st. odp. na urč. sklád. asfalt. lepenka "Z" - zvláštny odpad	t	10,928	28,18	307,95
24	K	979131409	Poplatok za ulož. a znešk. staveb. sute na vymedzených skládkach "O" - ostatný odpad	t	43,454	17,48	759,58
25	K	999281111	Presun hmôt pre opravy v objektoch výšky do 25 m	t	21,626	31,73	686,19

PSV - PRÁCE A DODÁVKY PSV **24 528,62**

712 - 712 - Povlakové krytiny **9 760,07**

26	K	712300832	Odstánenie povl. krytiny striech do 10' 2- vrstvovej	m2	14,323	0,71	10,17
----	---	-----------	--	----	--------	------	-------

PČ	Ty p	Kód	Popis	MJ	Množstvo	J.cena [EUR]	Cena celkom [EUR]
27	K	712300833	Odstánenie povl. krytiny striech do 10° 3-vrstvovej	m2	544,753	0,77	419,46
28	K	712300834	Odstánenie povl. krytiny striech do 10° príplatok za každú ďalšiu vrstvu	m2	526,298	0,07	36,84
29	K	712300845	Odstánenie ventilačnej hlavice na plochej steeche do 10°	kus	2,000	2,31	4,62
30	K	712311101	Zhotovenie povl. krytiny striech do 10° za studena náterom asfalt. penetračným	m2	343,630	0,61	209,61
31	M	SIPLASTPRIMER 1	Podkladové nátery SIPLAST Primer penetračný náter pre vonkajšie použitie aj na navlhnutý podklad 10l/bal., 700l/pal.	l	76,131	4,84	368,47
32	K	712341559	Zhotovenie povl. krytiny striech do 10° prítavením NAIP v plnej ploche	m2	655,259	3,78	2 476,88
33	M	628280429	Pas asfaltovaný ELASTOBIT PV TOP 52 sivý	m2	419,483	7,02	2 944,77
34	M	628361100	Pás ťažký asfaltový FOALBIT AL S 40	m2	334,065	6,84	2 285,00
35	K	712341659	Zhotovenie povl. krytiny striech do 10° prítavením NAIP bodovo	m2	21,451	1,54	33,03
36	M	628280313	Pas asfaltovaný viacfunkčný PP-501/700	m2	24,669	7,17	176,88
37	K	712361701	Zhotovenie povl. krytiny striech do 10° volne guma	m2	6,000	1,98	11,88
38	M	272432000	Vstupná ochranná rohož na strechu odolná poveternostným vplyvom hr. 12,5 mm (podobná všetkým pláštom)	m2	6,000	7,91	47,46
39	K	712741559	Zhotovenie povl. krytiny striech zosilnením pásmi NAIP prítavením s. 330mm	m	112,840	0,99	111,71
40	M	628280482	Pas asfaltovaný pre zhotovenie detailov ELASTOBIT PV 40/25 boblny 0,25x5 m	m2	32,442	9,32	302,36
41	K	998712203	Presun hmôt pre izolácie povlakové v objektoch výšky do 24 m	%	3,400	94,39	320,93

713 - 713 - Izolácie tepelné

12 148,95

42	K	713100828	Odstánenie 2-str. kombinovaných dosiek hr. nad 50 mm	m2	3,614	5,99	21,65
43	K	713111136	Montáž tep. izol. strop volne klad. rohož, pásmi, dielcami, doskami medzi trámy, do	m2	14,760	1,15	16,97
44	M	6315C0312	Pás tepelnoizolačný z minerálnej vaty hr.12	m2	15,055	7,95	119,69
45	K	713131135	Montáž tep. izolácie stien, doskami nastrelenie vonkajšie	m2	43,530	1,63	70,95
46	M	2831F0324a	Doska z polystyrénu EPS 150 S - hr.40 mm s nakaširovaným asfaltovým pásom G200 S40	m2	10,028	24,20	242,68
47	M	2831F0330a	Doska z polystyrénu EPS 150 S - hr.100 mm s nakaširovaným asfaltovým pásom G200 S40	m2	34,373	24,78	851,76
48	K	713141151	Montáž tep. izolácie striech, polozenie na sucho	m2	266,763	0,88	234,75
49	M	2831C0320	Spádová doska 1% z polystyrénu EPS 150 S	m3	19,341	110,00	2 127,51
50	M	6315C0313	Pás tepelnoizolačný z minerálnej vaty hr.15	m2	3,686	10,34	38,11
51	K	7131411pc	Montáž tep. izolácie striech plochých mechanicky kotvená v. do 20 m vč. dodávky kotiev priemerne 7 ks/m2	m2	263,149	4,73	1 244,69
52	M	2831F0330a	Doska z polystyrénu EPS 150 S - hr.100 mm s nakaširovaným asfaltovým pásom G200 S40	m2	271,043	24,78	6 716,45
53	K	713190813	Odstánenie škvárového lôžka hr. do 150 mm (trosková pemza)	m2	34,502	5,88	202,87
54	K	713191131	Izolácia tepelná podlah, stropov vrchom a striech prekrytie hydroizol fóliou Jutafof	m2	3,614	2,43	8,78
55	K	713191412	Izolácia tepelná - parozábrana z AL fólie	m2	14,760	2,97	43,84
56	K	713201121	Odstánenie z podláh, stropov, striech vrchom, A400H	m2	3,614	1,43	5,17
57	K	998713203	Presun hmôt pre izolácie tepelné v objektoch výšky do 24 m	%	1,700	119,46	203,08

721 - 721 - Vnútna kanalizácia

485,40

58	K	721170966	Opr. PVC, PP potrubia, prepojenie stávajúceho potrubia do D 125	kus	5,000	14,98	74,90
59	K	721174026	Potrubie kanalizačné z PP odpadové DN 125	m	5,000	12,90	64,50
60	K	721210823	Demontáž strešných vtokov DN 125	kus	3,000	6,00	18,00
61	K	7212332pc	Strešné vtoky renovačné s integrovanou asfaltovou manžetou DN 125, záchytný kôš, zvislý odtok	kus	3,000	77,68	233,04
62	K	721273154	Ventilačné hlavice polypropylen PP DN 125	kus	2,000	44,84	89,68
63	K	998721203	Presun hmôt pre vnút. kanalizáciu v objektoch výšky do 24 m	%	1,100	4,80	5,28

762 - 762 - Konštrukcie tesárske

82,58

64	K	762311811	Demontáž kotevných želiel do 5 kg	kus	12,000	3,51	42,12
65	K	762521811	Demontáž podláh z dosiek hrúbky do 32 mm	m2	3,614	1,59	5,75
66	K	762711810	Demontáž priestor. väzaných konštr. z hraneného reziva do 120 cm2	m	30,540	1,02	31,15

PČ	Ty p	Kód	Popis	MJ	Množstvo	J.cena [EUR]	Cena celkom [EUR]
67	K	998762203	Presun hmôt pre tesárske konštr. v objektoch výšky do 24 m.	%	4,500	0,79	3,56
							374,86
763 - 763 - Konštrukcie - drevostavby							
68	K	763132110	Podhlady sadrokart. zaves. 2.vrstv. ocel. konštr. CD, bez tep. izol. GKB 12,5 mm	m ²	14,760	23,78	350,99
69	K	998763201	Presun hmôt pre drevostavby v objektoch výšky do 12 m	%	6,800	3,51	23,87
							669,45
764 - 764 - Konštrukcie klampiarske							
70	K	764323220.1	Klomp. PZ plech farbený odkvapov. lepená krytina rš 250 - farba sivá	m	6,300	2,36	14,87
71	K	764331830	Klomp. demont. lem. múrov na ploch. strech. rš 330 - 30ST	m	43,610	0,45	19,62
72	K	764333220.1	Klomp. PZ plech farbený lemovanie múrov lep. kryt. rš 250 - farba sivá	m	40,700	2,58	105,01
73	K	764333230.1	Klomp. PZ plech farbený lemovanie múrov lep. kryt. rš 330 - farba sivá	m	1,500	3,32	4,98
74	K	764430240.1	Klomp. PZ plech farbený oplechovanie múrov rš 300 - farba sivá	m	65,800	5,44	357,95
75	K	764430250.1	Klomp. PZ plech farbený oplechovanie múrov rš 600 - farba sivá	m	3,000	6,38	19,14
76	K	764430260.1	Klomp. PZ plech farbený oplechovanie múrov rš 780 - farba sivá	m	4,300	8,64	37,14
77	K	764430280.1	Klomp. PZ plech farbený oplechovanie múrov rš 1000 - farba sivá	m	1,700	11,32	19,24
78	K	764430840	Klomp. demont. oplechovanie múrov rš 500	m	69,900	1,02	71,30
79	K	764430860	Klomp. demont. oplechovanie múrov rš 700	m	4,300	1,39	5,98
80	K	764430880	Klomp. demont. oplechovanie múrov rš 1000	m	1,700	1,78	3,03
81	K	998764203	Presun hmôt pre klampiarske konštr. v objektoch výšky do 24 m	%	1,700	6,58	11,19
							804,59
767 - 767 - Konštrukcie doplnk. kovové stavebné							
82	K	767995101	Montáž atypických stavebných doplnk. konštrukcií do 5 kg	kg	18,585	5,86	108,91
83	M	553000020	Káfovné platničky a nastavenie zábradlia Z2	kg	20,444	2,44	49,88
84	K	767995103	Montáž atypických stavebných doplnk. konštrukcií do 20 kg	kg	20,000	3,15	63,00
85	K	767995104	Montáž atypických stavebných doplnk. konštrukcií do 50 kg	kg	44,856	1,53	68,63
86	K	767995105	Montáž atypických stavebných doplnk. konštrukcií do 100 kg	kg	105,000	1,37	143,85
87	M	553000010	Ocelová nosná konštrukcia v sklade S3 - výrobok Z1	kg	115,500	2,36	272,58
88	K	767996801	Demontáž ostatných doplnkov, do 50 kg	kg	64,856	1,36	88,20
89	K	998767203	Presun hmôt pre kovové stav. doplnk. konštr. v objektoch výšky do 24 m	%	1,200	7,95	9,54
							202,72
783 - 783 - Nátery							
90	K	783201811	Odstánenie náterov z kov. stav. doplnk. konštr. oškrábaním	m ²	13,446	0,94	12,64
91	K	783225100	Nátery kov. stav. doplnk. konštr. syntet. dvojnás.+1x email	m ²	13,966	6,56	91,64
92	K	783226100	Nátery kov. stav. doplnk. konštr. syntet. základné	m ²	17,918	2,49	44,62
93	K	783904811	Ochránenie kovových konštrukcií	m ²	17,918	0,59	10,57
94	K	784441161	Malba akrylátová 1 farebná so stropom v schodiisku do 5m	m ²	14,760	2,93	43,25
							2 635,79
M - PRÁCE A DODÁVKY M							
21M - M21 - 155 Elektromontáže							
95	K	210220000	Úprava bleskozvodu pri oprave strechy - podľa samostatného priloženého rozpočtu	kpl	1,000	2 635,79	2 635,79
							1 584,75
OST - Ostatné							
H - Hodinové zúčtovacie sadzby							
96	K	HZS000113	Stavebné montážne práce náročné - odborné (Tr 3)	hod	40,000	13,91	556,40
							1 028,35
X - Inžinierska činnosť							
97	K	X-INZ-001	Ťahová skúška	kus	1,000	4,85	4,85
98	K	X-INZ-002	Skúšky kotvenia	hod	30,000	13,80	414,00
99	K	X-INZ-003	Vyhodnotenie skúšky	kus	1,000	92,00	92,00

PČ	Typ	Kód	Popis	MJ	Množstvo	J.cena [EUR]	Cena celkom [EUR]
100	K	HZSINZ114	Stavebné montážne práce najnáročnejšie na odbornosť - prehliadky pracoviska a revízie (Tr 4) v rozsahu viac ako 8 hodín	hod	30,000	17,25	517,50

Hárok obsahuje:

Späť na hárok:

optimalizované pre tlač zostáv vo formáte A4 - na výšku

>> skryt

KRYCÍ LIST ROZPOČTU

Stavba: CoL Žilina - Colný úrad Žilina - rekonštrukcia strechy - administratívna budova
Objekt: SO-01b - AB strecha S4

Miesto:		Dátum:	00.01.1900
Objednávateľ:		IČO:	
Finančné riaditeľstvo SR		IČO DPH:	
Zhotoviteľ:		IČO:	
HBH, a.s., Robotnícka 286, 017 01 Považská Bystrica		IČO DPH:	
Projektant:		IČO:	
		IČO DPH:	
Spracovateľ:		IČO:	
		IČO DPH:	

Náklady z rozpočtu:			6 258,35
Ostatné náklady:			0,00
Cena bez DPH:			6 258,35
DPH základná:	20,00%	z	0,00
znižovaná:	20,00%	z	6 258,35
			1 251,67
Cena s DPH		v EUR	7 510,02

Projektant

Dátum a podpis: Pečiatka

Spracovateľ

Dátum a podpis: Pečiatka

Objednávateľ

Dátum a podpis: Pečiatka

Zhotoviteľ

Dátum a podpis: Pečiatka

REKAPITULÁCIA ROZPOČTU

Stavba: Col. Žilina1 - Colný úrad Žilina - rekonštrukcia strechy - administratívna budova
Objekt: SO-01b - AB strecha S4
Miesto: Dátum: 00.01.1900
Objednávateľ: Finančné riaditeľstvo SR Projektant:
Zhotoviteľ: HBH, a.s., Robotnícka 286, 017 01 Považská Bystrica Spracovateľ:

Kód - Popis	Cena celkom [EUR]
1) Náklady z rozpočtu	6 258,35
HSV - PRÁCE A DODÁVKY HSV	
3 - 3 - ZVISLÉ A KOMPLETNÉ KONŠTRUKCIE	48,54
6 - 6 - ÚPRAVY POVRCHOV, PODLAHY, VÝPLNE	832,34
9 - 9 - OSTATNÉ KONŠTRUKCIE A PRÁCE	682,19
D1 - PRÁCE A DODÁVKY PSV	
713 - 713 - Izolácie tepelné	903,93
762 - 762 - Konštrukcie tesárske	1 154,54
763 - 763 - Konštrukcie - drevostavby	815,50
764 - 764 - Konštrukcie klampiarske	912,87
765 - 765 - Krytiny tvrdé	49,00
766 - 766 - Konštrukcie stolárske	72,31
783 - 783 - Nátery	277,41
784 - 784 - Malby	28,41
OST - Ostatné	
H - Hodinové zúčtovacie sadzby	222,56
X - Inžinierska činnosť	258,75
2) Ostatné náklady	
Bezpečnostné zariadenia	0,00
Celkové náklady za stavbu 1) + 2)	

ROZPOČET

Stavba: Col. Žilina 1 - Colný úrad Žilina - rekonštrukcia strechy - administratívna budova
Objekt: SO-01b - AB strecha S4
Miesto: Dátum: 00.01.1900
Objednávateľ: Finančné riaditeľstvo SR **Projektant:**
Zhotoviteľ: HBH, a.s., Robotnícka 286, 017 01 Považská Bystrica **Spracovateľ:**

PČ	Typ	Kód	Popis	MJ	Množstvo	J.cena [EUR]	Cena celkom [EUR]
----	-----	-----	-------	----	----------	--------------	-------------------

Náklady z rozpočtu **6 258,35**

HSV - PRÁCE A DODÁVKY HSV

1 563,07

3 - 3 - ZVISLÉ A KOMPLETNÉ KONŠTRUKCIE

48,54

1	K	316381136	Kornové krycie dosky z betónu tr. C30/37 s presahom hr. 100 mm	m ²	1,960	17,50	34,31
2	K	317362021	Výstuž prekladov, ríms, krycej dosky zo zvarovaných sietí ťahaných KARI	t	0,009	1 580,70	14,23

6 - 6 - ÚPRÁVY POVRCHOV, PODLAHY, VÝPLNE

832,34

3	K	622422421	Oprava omietok vápenných a vápenocem. st. člen. 1-2 štukových 30-40%	m ²	56,064	7,58	424,97
4	K	622464212	Vonk. omietka stien tenkovrst. akrylátová základ a škrabaná 2 mm	m ²	8,880	12,95	115,00
5	K	622484010	Potiahnutie vonk. stien sklotextilnou mriežkou	m ²	8,880	3,70	32,86
6	K	622491314	Náter fasádný akrylátová farba 1x a 1x penetrácia	m ²	47,184	5,50	259,51

9 - 9 - OSTATNÉ KONŠTRUKCIE A PRÁCE

682,19

7	K	941955001	Lešenie ľahké prac. pomocné výš. podlahy do 1,2 m	m ²	34,321	3,70	126,99
8	K	941955003	Lešenie ľahké prac. pomocné výš. podlahy do 2,5 m	m ²	3,200	6,20	19,84
9	K	978015241	Očistenie vonk. omietok váp. vápenocem. zlož. I-IV do 30 %	m ²	56,064	0,88	49,34
10	K	979011111	Zvislá doprava sute a vybúr. hmôt za prvé podlažie	t	3,471	8,34	28,95
11	K	979011121	Zvislá doprava sute a vybúr. hmôt za každé ďalšie podlažie	t	20,826	5,85	121,83
12	K	979081111	Odvoz sute a vybúraných hmôt na skládku do 1 km	t	3,471	13,42	46,58
13	K	979081121	Odvoz sute a vybúraných hmôt na skládku každý ďalší 1 km	t	48,594	0,49	23,81
14	K	979082111	Vnútroštavenisková doprava sute a vybúraných hmôt do 10 m	t	3,471	29,36	101,91
15	K	979131409	Poplatok za ulož. a znešk. staveb. sute na vymedzených skládkach "O" - ostatný odpad	t	3,471	17,48	60,67
16	K	999281111	Presun hmôt pre opravy v objektoch výšky do 25 m	t	3,223	31,73	102,27

D1 - PRÁCE A DODÁVKY PSV

4 213,97

713 - 713 - Izolácie tepelné

903,93

17	K	713111131	Montáž tep. izolácie stropov rebrových spodom, pripavenie drôtom	m ²	19,061	3,01	57,37
18	M	6315C0314	Pás tepelnoizolačný z minerálnej vaty hr.16	m ²	19,442	37,43	727,71
19	K	713191121	Izolácia tepelná podláh, stropov, striech vrchom, položením A400H	m ²	3,060	2,68	8,20
20	K	713191412	Izolácia tepelná položením parozábrany z AL folie	m ²	19,061	3,43	65,38
21	K	713201121	Odstánenie z podláh, stropov, striech vrchom, A400H	m ²	21,088	1,43	30,16
22	K	998713203	Presun hmôt pre izolácie tepelné v objektoch výšky do 24 m	g	1,700	8,89	15,11

762 - 762 - Konštrukcie tesárske

1 154,54

23	K	762311103	Montáž kotevných želiez	kus	18,000	3,51	63,18
24	M	553000115	Kotevná závitová tyč d12 + matica	kus	18,000	2,93	52,74
25	K	762311104	Montáž kotevných želiez zložitých	kus	2,000	5,19	10,38
26	M	553000001	Oceľový kotviaci prvok pozinkovaný pre kotvenie kroky do múriva	ks	2,000	6,67	13,34
27	K	762311811	Demontáž kotevných želiez do 5 kg	kus	24,000	3,51	84,24

PČ	Typ	Kód	Popis	MJ	Množstvo	J.cena [EUR]	Cena celkom [EUR]
28	K	762331812	Demontáž viazaných konštr. krovov prier. plocha nad 120 do 224cm2	m	71,300	1,63	116,22
29	K	762332110	Montáž krovov viazaných prierez. plocha do 120 cm2	m	10,000	4,91	49,10
30	M	605103700	Deska SM neopracovaná 2 24 250-300	m3	0,041	247,25	10,14
31	K	762332120	Montáž krovov viazaných prierez. plocha nad 120 do 224 cm2	m	35,900	6,35	227,97
32	M	605152085	Hranol SM 1 100x160	m3	0,632	254,15	160,62
33	K	762341210	Montáž debnenia striech rovných z dosiek hrubých na zraz	m2	20,452	3,73	76,29
34	M	605127350	Deska SM omlataná 1 24-32x250-300	m3	0,562	270,94	152,27
35	K	762341811	Demontáž debnenia striech rovných, z dosiek hrubých	m2	42,176	1,13	47,66
36	K	762395000	Spojovacie a ochranné prostriedky k montáži krovov	m3	1,235	32,93	40,67
37	K	998762203	Presun hmôt pre tesárske konštr. v objektoch výšky do 24 m	%	4,500	11,05	49,72

763 - 763 - Konštrukcie - drevostavby
815,50

38	K	763131211	Podhlady sadrokartónové na drev. konštr. s priamym uchyt. GKB 12,5 mm	m2	16,421	17,09	280,63
39	K	763131281	Montáž drevenej nosnej konštr. podhladu	m2	39,920	11,02	439,92
40	M	605171800	Lata podkladná 60/40 mm	m	43,912	0,98	43,03
41	K	998763201	Presun hmôt pre drevostavby v objektoch výšky do 12 m	%	6,800	7,64	51,92

764 - 764 - Konštrukcie klampiarske
912,87

42	K	764311201.1	Klomp. PZ pl. zastrešenie hladké z tabúl š. 1000 mm do 30 st. - farba sivá	m2	20,500	25,44	521,52
43	K	764311821	Klomp. demont. zastrešenia na hl. krytine 1000 do 30 st. - 25m2	m2	21,088	0,93	19,61
44	K	764331830	Klomp. demont. lem. múrov na ploch. strech. rš 330-30ST	m	12,370	0,45	5,57
45	K	764331850	Klomp. demont. lem. múrov na ploch. strech. rš 500-30ST	m	13,110	0,56	7,34
46	K	764331860	Klomp. demont. lem. múrov na ploch. strech. rš 660-750-30ST	m	2,190	0,67	1,47
47	K	764339230.1	Klomp. PZ plech farbený lem. komínov na hlad. krytine v ploche - farba sivá	m2	0,800	16,34	13,07
48	K	764339830	Klomp. demont. lem. komínov hladké v ploche - 30ST	m2	4,320	5,20	22,46
49	K	764352201.1	Klomp. PZ plech farbený žľaby pododkvap. polkruh. rš 250 dl 5m - farba sivá	m	6,000	9,93	59,58
50	K	764352810	Klomp. demont. žľaby polkruhové rš 330-30ST	m	5,750	0,75	4,31
51	K	764359231.1	Klomp. PZ plech farbený žľaby kotlík 200x250x350	kus	2,000	28,66	57,32
52	K	764359820	Klomp. demont. kotlík oválny - 30ST	kus	2,000	2,16	4,32
53	K	764391820	Klomp. demont. záveterná lišta rš 330-30ST	m	9,300	0,56	5,21
54	K	764430230.1	Klomp. PZ plech farbený oplechovanie múrov rš 400 - farba sivá	m	5,100	4,68	23,87
55	K	764430240.1	Klomp. PZ plech farbený oplechovanie múrov rš 500 - farba sivá	m	3,700	5,44	20,13
56	K	764430250.1	Klomp. PZ plech farbený oplechovanie múrov - priemerná rš 600 - farba sivá	m	3,550	6,36	22,58
57	K	764430260.1	Klomp. PZ plech farbený oplechovanie múrov - priemerná rš 750 - farba sivá	m	4,600	6,81	31,33
58	K	764430840	Klomp. demont. oplechovanie múrov rš 500	m	13,550	1,02	13,82
59	K	764454202.1	Klomp. PZ plech farbený rúry odpadové kruhové d-100 - farba sivá	m	4,900	11,61	56,89
60	K	764454801	Klomp. demont. rúr odpadových kruhových d-100	m	7,000	0,63	4,41
61	K	764456852	Klomp. demont. kolien výtokových kruhových d-100	kus	2,000	1,40	2,80
62	K	998764203	Presun hmôt pre klampiarske konštr. v objektoch výšky do 24 m	%	1,700	8,98	15,26

765 - 765 - Krytiny tvrdé
49,00

63	K	765901126	Zakrytie šikmých striech podstrešnou paropriepustnou membránou Jutadren	m2	20,500	2,39	49,00
----	---	-----------	---	----	--------	------	-------

766 - 766 - Konštrukcie stolárske
72,31

64	K	766421811	Demontáž obloženia podhladov z panelov pl. do 1,5m2	m2	15,329	3,83	58,71
65	K	766421822	Demontáž podkladových roštov pre obloženie podhladov	m2	15,329	0,84	12,88
66	K	998766203	Presun hmôt pre konštr. stolárske v objektoch výšky do 24 m	%	1,000	0,72	0,72

PČ	Typ	Kód	Popis	MJ	Množstvo	J.cena [EUR]	Cena celkom [EUR]
783 - 783 - Nátery							277,41
67	K	783201811	Odstránenie náterov z kov. stav. doplnk. konštr. oškrabaním	m2	8,320	0,94	7,82
68	K	783224900	Opr. nátery kov. stav. doplnk. konštr. syntet. jed. + 1x email	m2	8,320	4,73	39,35
69	K	783226100	Nátery kov. stav. doplnk. konštr. syntet. základné	m2	8,320	2,49	20,72
70	K	783782203	Nátery tesárskych konštr. protiplesňové, protihnilobné a protiškodcom	m2	62,722	3,29	206,36
71	K	783904811	Odhrdzavenie kovových konštrukcií	m2	8,320	0,38	3,16
784 - 784 - Malby							28,41
72	K	784452371	Maľba zo zmesí tekut. 1 far. dvojnás. b. strop miest. do 3,8m	m2	16,421	1,73	28,41
OST - Ostatné							481,31
H - Hodinové zúčtovacie sadzby							222,56
73	K	HZ5000113	Stavebno-montážne práce náradne - odborné (Tr.3)	hod	16,000	13,91	222,56
X - Inžinierska činnosť							258,75
74	K	HZSINZ114	Stavebno-montážne práce najnáročnejšie na odbornosť - prehliadky pracoviska a revízie (Tr.4) v rozsahu viac ako 8 hodín	hod	15,000	17,25	258,75

Hárok obsahuje:

Späť na hárok:

optimalizované pre tlač zostáv vo formáte A4 - na výšku

>> skryt

KRYCÍ LIST ROZPOČTU

Stavba: Col Žilina1 - Colný úrad Žilina - rekonštrukcia strechy - administratívna budova

Objekt: SO-01c - AB strecha S5, S6

Miesto:

Dátum: 00.01.1900

Objednávateľ:

IČO:

Finančné riaditeľstvo SR

IČO DPH:

Zhotoviteľ:

IČO:

HBH, a.s., Rábotnícka 286, 017 01 Považská Bystrica

IČO DPH:

Projektant:

IČO:

IČO DPH:

Spracovateľ:

IČO:

IČO DPH:

Náklady z rozpočtu	3 414,78
Ostatné náklady	0,00

Cena bez DPH	3 414,78
---------------------	-----------------

DPH základná	20,00%	z	0,00	0,00
znižená	20,00%	z	3 414,78	682,96

Cena s DPH	v EUR	4 097,74
-------------------	--------------	-----------------

Projektant

Dátum a podpis: Pečiatka

Spracovateľ

Dátum a podpis: Pečiatka

Objednávateľ

Dátum a podpis: Pečiatka

Zhotoviteľ

Dátum a podpis: Pečiatka

REKAPITULÁCIA ROZPOČTU

Stavba: Col Žilina1 - Colný úrad Žilina - rekonštrukcia strechy - administratívna budova
Objekt: SO-01c - AB strecha S5, S6
Miesto: Dátum: 00.01.1900
Objednávateľ: Finančné riaditeľstvo SR Projektant:
Zhotoviteľ: HBH, a.s., Robotnícka 286, 017 01 Považská Bystrica Spracovateľ:

Kód - Popis	Cena celkom [EUR]
1) Náklady z rozpočtu	3 414,78
HSV - PRÁCE A DODÁVKY HSV	
6 - 6 - ÚPRAVY POVRCHOV, PODLAHY, VÝPLNE	234,94
9 - 9 - OSTATNÉ KONŠTRUKCIE A PRÁCE	244,76
PSV - PRÁCE A DODÁVKY PSV	
712 - 712 - Povlakové krytiny	888,99
713 - 713 - Izolácie tepelné	914,32
764 - 764 - Konštrukcie klamplarske	205,88
M - PRÁCE A DODÁVKY M	
24M - M24 - 158 Montáž VZT zariadení a sušiarňí	29,45
OST - Ostatné	
H - Hodinové zúčtovacie sadzby	333,84
X - Inžinierska činnosť	562,60
2) Ostatné náklady	
Bezpečnostné zariadenia	
Celkové náklady za stavbu 1) + 2)	

ROZPOČET

Stavba: Col Žilina1 - Colný úrad Žilina - rekonštrukcia strechy - administratívna budova
Objekt: SO-01c - AB strecha S5, S6
Miesto: Dátum: 00.01.1900
Objednávateľ: Finančné riaditeľstvo SR **Projektant:**
Zhotoviteľ: HBH, a.s., Robotnícka 286, 017 01 Považská Bystrica **Spracovateľ:**

PČ	Ty	Kód	Popis	MJ	Množstvo	J.cena [EUR]	Cena celkom [EUR]
----	----	-----	-------	----	----------	--------------	-------------------

Náklady z rozpočtu **3 414,78**

HSV - PRÁCE A DODÁVKY HSV **479,70**

6 - 6 - ÚPRAVY POVRCHOV, PODLAHY, VÝPLNE **234,94**

1	K	632451235	Poter pieskocement. 400 kg cem./m3 ocel. hladeny hr. do 4 cm	m2	24,047	9,77	234,94
---	---	-----------	--	----	--------	------	--------

9 - 9 - OSTATNÉ KONŠTRUKCIE A PRÁCE **244,76**

2	K	965043341	Búranie bet. podkladu s poterom hr. do 10 cm nad 4 m2	m3	0,441	68,22	30,09
3	K	979011111	Zvislá doprava sute a vybúr. hmôt za prvé podlažie	t	2,949	8,34	24,59
4	K	979081111	Odvoz sute a vybúranych hmôt na skládku do 1 km	t	2,949	13,42	39,58
5	K	979081121	Odvoz sute a vybúranych hmôt na skládku každý ďalší 1 km	t	41,286	0,49	20,23
6	K	979118705	Poplatok za ulož. a znešk. st. odp. na urč. sklád. asfalt. lepenka "Z"-zvláštny odpad	t	0,320	28,18	9,02
7	K	979131409	Poplatok za ulož. a znešk. staveb. sute na vymedzených skládkach "O"-ostatný odpad	t	2,629	17,48	45,95
8	K	999281111	Presun hmôt pre opravy v objektoch výšky do 25 m	t	2,373	31,73	75,30

PSV - PRÁCE A DODÁVKY PSV **2 009,19**

712 - 712 - Povlakové krytiny **888,99**

9	K	712300832	Odstránenie povl. krytiny striech do 10° 2-vrstvovej	m2	32,013	0,71	22,73
10	K	712311101	Zhotovenie povl. krytiny striech do 10° za studena náterom asfalt. penetračným	m2	32,980	0,61	20,12
11	M	SIPLASTPRIMER1	Podkladové nátery SIPLAST Primer penetračný náter pre vonkajšie použítie aj na navrhnutý podklad 10l/bal., 700l/pal.	l	7,307	4,84	35,37
12	K	712341559	Zhotovenie povl. krytiny striech do 10° prtavením NAIP v plnej ploche	m2	56,573	3,78	213,85
13	M	6282B0429	Pas asfaltovaný ELASTOBIT PV TOP 52 sivý	m2	37,927	7,02	266,25
14	M	628361100	Pás ťažký asfaltový FOALBIT AL 5 40	m2	27,131	6,84	185,58
15	K	712341659	Zhotovenie povl. krytiny striech do 10° prtavením NAIP bodovo	m2	10,188	1,54	15,69
16	M	6282B0313	Pas asfaltovaný viacfunkčný PP-50/700	m2	11,716	7,17	84,00
17	K	712741559	Zhotovenie povl. krytiny striech zosilnením pásmi NAIP prtavením š. 330mm	m	6,000	0,99	5,94
18	M	6282B0482	Pas asfaltovaný pre zhotovenie detailov ELASTOBIT PV 40/25 bobliny 0,25x5 m	m2	1,725	9,33	16,09
19	K	998712201	Presun hmôt pre izolácie povlakové v objektoch výšky do 6 m	%	2,700	8,66	23,37

713 - 713 - Izolácie tepelné **914,32**

20	K	713100813	Odstránenie polystr dosiek vrstva hr. nad 50 mm	m2	14,688	1,38	20,27
21	K	713141151	Montáž tep. izolácie striech, polozenie na sucho	m2	21,273	0,89	18,93
22	M	2831C0320	Spádová doska 1% z polystyrénu EPS 150 S	m3	1,005	110,00	110,55
23	K	7131411pc	Montáž tep. izolácie striech plochých mechanicky kotvená v. do 20 m vč. dodávky kotiev priemerne 7 ks/m2	m2	21,273	4,73	100,62
24	M	2831F0330a	Doska z polystyrénu EPS 150 S hr. 100 mm s nakaširovaným asfaltovým pásmom G200 S40	m2	22,337	24,78	553,51
25	K	713190801	Odstránenie pieskového lôžka hr. do 50 mm	m2	14,688	5,23	76,82
26	K	713201121	Odstránenie z podláh, stropov, striech vrchom. A400H	m2	14,688	1,43	21,00
27	K	998713201	Presun hmôt pre izolácie tepelné v objektoch výšky do 6 m	%	1,400	9,02	12,62

PČ	Ty p	Kód	Popis	MJ	Množstvo	J.cena [EUR]	Cena celkom [EUR]
764 - 764 - Konštrukcie klampiarske							205,88
28	K	764323220.1	Klamp. PZ plech farbený odkvapov tepená krytina rš 250 - farba sivá	m	3,200	2,36	7,55
29	K	764331830	Klamp. demont. lem. múrov na ploch. strech. rš 330 -30ST	m	6,000	0,45	2,70
30	K	764333220.1	Klamp. PZ plech farbený lemovanie múrov lep. kryt. rš 250 - farba sivá	m	6,000	2,58	15,48
31	K	764352201.1	Klamp. PZ plech farbený žľaby pododkvap. polkruh. rš 250 dl 5m - farba sivá	m	3,200	8,64	27,69
32	K	764359231.1	Klamp. PZ plech farbený žľaby kotlík. 200x250x350 - farba sivá	kus	1,000	28,66	28,66
33	K	764359820	Klamp. demont. kotlík oválny -30ST	kus	1,000	2,16	2,16
34	K	764391230.1	Klamp. PZ plech farbený lišta zavesiteľná rš 420 - farba sivá	m	3,500	3,24	11,34
35	K	764391820	Klamp. demont. zavesiteľná lišta rš 330 -30ST	m	5,400	0,56	3,02
36	K	764430220.1	Klamp. PZ plech farbený oplechovanie múrov rš 330 - farba sivá	m	9,500	4,00	38,00
37	K	764430840	Klamp. demont. oplechovanie múrov rš 500.	m	11,600	1,00	11,60
38	K	764454202.1	Klamp. PZ plech farbený rúry odpadové kruhové d:100- farba sivá	m	4,800	10,14	48,67
39	K	764454801	Klamp. demont. rúr odpadových kruhových d:100	m	7,000	0,63	4,41
40	K	764456852	Klamp. demont. kolien výtokových kruhových d:100	kus	1,000	1,40	1,40
41	K	998764201	Presun hmôt pre klampiarske konštr. v objektoch výšky do 6 m	%	1,600	2,03	3,24
M - PRÁCE A DODÁVKY M							29,45
24M - M24 - 158 Montáž VZT zariadení a sušiarňí							29,45
42	K	24pc1	Demontáž a spätná montáž klimatizačnej jednotky vonkajšej	kpl	1,000	29,45	29,45
OST -Ostatné							896,44
H - Hodinové zúčtovacie sadzby							333,84
43	K	HZS000113	Stavebno-montážne práce náročné - odborné (Tr 3)	hod	24,000	13,91	333,84
X - Inžinierska činnosť							562,60
44	K	HZSINZ114	Stavebno-montážne práce najnáročnejšie na odbornosť - prehliadky pracoviska a revízie (Tr 4) v rozsahu viac ako 8 hodín	hod	15,000	17,25	258,75
45	K	X-INZ-001	Ťahová skúška	kus	1,000	4,85	4,85
46	K	X-INZ-002	Skúšky kotvenia	hod	15,000	13,80	207,00
47	K	X-INZ-003	Vyhodnotenie skúšky	kus	1,000	92,00	92,00

Hárok obsahuje:

Spät na hárok:

optimalizované pre tlač zostáv vo formáte A4 - na výšku

>> skryt

KRYCÍ LIST ROZPOČTU

Stavba: Col_Zilina1 - Colný úrad Žilina - rekonštrukcia strechy - administratívna budova
Objekt: SO 01d - AB bleskozvod

Miesto:	Dátum: 00.01.1900
Objednávateľ: Finančné riaditeľstvo SR	IČO: IČO DPH:
Zhotoviteľ: HBH, a.s., Robotnícka 286, 017 01 Považská Bystrica	IČO: IČO DPH:
Projektant:	IČO: IČO DPH:
Spracovateľ:	IČO: IČO DPH:

Náklady z rozpočtu	2 635,79
Ostatné náklady	0,00

Cena bez DPH	2 635,79
---------------------	-----------------

DPH základná	20,00%	z	0,00	0,00
znižená	20,00%	z	2 635,79	527,16

Cena s DPH	y	EUR	3 162,95
-------------------	----------	------------	-----------------

Projektant

Dátum a podpis:

Pečiatka

Spracovateľ

Dátum a podpis:

Pečiatka

Objednávateľ

Dátum a podpis:

Pečiatka

Zhotoviteľ

Dátum a podpis:

Pečiatka

REKAPITULÁCIA ROZPOČTU

Stavba: Col_Zilina1 - Colný úrad Žilina - rekonštrukcia strechy - administratívna budova
Objekt: SO 01d - AB bleskozvod
Miesto: Dátum: 00.01.1900
Objednávateľ: Finančné riaditeľstvo SR Projektant:
Zhotoviteľ: HBH, a.s., Robotnícka 286, 017 01 Považská Bystrica Spracovateľ:

Kód - Popis	Cena celkom [EUR]
1) Náklady z rozpočtu	2 635,79
M - Práce a dodávky M	2 635,79
21-M - Elektromontáže	2 515,80
46-M - Zemné práce pri extr.mont.prácach	119,99
2) Ostatné náklady	0,00
Celkové náklady za stavbu 1) + 2)	2 635,79

ROZPOČET

Stavba: Col Žilina1 - Colný úrad Žilina - rekonštrukcia strechy - administratívna budova
 Objekt: SO 01d - AB bleskozvod

Miesto: Dátum: 00.01.1900

Objednávateľ: Finančné riaditeľstvo SR Projektant:
 Zhotoviteľ: HBH, a.s., Robotnícka 286, 017 01 Považská Bystrica Spracovateľ:

PČ	Ty p	Kód	Popis	MJ	Množstvo	J.cena [EUR]	Cena celkom [EUR]
----	---------	-----	-------	----	----------	--------------	----------------------

Náklady z rozpočtu **2 635,79**

M - Práce a dodávky M **2 635,79**

21-M - Elektromontáže **2 515,80**

1	K	210220026	Uzemňovacie vedenie v zemi FeZn do 120 mm ² vrátane svoriek, prepój., izolácia spojov, mestská zástavba	m	40,000	0,78	31,20
2	M	3544112000	Páska uzemňovacia 30x4 mm	kg	37,680	2,23	84,03
3	K	210220101	Zvodový vodič včítane podpery FeZn do D 10 mm, A1 D 10 mm FeZn, D 8 mm	m	125,000	5,13	641,25
4	M	1561522500	Drôt ťahaný nepatentovaný z neušľachtilých oceľí pozinkovaný mäkký-ozn. STN 11 343 podľa EN 5195T D - 6,00mm	kg	25,200	1,19	29,99
5	K	2102201031	Demontáž- Zvodový vodič včítane podpery FeZn do D 10 mm; A1 D 10 mm AlMgSi D 8 mm	m	125,000	4,63	578,75
6	K	210220231	Zachyt.tyč včít. upevnenia na stojane malom - veľkom do 3 m dĺžky tyče	ks	2,000	8,27	16,54
7	K	2102202311	Demontáž- Zachyt.tyč včít. upevnenia na stojane malom - veľkom do 3 m dĺžky tyče	ks	2,000	4,63	9,26
8	K	210220302	Bleskozvodová svorka nad 2 skrutky (ST, SJ, SK, SZ, SR 01, 02)	ks	60,000	3,62	217,20
9	K	2102203021	Demontáž- Bleskozvodová svorka nad 2 skrutky (ST, SJ, SK, SZ, SR 01, 02)	ks	60,000	3,62	217,20
10	K	210220372	Ochranný uholník alebo rúrka s držiak. do steny	ks	2,000	9,00	18,00
11	K	2102203721	Demontáž- Ochranný uholník alebo rúrka s držiak. do steny	ks	2,000	9,00	18,00
12	K	210220362	Tyčový uzemňovač zarazený do zeme a pripoj. vedenie 4, 5 m súprava	ks	2,000	22,12	44,24
13	M	3540500900	HR-Zemniaca tyč ZT 2 diel D 26, typ ZT2d fl 25,5x2mm	ks	2,000	27,25	54,50
14	M	3540404500	HR-Podpera PV 21 plášť	ks	20,000	2,57	51,40
15	M	3540405200	HR-Podpera PV 32	ks	80,000	1,30	104,00
16	M	3540406300	HR-Svorka SP 1	ks	6,000	0,71	4,26
17	M	3540406800	HR-Svorka SS	ks	45,000	0,42	18,90
18	M	3540406100	HR-Svorka SK	ks	8,000	0,61	4,88
19	M	3540406200	HR-Svorka SO	ks	2,000	1,20	2,40
20	K	2102205801	Východzia revízia	hod	1,000	250,00	250,00
21	K	MV	Murárske výpomoci	%	1,000	23,96	23,96
22	K	PM	Podružný materiál	%	3,000	23,96	71,88
23	K	PPV	Podiel pridružených výkonov	%	1,000	23,96	23,96

46-M - Zemné práce pri extr.mont.prácach **119,99**

24	K	460200143	Hĺbenie káblovej ryhy 35 cm širokej a 60 cm hĺbokej; v zemine triedy 3	m	30,000	2,83	84,90
25	K	460560143	Ručný zásyp nezap. káblovej ryhy bez zhutn. zeminy, 35 cm širokej, 60 cm hĺbokej v zemine tr. 3	m	30,000	1,13	33,90
26	K	PPV	Podiel pridružených výkonov	%	1,000	1,19	1,19

KRYCÍ LIST ROZPOČTU

Stavba: **Col_Zilina1 - Colný úrad Žilina - rekonštrukcia strechy - administratívna budova**
 Objekt: **SO-02a - Sklad**

Miesto: _____ Dátum: 00.01.1900
 Objednávateľ: _____ IČO:
 Finančné riaditeľstvo SR _____ IČO DPH:
 Zhotoviteľ: _____ IČO:
 HBH, a.s., Robotnícka 286, 017 01 Považská Bystrica _____ IČO DPH:
 Projektant: _____ IČO:
 _____ IČO DPH:
 Spracovateľ: _____ IČO:
 _____ IČO DPH:

Náklady z rozpočtu				38 774,58
Ostatné náklady				0,00
Cena bez DPH				38 774,58
DPH základná	20,00%	z	0,00	0,00
znížená	20,00%	z	38 774,58	7 754,92
Cena s DPH		v EUR		46 529,50

Projektant

Dátum a podpis: _____ Pečiatka

Spracovateľ

Dátum a podpis: _____ Pečiatka

Objednávateľ

Dátum a podpis: _____ Pečiatka

Zhotoviteľ

Dátum a podpis: _____ Pečiatka

REKAPITULÁCIA ROZPOČTU

Stavba: Col Zilina1 - Colny úrad Zilina - rekonštrukcia strechy - administratívna budova
Objekt: SO-02a - Sklad
Miesto: Dátum: 00.01.1900
Objednávateľ: Finančné riaditeľstvo SR Projektant:
Zhotoviteľ: HBH, a.s., Robotnícka 286, 017 01 Považská Bystrica Spracovateľ:

Kód - Popis	Cena celkom [EUR]
1) Náklady z rozpočtu	38 774,58
HSV - PRÁCE A DODÁVKY HSV	3 474,03
6 - 6 - ÚPRAVY POVRCHOV, PODLAHY, VÝPLNE	899,55
9 - 9 - OSTATNÉ KONŠTRUKCIE A PRÁCE	2 574,48
PSV - PRÁCE A DODÁVKY PSV	30 017,87
712 - 712 - Povlakové krytiny	16 889,51
713 - 713 - Izolácie tepelné	3 223,45
762 - 762 - Konštrukcie tesárske	1 551,67
764 - 764 - Konštrukcie klampiarske	1 106,61
767 - 767 - Konštrukcie doplnk. kovové stavebné	7 077,74
783 - 783 - Nátery	168,89
M - PRÁCE A DODÁVKY M	4 230,99
21M - M21 - 155 Elektromontáže	4 230,99
OST - Ostatné	1 051,69
H - Hodinové zúčtovacie sadzby	333,84
X - Inžinierska činnosť	717,85
2) Ostatné náklady	0,00
Bezpečnostné zariadenia	
Celkové náklady za stavbu 1) + 2)	38 774,58

ROZPOČET

Stavba: Col Žilina I - Colný úrad Žilina - rekonštrukcia strechy - administratívna budova
Objekt: SO-02a - Sklad
Miesto: Dátum: 00.01.1900
Objednávateľ: Finančné riaditeľstvo SR **Projektant:**
Zhotoviteľ: HBH, a.s., Robotnícka 286, 017 01 Považská Bys Spracovateľ:

PČ	Ty P	Kód	Popis	MJ	Množstvo	J.cena [EUR]	Cena celkom [EUR]
----	---------	-----	-------	----	----------	--------------	-------------------

Náklady z rozpočtu **38 774,58**

HSV - PRÁCE A DODÁVKY HSV **3 474,03**

6 - 6 - ÚPRAVY POVRCHOV, PODLAHY, VÝPLNE **899,55**

1	K	610991110	Zakryvanie vnút. predmetov a konštrukcií, manipulácia s nábytkom, uvedenie do pôvodného stavu	m2	230,000	2,67	614,10
2	K	622422521	Oprava omietok vápenných a vápenocem. st. člen. 1-2 štukových 40-50%	m2	5,076	8,99	45,63
3	K	6224632pc	Oprava omietok vonkajších stien kompletným sanačným systémom vč. náteru na sanačné omietky	m2	12,000	16,73	200,76
4	K	622491314	Náter fasádny akrylátový 1x1x penetrácia	m2	5,076	4,73	24,01
5	K	624401111	Oprava poškodených hrán polymercementovou maltou	m	5,000	3,01	15,05

9 - 9 - OSTATNÉ KONŠTRUKCIE A PRÁCE **2 574,48**

6	K	941955001	Lešenie ľahké prac. pomocné výš. podlahy do 1,2 m	m2	5,950	3,70	22,02
7	K	952901111	Vyčistenie budov byt. alebo občan. vystavby pri výške podlažia do 4 m	m2	230,000	3,71	853,30
8	K	978015261	Otlčenie vonk. omietok váp. vápenocem. zlož. I-IV do 50 %	m2	12,000	7,91	94,92
9	K	979011111	Zvislá doprava sute a vybúr. hmôt za prvé podlažie	t	21,081	8,34	175,82
10	K	979081111	Odvoz sute a vybúranych hmôt na skládku do 1 km	t	21,081	13,42	282,91
11	K	979081121	Odvoz sute a vybúranych hmôt na skládku každý ďalší 1 km	t	295,134	0,49	144,62
12	K	979082111	Vnútrostavenskú dopravu sute a vybúranych hmôt do 10 m	t	21,081	29,36	618,94
13	K	979131409	Poplatok za ulož. a zneškod. sute na vymedzených skládkach "O"-ostatný odpad	t	21,081	17,48	368,50
14	K	999281111	Presun hmôt pre opravy v objektoch výšky do 25 m	t	0,424	31,73	13,45

PSV - PRÁCE A DODÁVKY PSV **30 017,87**

712 - 712 - Povlakové krytiny **16 889,51**

15	K	712310900	Vykonalie údržby povl. krytiny striech do 10° rozrezanie a vysušenie bublín v rozsahu 30% celkovej plochy	m2	1 103,490	1,02	1 125,56
16	K	712311101	Zhotovenie povl. krytiny striech do 10° za studena náterom asfalt. penetračným	m2	1 184,585	0,62	734,44
17	M	SIPLASTPRIMER1	Podkladové nátery SIPLAST Primer penetračný náter pre vonkajšie použitie aj na navlhnutý podklad 10l/bal., 700l/pal.	t	248,763	4,84	1 204,01
18	K	7123415pc	Zhotovenie povl. krytiny striech do 10° tepelným aktivovaním ventilačného asfaltového pásu (prítavenie v pásoch)	m2	1 184,585	1,54	1 824,26
19	M	62828040	Pás asfaltovaný EXTRA VENTILATION TOP 5,2 SPEED SYNTAN SBS	m2	1 362,273	7,90	10 761,96
20	K	712741559	Zhotovenie povl. krytiny striech zosilnením detailov pásmi NAIP prítavením š. 330mm	m	184,180	1,91	351,78
21	M	628329000	Pás ťažký asfaltový pre zhotovenie detailov r. š. 250 ELASTOBIT PV 40/25	m2	52,952	7,17	379,67
22	K	998712202	Presun hmôt pre izolácie povlakové v objektoch výšky do 12 m	%	3,100	163,82	507,83

713 - 713 - Izolácie tepelné **3 223,45**

23	K	713111136	Montáž tep. izol. strop voľne klad. rohož, pásmi, dĺžkami, doskami medzi trámy, do	m2	230,000	1,78	409,40
24	M	6315C0312	Pás tepelnoliz. UNIROL PLUS 120 - 4500 x 1200. mm - hr. 12 cm	m2	234,600	8,19	1 921,37

PČ	Ty P	Kód	Popis	MJ	Množstvo	J.cena [EUR]	Cena celkom [EUR]
25	K	713191120	Izolácia tepelná podláh, stropov, striech vrchom, položením PE fólia	m2	54,600	1,66	90,64
26	K	713191410	Izolácia tepelná položením parozábrany z PE fólie /Isotec, Tyvek a pod. / hr 0,1m	m2	230,000	3,28	754,40
27	K	998713202	Presun hmôt pre izolácie tepelné v objektoch výšky do 12 m	%	1,500	31,76	47,64

762 - 762 - Konštrukcie tesárske
1 551,67

28	K	762521104	Položenie podláh z dosiek hrubých nehobľovaných na zraz	m2	54,600	3,58	195,47
29	M	605104240	Fašnia SM neopracovaná 2.45 250-300	m3	2,703	250,13	676,10
30	K	762521812	Demontáž podláh z dosiek hrúbky nad 32 do 50 mm	m2	54,600	2,03	110,84
31	K	762595000	Spojovacie a ochranné prostriedky k montáži podláh	m3	2,703	3,34	9,03
32	K	762822120	Montáž stropnic z hraneného a polohr. reziva, prír. plocha nad 144 do 288 cm2	m	54,600	2,17	118,48
33	M	605153760	Hranol SM 2.80x240 625-900	m3	1,153	259,51	299,22
34	K	762822820	Demontáž stropnic z reziva prír. plochy 144-288 cm2	m	54,600	1,36	74,26
35	K	762895000	Spojovacie a ochranné prostriedky k montáži stropov	m3	1,153	3,73	4,30
36	K	998762202	Presun hmôt pre tesárske konštr. v objektoch výšky do 12 m	%	4,300	14,88	63,97

764 - 764 - Konštrukcie klampiarske
1 106,61

37	K	764331830	Klomp. demont. lem. múrov na ploch. strech. rš 330.-305T	m	172,500	0,45	77,63
38	K	764333220.1	Klomp. PZ plech farbený lemovanie múrov lep. kryt. rš 250 - farba sivá	m	115,500	2,58	297,99
39	K	764410240.1	Klomp. PZ plech farbený oplechovanie parapetov rš 250 - farba biela	m	5,400	2,43	13,12
40	K	764410850	Klomp. demont. parapetov rš 330	m	5,400	1,01	5,45
41	K	764430240.1	Klomp. PZ plech farbený oplechovanie múrov rš 500 - farba sivá	m	84,000	5,44	456,96
42	K	764430840	Klomp. demont. oplechovanie múrov rš 500	m	97,600	1,02	99,55
43	K	764999901	Konštrukcie klampiarske - vyčistenie žlabov	m	121,600	1,13	137,41
44	K	998764202	Presun hmôt pre klampiarske konštr. v objektoch výšky do 12 m	%	1,700	10,88	18,50

767 - 767 - Konštrukcie doplnk. kovové stavebné
7 077,74

45	K	767311331	Montáž svetlíkov oblúkových, so zasklením 3000 mm	m	18,200	25,89	471,20
46	M	553432000	Strešný oblúk svetlík, rozm 18,2x3 m, nosná konštrukcia hliníková, pevne zasklený - polykarbát hr. 16 mm, mliečny	kus	1,000	1 794,00	1 794,00
47	K	767311810	Demontáž svetlíkov so zasklením	m2	81,090	5,33	432,21
48	K	767581802	Demontáž podhládov, lamely	m2	230,000	4,85	1 115,50
49	K	767583352	Montáž podhládov lamelových, FEAL TA 75, dq 20 m2	m2	230,000	13,83	3 180,90
50	K	998767202	Presun hmôt pre kovové stav. doplnk. konštr. v objektoch výšky do 12 m	%	1,200	69,94	83,93

783 - 783 - Nátery
168,89

51	K	783201811	Odstánenie náterov z kov. stav. doplnk. konštr. oškrabaním	m2	32,640	0,94	30,68
52	K	783224900	Opr. nátery kov. stav. doplnk. konštr. syntet. jed. + 1x email	m2	8,640	4,73	40,87
53	K	783226100	Nátery kov. stav. doplnk. konštr. syntet. základné	m2	8,640	2,49	21,51
54	K	783521900	Opr. náterov klamp. konštr. syntetické jedonosobné	m2	24,000	2,60	62,40
55	K	783904811	Odhrdzavenie kovových konštrukcií	m2	8,640	1,55	13,43

M - PRÁCE A DODÁVKY M
4 230,99
Z1M - M21 - 155 Elektromontáže
4 230,99

56	K	Z10220000	Úprava bleskozvodu pri oprave strechy - podľa samostatného priloženého rozpočtu	kpl	1,000	4 230,99	4 230,99
----	---	-----------	---	-----	-------	----------	----------

OST - Ostatné
1 051,69
H - Hodinové účtovacie sadzby
333,84

57	K	HZ5000113	Stavebno montážne práce náročné - odborné (Tr 3)	hod	24,000	13,91	333,84
----	---	-----------	--	-----	--------	-------	--------

X - Inžinierska činnosť
717,85

PČ	Ty p	Kód	Popis	MJ	Množstvo	J.cena [EUR]	Cena celkom [EUR]
58	K	HZSINZ114	Stavebno montážne práce najnáročnejšie na odbornosť - prehliadky pracoviska a revízie (Tr 4) v rozsahu viac ako 8 hodín	hod	20,000	17,25	345,00
59	K	X-INZ-001	Tahová skúška	kus	1,000	4,85	4,85
60	K	X-INZ-002	Skúšky kotvenia	hod	20,000	13,80	276,00
61	K	X-INZ-003	Vyhodnotenie skúšky	kus	1,000	92,00	92,00

Hárok obsahuje:

Späť na hárok:

optimalizované pre tlač zostáv vo formáte A4 - na výšku

>> skryt

KRYCÍ LIST ROZPOČTU

Stavba: Col Žilina 1 - Colný úrad Žilina - rekonštrukcia strechy - administratívna budova
Objekt: SO-02b - Sklad bleskozvod

Miesto: Dátum: 00.01.1900

Objednávateľ: IČO:
Finančné riaditeľstvo SR IČO DPH:

Zhotoviteľ: IČO:
HBH, a.s., Robotnícka 286, 017 01 Považská Bystrica IČO DPH:

Projektant: IČO:
IČO DPH:

Spracovateľ: IČO:
IČO DPH:

Náklady z rozpočtu	4 230,99
Ostatné náklady	0,00

Cena bez DPH	4 230,99
---------------------	-----------------

DPH základná	20,00%	z	0,00	0,00
znižená	20,00%	z	4 230,99	846,20

Cena s DPH	v EUR	5 077,19
-------------------	--------------	-----------------

Projektant

Dátum a podpis: Pečiatka

Objednávateľ

Dátum a podpis: Pečiatka

Spracovateľ

Dátum a podpis: Pečiatka

Zhotoviteľ

Dátum a podpis: Pečiatka

REKAPITULÁCIA ROZPOČTU

Stavba: Col Žilina1 - Colný úrad Žilina - rekonštrukcia strechy - administratívna budova
Objekt: SO-02b - Sklad bleskozvod
Miesto: Dátum: .00.01.1900
Objednávateľ: Finančné riaditeľstvo SR Projektant:
Zhotoviteľ: HBH, a.s., Robotnícka 286, 017 01 Považská Bystrica Spracovateľ:

Kód - Popis	Cena celkom [EUR]
1) Náklady z rozpočtu	4 230,99
M - Práce a dodávky M	4 230,99
21-M - Elektromontáže	3 951,02
46-M - Zemné práce pri extr.mont.prácach	279,97
2) Ostatné náklady	0,00
Celkové náklady za stavbu 1) + 2)	4 230,99

ROZPOČET

Stavba: Col_Zilina1 - Colný úrad Žilina - rekonštrukcia strechy + administratívna budova
 Objekt: SO-02b - Sklad bleskozvod

Miesto: Dátum: 00.01.1900

Objednávateľ: Finančné riaditeľstvo SR Projektant:
 Zhotoviteľ: HBH, a.s., Robotnícka 286, 017 01 Považská Bystrica Spracovateľ:

PČ	Ty p	Kód	Popis	MJ	Množstvo	J.cena [EUR]	Cena celkom [EUR]
----	------	-----	-------	----	----------	--------------	-------------------

Náklady z rozpočtu **4 230,99**

M - Práce a dodávky M **4 230,99**

21-M - Elektromontáže **3 951,02**

1	K	210220026	Uzemňovacie vedenie v zemi FeZn do 120 mm2 vrátane svorček, prepoj., izolácia spojov, mestská zástavba	m	92,000	0,78	71,76
2	M	3544112000	Páska uzemňovacia 30x4 mm	kg	86,664	2,23	193,26
3	K	210220101	Zvodový vodič včítane podpory FeZn do D 10 mm, A1 D 10 mm FeZn - D 8 mm	m	195,000	5,13	1.000,35
4	M	1561522500	Drôt ťahaný nepatentovaný z neuslouchitých ocelí pozinkovaný mäkký ozn. STN 11 343 podľa EN S195T D 8.00mm	kg	26,250	1,19	31,24
5	K	2102201031	Demontáž- Zvodový vodič včítane podpory FeZn do D 10 mm, A1 D 10 mm AlMgSi D 8 mm	m	195,000	4,63	902,85
6	K	210220231	Zachyt. tyč včít. upevnenia na stojane malom - veľkom do 3 m dĺžky tyče	ks	8,000	8,27	66,16
7	K	2102202311	Demontáž- Zachyt. tyč včít. upevnenia na stojane malom - veľkom do 3 m dĺžky tyče	ks	2,000	4,63	9,26
8	K	210220302	Bleskozvodová svarka nad 2 skrutky (ST, SJ, SK, SZ, SR 01, 02)	ks	88,000	3,62	318,56
9	K	2102203021	Demontáž- Bleskozvodová svarka nad 2 skrutky (ST, SJ, SK, SZ, SR 01, 02)	ks	88,000	3,62	318,56
10	K	210220362	Tyčový uzemňovač zarazený do zeme a pripoj. vedenie 4, 5 m súprava	ks	7,000	22,12	154,84
11	M	3540500900	HR-Zemniaca tyč ZT-2 diel D 26, typ ZT2d-f1 25,5x2mm	ks	7,000	27,25	190,75
12	M	3540404500	HR-Podpera PV 21, plást	ks	12,000	2,57	30,84
13	M	3540405200	HR-Podpera PV 32	ks	80,000	1,30	104,00
14	M	3540406300	HR-Svarka SP 1	ks	6,000	0,71	4,26
15	M	3540406800	HR-Svarka SS	ks	45,000	0,42	18,90
16	M	3540406100	HR-Svarka SK	ks	8,000	0,61	4,88
17	M	3540406200	HR-Svarka SO	ks	2,000	1,20	2,40
18	K	210220372	Ochranný uholník alebo rúrka s držiak. do steny	ks	5,000	9,00	45,00
19	K	2102203721	Demontáž- Ochranný uholník alebo rúrka s držiak. do steny	ks	5,000	9,00	45,00
20	K	2102205801	Východzia revízia	hod	1,000	250,00	250,00
26	K	MV	Murárske výpomoci	%	1,000	37,63	37,63
27	K	PM	Podružný materiál	%	3,000	37,63	112,89
28	K	PPV	Podiel pridružených výkonov	%	1,000	37,63	37,63

46-M - Zemné práce pri extr.mont.prácach **279,97**

24	X	460200143	Hĺbenie káblovej rýhy 35 cm širokej a 60 cm hlbkej, v zemine triedy 3	m	70,000	2,83	198,10
25	K	460560143	Ručný zásep nezap. káblovej rýhy bez zhutn. zeminy, 35 cm širokej, 60 cm hlbkej v zemine tr. 3	m	70,000	1,13	79,10
29	K	PPV	Podiel pridružených výkonov	%	1,000	2,77	2,77



PROMA s.r.o.



ISO 14001 OHSAS 18001 ISO 9001 ISO/IEC 27001

tel : +421/41/707 88 00-1
fax : +421/41/707 88 40
e-mail : sekretariat.za@proma.sk
web : www.proma.sk

Projektová príprava a riadenie výstavby

PONUKA

Colný úrad Žilina – rekonštrukcia strechy administratívnej budovy a skladu

časť „OSTATNÉ“

OBSTARÁVATEL:

Finančné riaditeľstvo Slovenskej republiky
Lazovná 63
974 01 Banská Bystrica

UCHÁDZAČ:

PROMA, s.r.o.
Bytčická 16/3492
010 01 Žilina

27.6.2013

Sídlo firmy : Bytčická 16, 010 01 Žilina
IČO : 0031621252
IČDPH : SK2020444239
F-05-01

Banka : Prima banka Slovensko a.s., Žilina
Č. účtu : 3167512001/5600
DIČ : 2020444239

Zapísaný : v OR OS Žilina
Oddiel : S.r.o.
Vložka : 2390/L

- 1 -



PROMA s.r.o.

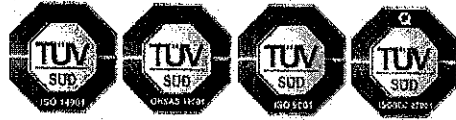

ISO 14001 OHSAS 18001 ISO 9001 ISO/IEC 27001

tel : +421/41/707 88 00-1
fax : +421/41/707 88 40
e-mail : sekretariat.za@proma.sk
web : www.proma.sk

Projektová príprava a riadenie výstavby

OBSAH PONUKY

1. Identifikačné údaje uchádzača
2. Vyhlásenie uchádzača
3. Doklady a dokumenty preukazujúce splnenie podmienok účasti:
 - 3.1 **Doklady a dokumenty preukazujúce splnenie podmienok účasti týkajúcich sa osobného postavenia uchádzača**
 - 3.1.1 Potvrdenie ÚVO o zapísaní do zoznamu podnikateľov
 - 3.1.2 Čestné vyhlásenie uchádzača, že nemá právoplatne uložený zákaz účasti vo VO, alebo nie je osobou,
 - 3.2 **Doklady a dokumenty preukazujúce splnenie podmienok účasti týkajúcich sa finančného a ekonomického postavenia uchádzača**
 - 3.2.1 Vyjadrenia bánk o schopnosti plniť finančné záväzky
 - 3.2.2 Čestné vyhlásenie uchádzača, že nemá vedené účty v iných bankách ako tých, od ktorých predložil vyjadrenia
 - 3.2.3 Prehľad o dosiahnutom obrate v oblasti, ktorej sa predmet zákazky týka za roky 2010, 2011, 2012
 - 3.2.4 Výkazy ziskov a strát za roky 2010, 2011, 2012
 - 3.3 **Doklady a dokumenty preukazujúce splnenie podmienok účasti týkajúcich sa technickej alebo odbornej spôsobilosti uchádzača**
 - 3.3.1 Zoznam stavebných prác rovnakého alebo podobného charakteru ako je predmet zákazky za roky 2008, 2009, 2010, 2011, 2012 + referenčné listy potvrdené odberateľmi
 - 3.3.2 Údaje o vzdelaní a odbornej praxi alebo o odbornej kvalifikácii riadiacich zamestnancov, osobitne osôb zodpovedných za riadenie stavebných prác alebo za poskytnutie služby + osvedčenie + čestné vyhlásenie stavbyvedúceho
 - 3.3.3 Certifikát systému manažérstva kvality STN EN ISO 9001:2009
 - 3.3.4 Certifikát systému environmentálneho manažérstva STN EN ISO 14001:2005
4. Obchodné podmienky – návrh zmluvy o dielo vrátane príloh
5. Doklad o zložení zábezpeky



PROMA s.r.o.
architektúra a projektovanie stavieb
BYTOČICKÁ 16, 010 01 ŽILINA, SLOVAKIA
TEL./FAX: +421/41/7078800-1, 707894
IČD: 41821252, IČ DPH: SK2020444

V Žiline 27.6.2013

.....
Ing. Ján Majerský, PhD., konateľ,
generálny riaditeľ
PROMA, s.r.o.

Sídlo firmy : Bytčická 16, 010 01 Žilina
IČO : 0031621252
IČDPH : SK2020444239
F-05-01

Banka : Príma banka Slovensko a.s., Žilina
Č. účtu : 3167512001/5600
DIČ : 2020444239

Zapísaný : v OR OS Žilina
Oddiel : S.r.o.
Vložka : 2390/L



PROMA s.r.o.



ISO 14001 OHSAS 18001 ISO 9001 ISO/IEC 27001

tel : +421/41/707 88 00-1
fax : +421/41/707 88 40
e-mail : sekretariat.za@proma.sk
web : www.proma.sk

Projektová príprava a riadenie výstavby

1.

Identifikačné údaje uchádzača

Obchodný názov:	PROMA, s.r.o.
Sídlo	Bytčická 16/3472, 010 01 Žilina
Registrácia:	Obchodný register Okresného súdu Žilina, oddiel: Sro , vložka č. 2390/L
Štatutárny orgán:	Ing. Ján Majerský, PhD. – konateľ, generálny riaditeľ
Oprávnený vo veciach	
a) zmluvných	Ing. Ján Majerský, PhD. majersky@proma.sk
b) technických	Milan Král kral@proma.sk
IČO:	31 621 252
DIČ:	2020 444 239
IČ DPH:	SK 2020 444 239
Bankové spojenie:	Prima banka Slovensko a.s.
Číslo účtu:	316 751 2001 /5600
Bankové spojenie:	UniCredit Bank Slovakia a.s.
Číslo účtu:	661 565 0007/1111
Bankové spojenie:	VÚB, a.s.
Číslo účtu:	171 134 6651/0200
Telefón:	041/ 707 88 00, 041/ 707 88 01
Fax:	041/ 707 88 40
E-mail:	sekretariat.za@proma.sk



PROMA s.r.o.
architektúra a projektovanie stavieb
BYTČICKÁ 16, 010 01 ŽILINA, SLOVAKIA
TEL /FAX: +421 /41 /7078800-1, 7078840
IČO: 31621252, IČ DPH: SK2020444239

V Žiline 27.6.2013

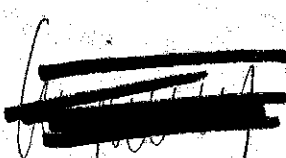
Ing. Ján Majerský, PhD., konateľ,
generálny riaditeľ
PROMA, s.r.o.

Sídlo firmy : Bytčická 16, 010 01 Žilina
IČO : 0031621252
IČDPH : SK2020444239
F-05-01

Banka : Prima banka Slovensko a.s., Žilina
Č. účtu : 3167512001/5600
DIČ : 2020444239

Zapísaný : v OR OS Žilina
Oddiel : S.r.o.
Vložka : 2390/L



PROMA s.r.o.

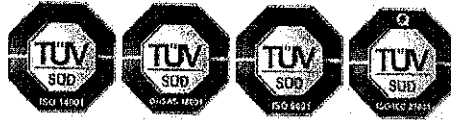

ISO 14001 OHSAS 18001 ISO 9001 ISO/IEC 27001

tel : +421/41/707 88 00-1
fax : +421/41/707 88 40
e-mail : sekretariat.za@proma.sk
web : www.proma.sk

Projektová príprava a riadenie výstavby

2.

Vyhlasenie uchádzača

Vyhlasujeme, že súhlasíme s podmienkami verejnej súťaže na predmet zákazky „Colný úrad Žilina - rekonštrukcia strechy administratívnej budovy a skladu“, ktoré určil verejný obstarávateľ v oznámení o vyhlásení verejného obstarávania a v súťažných podkladoch.

Vyhlasujeme, že všetky predložené doklady a údaje uvedené v ponuke sú pravdivé a úplné.

Vyhlasujeme, že predkladáme iba jednu ponuku a nie sme v tom istom postupe zadávania zákazky členom skupiny dodávateľov, ktorá predkladá ponuku.

Vyhlasujeme, že dávame písomný súhlas k tomu, že doklady, ktoré poskytujeme v súvislosti s týmto verejným obstarávaním, môže verejný obstarávateľ spracovávať podľa zákona č. 428/2002 Z. z. o ochrane osobných údajov v znení neskorších predpisov.

Vyhlasujeme, že v súlade s § 45 ods. 8 zákona o verejnom obstarávaní dávame písomný súhlas k tomu, aby kópia našej ponuky bola poskytnutá Úradu pre verejné obstarávanie v zmysle § 9 ods. 7 zákona o verejnom obstarávaní na zverejnenie podľa § 112 písm. r) zákona o verejnom obstarávaní.



PROMA s.r.o.
architektúra a projektovanie stavieb
BYTČICKÁ 16, 010 01 ŽILINA, SLOVAKIA
TEL/FAX: +421/41/7078800-1, 7078840
IČO: 01621252, IČDPH: SK202044239

V Žiline 27.6.2013

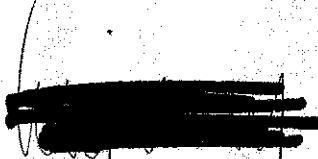
Ing. Ján Majerský, PhD., konateľ,
generálny riaditeľ
PROMA, s.r.o.

Sídlo firmy : Bytčická 16, 010 01 Žilina
IČO : 0031621252
IČDPH : SK2020444239
F-05-01

Banka : Prima banka Slovensko a.s., Žilina
Č. účtu : 3167512001/5600
DIČ : 2020444239

Zapísaný : v OR OS Žilina
Oddiel : S.r.o.
Vložka : 2390/L





PROMA s.r.o.



ISO 14001 OHSAS 18001 ISO 9001 ISO/IEC 27001

tel : +421/41/707 88 00-1
fax : +421/41/707 88 40
e-mail : sekretariat.za@proma.sk
web : www.proma.sk

Projektová príprava a riadenie výstavby

PONUKA

Colný úrad Žilina – rekonštrukcia strechy administratívnej budovy a skladu

časť „KRITÉRIÁ“

OBSTARÁVATEL:

Finančné riaditeľstvo Slovenskej republiky
Lazovná 63
974 01 Banská Bystrica

UCHÁDZAČ:

PROMA, s.r.o.
Bytčická 16/3492
010 01 Žilina

27.6.2013

Sídlo firmy : Bytčická 16, 010 01 Žilina
IČO : 0031621252
IČDPH : SK2020444239
F-05-01

Banka : Prima banka Slovensko a.s., Žilina
Č. účtu : 3167512001/5600
DIČ : 2020444239

Zapísaný : v OR OS Žilina
Oddiel : S.r.o.
Vložka : 2390/L

- 1 -



PROMA s.r.o.



ISO 14001 OHSAS 18001 ISO 9001 ISO/IEC 27001

tel : +421/41/707 88 00-1
fax : +421/41/707 88 40
e-mail : sekretariat.za@proma.sk
web : www.proma.sk

Projektová príprava a riadenie výstavby

OBSAH PONUKY

1. Návrh na plnenie kritérií
2. Výkaz výmer



PROMA s.r.o.
architektúra a projektovanie stavieb
BYTČICKÁ 16, 010 01 ŽILINA, SLOVAKIA
TEL./FAX: +421/41/7078800-1, 7078840
IČO: 41861660-16 OPH: SK2020444239

V Žiline 27.6.2013

~~_____~~
~~_____~~
Ing. Ján Majerský, PhD., konateľ,
generálny riaditeľ
PROMA, s.r.o.

Sídlo firmy : Bytčická 16, 010 01 Žilina
IČO : 0031621252
IČDPH : SK2020444239
F-05-01

Banka : Príma banka Slovensko a.s., Žilina
Č. účtu : 3167512001/5600
DIČ : 2020444239

Zapísaný : v OR OS Žilina
Oddiel : S.r.o.
Vložka : 2390/L



PROMA s.r.o.



ISO 14001 OHSAS 18001 ISO 9001 ISO/IEC 27001

tel : +421/41/707 88 00-1
fax : +421/41/707 88 40
e-mail : sekretariat.za@proma.sk
web : www.proma.sk

Projektová príprava a riadenie výstavby

1.

NÁVRH UCHÁDZAČA NA PLNENIE KRITÉRIA NA VYHODNOTENIE PONÚK

Verejný obstarávateľ: Finančné riaditeľstvo Slovenskej republiky,
Lazovná 63, 974 01 Banská Bystrica

Názov predmetu zákazky: „Colný úrad Žilina - rekonštrukcia strechy administratívnej budovy a skladu“

Údaje: Obchodné meno uchádzača PROMA, s.r.o.
Sídlo alebo miesto podnikania uchádzača Bytčická 16/3492, 010 01 Žilina
(v prípade skupiny dodávateľov za každého člena skupiny dodávateľov)

Index	Hodnotené kritérium	Návrh na plnenie kritéria
1.	A. Cena za celý predmet zákazky vyjadrená v eurách s DPH podľa výkazu výmer	123 907,28
2.	B. Lehota zhotovenia stavby vyjadrená v kalendárnych dňoch odo dňa odovzdania a prevzatia staveniska dodávateľovi	45

Určenie kritéria A.:

Cena za celý predmet zákazky vyjadrená v eurách bez DPH	Výška DPH vyjadrená v eurách	Cena za celý predmet zákazky vyjadrená v eurách vrátane DPH
103 256,07	20 651,21	123 907,28

Všetky výpočty sa zaokrúhľujú na dve desatinné miesta.

E-mailová adresa uchádzača pre potreby elektronickej aukcie: kullmanova@proma.sk

Identifikačné údaje kontaktnej osoby zodpovednej za elektronicnú aukciu na strane uchádzača:

Meno a priezvisko : Ing. Marcela Kullmanová
telefónne číslo: 041/707 88 00, 041/707 88 01, 0918 507 931
e-mail: kullmanova@proma.sk

PROMA s.r.o.
architektúra a projektovanie stavieb
BYTČICKÁ 16, 010 01 ŽILINA, SLOVAKIA
TEL./FAX: +421/41/7073500-1, 707884
IČO: 31621252, IČ DPH: SK202044239

V Žiline, dňa 27.6.2013

Ing. Ján Majerský, PhD., konateľ,
generálny riaditeľ, PROMA, s.r.o.

Poznámka:

podpis uchádzača alebo osoby oprávnenej konať za uchádzača (v prípade skupiny dodávateľov podpis každého člena skupiny dodávateľov alebo osoby oprávnenej konať za každého člena skupiny dodávateľov).

Sídlo firmy : Bytčická 16, 010 01 Žilina Banka : Príma banka Slovensko a.s., Žilina Zapisany : v OR OS Žilina
IČO : 0031621252 Č. účtu : 3167512001/5600 Oddiel : S.r.o.
IČDPH : SK202044239 DIČ : 202044239 Vložka : 2390/L
F-05-01



PROMA s.r.o.

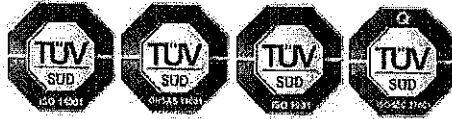

ISO 14001 OHSAS 18001 ISO 9001 ISO/IEC 27001

tel : +421/41/707 88 00-1
fax : +421/41/707 88 40
e-mail : sekretariat.za@proma.sk
web : www.proma.sk

Projektová príprava a riadenie výstavby

2. VÝKAZ VÝMER

Sídlo firmy : Bytčická 16, 010 01 Žilina
IČO : 0031621252
IČDPH : SK2020444239
F-05-01

Banka : Príma banka Slovensko a.s., Žilina
Č. účtu : 3167512001/5600
DIČ : 2020444239

Zapísaný : v OR OS Žilina
Oddiel : S.r.o.
Vložka : 2390/L



REKAPITULÁCIA OBJEKTOV STAVBY

Stavba: Colný úrad Žilina - rekonštrukcia strechy - administratívna budova

Miesto: Žilina

Dátum: 25.06.2013

Objednávateľ: Finančné riaditeľstvo SR

Projektant:

Zhotoviteľ: PROMA s.r.o., Žilina

Spracovateľ:

Kód	Objekt	Cena bez DPH [EUR]	Cena s DPH [EUR]
1) Náklady z rozpočtov		103 256,07	123 907,28
SO-01a	AB Strecha S1,S1a,S2,S3	37 858,30	45 429,96
SO-01b	AB strecha S4	5 484,33	6 581,20
SO-01c	AB strecha S5, S6	3 443,95	4 132,74
SO 01d	AB bleskozvod	826,36	991,63
SO-02a	Sklad	54 205,37	65 046,44
SO-02b	Sklad bleskozvod	1 437,76	1 725,31
2) Ostatné náklady zo súhrnného listu		0,00	0,00
Celkové náklady za stavbu 1) + 2)		103 256,07	123 907,28

z toho:

SO-01	AB	47 612,94	57 135,53
SO-02	Sklad	55 643,13	66 771,75

KRYCÍ LIST ROZPOČTU

Stavba: Colný úrad Žilina - rekonštrukcia strechy - administratívna budova

Objekt: SO-01a - AB Strecha S1,S1a,S2,S3

Miesto:

Dátum: 25.06.2013

Objednávateľ:

Finančné riaditeľstvo SR

IČO:

IČO DPH:

Zhotoviteľ:

PROMA s.r.o., Žilina

IČO:

IČO DPH:

Projektant:

IČO:

IČO DPH:

Spracovateľ:

IČO:

IČO DPH:

Náklady z rozpočtu

37 858,30

Ostatné náklady

0,00

Cena bez DPH

37 858,30

DPH základná

20,00%

z

0,00

0,00

znížená

20,00%

z

37 858,30

7 571,66

Cena s DPH

v

EUR

45 429,96

Projektant

Spracovateľ

Dátum a podpis:

Pečiatka

Dátum a podpis:

Pečiatka

Objednávateľ

Zhotoviteľ

Dátum a podpis:

Pečiatka

Dátum a podpis:

Pečiatka



REKAPITULÁCIA ROZPOČTU

Stavba: Colný úrad Žilina - rekonštrukcia strechy - administratívna budova
Objekt: SO-01a - AB Strecha S1,S1a,S2,S3

Miesto: _____ Dátum: 25.06.2013

Objednávateľ: Finančné riaditeľstvo SR Projektant:
 Zhotoviteľ: PROMA s.r.o., Žilina Spracovateľ:

Kód - Popis	Cena celkom [EUR]
1) Náklady z rozpočtu	37 858,30
HSV - PRÁCE A DODÁVKY HSV	10 901,39
4 - 4 - VODOROVNÉ KONŠTRUKCIE	98,16
6 - 6 - ÚPRAVY POVRCHOV, PODLAHY, VÝPLNE	2 260,97
9 - 9 - OSTATNÉ KONŠTRUKCIE A PRÁCE	8 542,26
PSV - PRÁCE A DODÁVKY PSV	25 759,81
712 - 712 - Povlakové krytiny	8 792,84
713 - 713 - Izolácie tepelné	13 190,51
721 - 721 - Vnútorná kanalizácia	560,12
762 - 762 - Konštrukcie tesárske	44,88
763 - 763 - Konštrukcie - drevostavby	337,03
764 - 764 - Konštrukcie klampiarske	1 852,94
767 - 767 - Konštrukcie doplnk. kovové stavebné	771,88
783 - 783 - Nátery	209,61
M - PRÁCE A DODÁVKY M	0,00
21M - M21 - 155 Elektromontáže	0,00
OST - Ostatné	1 197,10
H - Hodinové zúčtovacie sadzby	399,60
X - Inžinierska činnosť	797,50
2) Ostatné náklady	0,00
Bezpečnostné zariad.	0,00
Celkové náklady za stavbu 1) + 2)	37 858,30



ROZPOČET

Stavba: Colný úrad Žilina - rekonštrukcia strechy - administratívna budova
Objekt: SO-01a - AB Strecha S1,S1a,S2,S3

Miesto: _____ Dátum: 25.06.2013

Objednávateľ: Finančné riaditeľstvo SR
 Zhotoviteľ: PROMA s.r.o., Žilina
 Projektant: _____
 Spracovateľ: _____

PC	Typ	Kód	Popis	MJ	Množstvo	J.cena [EUR]	Geňa celkom [EUR]
Náklady z rozpočtu							37 858,30
HSV - PRÁCE A DODÁVKY HSV							10 901,39
4 - 4 - VODOROVNÉ KONŠTRUKCIE							98,16
1.	K	411322424	Stropy trámové, kazetové, vložkové zo železobetónu tr. C20/25- C25/30	m3	0,271	111,03	30,09
2.	K	411354255	Debnenie stropov zabud. oceľ. rebr. povr. pozítk. v. vlny 50 cm hr. 0,8 mm	m2	3,614	14,69	53,09
3.	K	411362021	Výstuž stropov zo zvarovaných sietí KARI	t	0,012	1 248,17	14,98
6 - 6 - ÚPRAVY POVRCHOV, PODLAHY, VÝPLNE							2 260,97
4.	K	622422121	Oprava vonk. omietok vápenných a vápenocem, st. člen. 1-2 štukových do 10%	m2	17,816	2,59	46,14
5.	K	625991201	Zateplenie vonk. stien omietka silikónová strednozrná a polystyrén hr. 40 mm	m2	17,816	23,23	413,87
6.	K	632451231	Poter pieskocement. 400 kg cem./m3 oceľ. hladný hr. do 3 cm	m2	263,149	6,59	1 734,15
7.	K	632451235	Poter pieskocement. 400 kg cem./m3 oceľ. hladný hr. do 4 cm	m2	7,019	7,75	54,40
8.	K	644941111	Osadenie ventilačných mriežok veľ. do 150 x 150 mm	kus	1,000	4,21	4,21
9.	M	5535E0551	Mriežka vetracia PVC okrúhla, priem. 100 mm, biela	kus	1,000	8,20	8,20
9 - 9 - OSTATNÉ KONŠTRUKCIE A PRÁCE							8 542,26
10.	K	941955102	Lešenie ľahké prac. pomocné v schodisku výš. do 3,5 m	m2	14,760	5,50	81,18
11.	K	949942101	Hydraulická zovňacia plošina na automobil podvozku v. do 27 m	hod	8,000	69,01	552,08
12.	K	953948121	Kotvy chemickým tmelom M 12 hl 110 mm do betónu, ZB alebo kameňa s vyvŕtaním otvoru	kus	20,000	3,27	65,40
13.	K	953950121	Kotévná skrutka pre chemické kotvy M 12 dl 160 mm	kus	20,000	1,00	20,00
14.	K	961044111	Búranie základov z betónu prostého alebo otvorov nad 4 m2	m3	0,054	70,29	3,80
15.	K	962032231	Búranie muriva z tehál na MV, MVC alebo otvorov nad 4 m2	m3	1,305	19,97	26,06
16.	K	965040001	Búranie podkladov - plynosilikátových dosiek hr. 15 cm	m3	39,473	34,74	1 371,29
17.	K	978015221	Otlčenie vonk. omietok váp. vápenocem, zlož. I-IV do 10 %	m2	17,136	0,19	3,26
18.	K	979011111	Zvislá doprava sute a vybúr. hmôt za prvé podlažie	t	54,382	7,44	404,60
19.	K	979011121	Zvislá doprava sute a vybúr. hmôt za každé ďalšie podlažie	t	271,910	5,21	1 416,65
20.	K	979081111	Odvoz sute a vybúranych hmôt na skládku do 1 km	t	54,382	11,77	640,08
21.	K	979081121	Odvoz sute a vybúranych hmôt na skládku každý ďalší 1 km	t	761,348	0,42	319,77
22.	K	979082111	Vnútroštavenisková doprava sute a vybúranych hmôt do 10 m	t	54,382	7,50	407,87
23.	K	979118705	Poplatok za ulož. a znešk. st. odp. na urč. sklád. - asfalt, lepenka "Z" - zvláštny odpad	t	10,928	160,00	1 748,48
24.	K	979131409	Poplatok za ulož. a znešk. staveb. sute na vymedzených skládkach "O" - ostatný odpad	t	43,454	20,00	869,08
25.	K	999281111	Presun hmôt pre opravy v objektoch výšky do 25 m	t	21,626	28,33	612,66



PSV - PRÁCE A DODÁVKY PSV

25 759,81

712 - 712 - Povlakové krytiny

8 792,84

26	K	712300832	Odstránenie povl. krytiny striech do 10° 2- vrstvovej	m ²	14,323	0,63	9,02
27	K	712300833	Odstránenie povl. krytiny striech do 10° 3- vrstvovej	m ²	544,753	0,70	381,33
28	K	712300834	Odstránenie povl. krytiny striech do 10° priplatok za každú ďalšiu vrstvu	m ²	526,298	0,07	36,84
29	K	712300845	Odstránenie ventilačnej hlavice na plochej stěche do 10°	kus	2,000	1,44	2,88
30	K	712311101	Zhotovenie povl. krytiny striech do 10° za studena náterom asfalt. penetračným	m ²	343,630	0,55	189,00
31	M	SIPLASTPRIMER	Podkladové nátery SIPLAST Primer penetračný náter pre vonkajšie použitie aj na navlhnutý podklad 10l/bal., 700/pal.	l	76,131	2,29	174,34
32	K	712341559	Zhotovenie povl. krytiny striech do 10° pritavením NAIP v plnej ploche	m ²	655,259	3,41	2 234,43
33	M	628280429	Pas asfaltovaný ELASTOBIT PV TOP 52 sivý	m ²	419,483	6,91	2 898,63
34	M	628361100	Pás ťažký asfaltový FOALBIT AL S 40	m ²	334,065	5,95	1 987,69
35	K	712341659	Zhotovenie povl. krytiny striech do 10° pritavením NAIP bodovo	m ²	21,451	1,40	30,03
36	M	628280313	Pas asfaltovaný viacfunkčný PP-50/700	m ²	21,669	7,00	172,68
37	K	712361701	Zhotovenie povl. krytiny striech do 10° voľne guma	m ²	6,000	1,76	10,56
38	M	272432000	Vstupná ochranná rohož na strechu odolná poveternostným vplyvom hr. 12,5 mm (v podobnú včelím plástom)	m ²	6,000	2,53	15,18
39	K	712741559	Zhotovenie povl. krytiny striech zosilnením pásmi NAIP pritavením š. 330mm	m	112,840	0,90	101,56
40	M	628280482	Pas asfaltovaný pre zhotovenie detailov ELASTOBIT PV 40/25 bobiny 0,25x5 m	m ²	32,442	8,00	259,54
41	K	998712203	Presun hmôt pre izolácie povlakové v objektoch výšky do 24 m	%	3,400	85,04	289,13

713 - 713 - Izolácie tepelné

13 190,51

42	K	713100828	Odstránenie 2-str. kombinovaných dosiek hr. nad 50 mm	m ²	3,614	5,80	20,96
43	K	713111136	Montáž tep. izol. strop voľne klad. rohož, pásmi, dielcami, doskami medzi trámy, do Pas tepelnoizolačný z minerálnej vaty hr. 12 cm	m ²	14,760	2,69	39,70
44	M	6315C0312	Montáž tep. izolácie stien, doskami nastrelenie vonkajšie	m ²	15,055	8,10	121,95
45	K	713131135	Montáž tep. izolácie stien, doskami nastrelenie vonkajšie	m ²	43,530	2,02	87,93
46	M	2831F0324a	Doska z polystyrénu EPS 150 S - hr. 40 mm s nakaširovaným asfaltovým pásom G200 S40	m ²	10,028	19,75	198,05
47	M	2831F0330a	Doska z polystyrénu EPS 150 S - hr. 100 mm s nakaširovaným asfaltovým pásom G200 S40	m ²	34,373	26,14	898,51
48	K	713141151	Montáž tep. izolácie striech, položenie na súcho	m ²	266,763	0,79	210,74
49	M	2831C0320	Spádová doska 1% z polystyrénu EPS 150 S	m ³	19,341	162,22	3 137,50
50	M	6315C0313	Pas tepelnoizolačný z minerálnej vaty hr. 15 cm	m ²	3,686	10,12	37,30
51	K	71314110c	Montáž tep. izolácie striech plochých mechanicky kotvená v. do 20 m výč. dodávky kotiev priemerne 7 ks/m ²	m ²	263,149	2,86	752,61
52	M	2831F0330a	Doska z polystyrénu EPS 150 S - hr. 100 mm s nakaširovaným asfaltovým pásom G200 S40	m ²	271,043	26,14	7 085,06
53	K	713190813	Odstránenie škvárového lôžka hr. do 150 mm (trosková pemza)	m ²	34,502	8,78	302,93
54	K	713191131	Izolácia tepelná podlah, stropov vrchom a striech prekrytie hydroizol fóliou Jutafoi.	m ²	3,614	3,95	14,28
55	K	713191412	Izolácia tepelná - parozábrana z AL fólie	m ²	14,760	4,21	62,14
56	K	713201121	Odstránenie z podlah, stropov, striech vrchom, A400H	m ²	3,614	0,10	0,36
57	K	998713203	Presun hmôt pre izolácie tepelné v objektoch výšky do 24 m	%	1,700	129,70	220,49

721 - 721 - Vnútna kanalizácia

560,12

58	K	721170966	Opr. PVC, PP potrubia, prepojenie stávajúceho potrubia do D 125	kus	5,000	13,39	66,95
59	K	721174026	Potrubie kanalizačné z PP odpadové DN 125	m	5,000	14,07	70,35
60	K	721210823	Demontáž strešných vtokov DN 125	kus	3,000	4,71	14,13
61	K	7212332pc	Strešné vtoky renovačné s integrovanou asfaltovou manžetou DN 125, záchytný kôš, zvislý odtok	kus	3,000	111,84	335,52
62	K	721273154	Ventilačné hlavice polypropylen PP DN 125	kus	2,000	33,54	67,08

63	K	998721203	Presun hmôt pre vnút. kanalizáciu v objektoch výšky do 24 m	%	1,100	5,54	6,09
762 - 762 - Konštrukcie tesárske							44,88
64	K	762311811	Demontáž kotevných želiéz do 5 kg	kus	12,000	0,81	9,72
65	K	762521811	Demontáž podláh z dosiek hrúbky do 32 mm	m2	3,614	1,42	5,13
66	K	762711810	Demontáž priestor. viazaných konštr. z hraného reziva do 120 cm2	m	30,540	0,92	28,10
67	K	998762203	Presun hmôt pre tesárske konštr. v objektoch výšky do 24 m	%	4,500	0,43	1,93
763 - 763 - Konštrukcie - drevostavby							337,03
68	K	763132110	Podlahy sadrokart záves, 2-vrstv. ocel. konštr. CD, bez tep. izol. GKB 12,5 mm	m2	14,760	21,38	315,57
69	K	998763201	Presun hmôt pre drevostavby v objektoch výšky do 12 m	%	6,800	3,16	21,46
764 - 764 - Konštrukcie klampiarske							1 852,94
70	K	764323220.1	Klomp. PZ plech farbený odkvapový lepená krytina rš 250 - farba sivá	m	6,300	8,97	56,51
71	K	764331830	Klomp. demont. lem. múrov na ploch. strech. rš 330 - 30ST	m	43,610	0,41	17,88
72	K	764333220.1	Klomp. PZ plech farbený lemovanie múrov lep. kryt. rš 250 - farba sivá	m	40,700	8,47	344,73
73	K	764333230.1	Klomp. PZ plech farbený lemovanie múrov lep. kryt. rš 330 - farba sivá	m	1,500	11,06	16,59
74	K	764430240.1	Klomp. PZ plech farbený oplechovanie múrov rš 500 - farba sivá	m	65,800	16,74	1 101,49
75	K	764430250.1	Klomp. PZ plech farbený oplechovanie múrov rš 600 - farba sivá	m	3,000	19,53	58,59
76	K	764430260.1	Klomp. PZ plech farbený oplechovanie múrov rš 780 - farba sivá	m	4,300	23,57	101,35
77	K	764430280.1	Klomp. PZ plech farbený oplechovanie múrov rš 1000 - farba sivá	m	1,700	32,00	54,40
78	K	764430840	Klomp. demont. oplechovanie múrov rš 500	m	69,900	0,92	64,31
79	K	764430860	Klomp. demont. oplechovanie múrov rš 700	m	4,300	1,02	4,39
80	K	764430880	Klomp. demont. oplechovanie múrov rš 1000	m	1,700	1,02	1,73
81	K	998764203	Presun hmôt pre klampiarske konštr. v objektoch výšky do 24 m	%	1,700	18,22	30,97
767 - 767 - Konštrukcie doplnk. kovové stavebné							771,88
82	K	767995101	Montáž atypických stavebných doplnk. konštrukcií do 5 kg	kg	18,585	5,24	97,39
83	M	553000020	Kotevné platničky a nadsťavenie zábradlia Z2	kg	20,444	2,50	51,11
84	K	767995103	Montáž atypických stavebných doplnk. konštrukcií do 20 kg	kg	20,000	2,82	56,40
85	K	767995104	Montáž atypických stavebných doplnk. konštrukcií do 50 kg	kg	44,856	1,37	61,45
86	K	767995105	Montáž atypických stavebných doplnk. konštrukcií do 100 kg	kg	105,000	1,23	129,15
87	M	553000010	Oceľová nosná konštrukcia v skladbe S3 - výrobok Z1	kg	115,500	2,50	288,75
88	K	767996801	Demontáž ostatných doplnkov, do 50 kg	kg	64,856	1,21	78,48
89	K	998767203	Presun hmôt pre kovové stav. doplnk. konštr. v objektoch výšky do 24 m	%	1,200	7,63	9,15
783 - 783 - Nátery							209,61
90	K	783201811	Odstránenie náterov z kov. stav. doplnk. konštr. oškrabaním	m2	13,446	0,84	11,29
91	K	783225100	Nátery kov. stav. doplnk. konštr. syntet. dvojnás. +1x email	m2	13,966	7,63	106,56
92	K	783226100	Nátery kov. stav. doplnk. konštr. syntet. základné	m2	17,918	2,82	50,53
93	K	783904811	Ochrana kovových konštrukcií	m2	17,918	0,53	9,50
94	K	784441161	Maľba akrylátová 1 farebná so stropom v schodiisku do 5m	m2	14,760	2,15	31,73
M - PRÁCE A DODÁVKY M							0,00
21M - M21 - 155 Elektromontáže							0,00
95	K	210220000	Úprava bleskozvodu pri oprave strechy - podľa samostatného priloženého rozpočtu	kpl	1,000	0,00	0,00

OST - Ostatné					1 197,10		
H - Hodinové zúčtovacie sadzby					399,60		
96	K	HZS000113	Stavebno-montážne práce náročné - odborné (Tr 3)	hod	40,000	9,99	399,60
X - Inžinierska činnosť					797,50		
97	K	X-INZ-001	Tahová skúška	kus	1,000	85,00	85,00
98	K	X-INZ-002	Skúšky kotvenia	hod	30,000	9,99	299,70
99	K	X-INZ-003	Vyhodnotenie skúšky	kus	1,000	51,00	51,00
100	K	HZSINZ114	Stavebno-montážne práce najnáročnejšie na odbornosť - prehliadky pracoviska a revízie (Tr 4) v rozsahu viac ako 8 hodín	hod	30,000	12,06	361,80



KRYCÍ LIST ROZPOČTU

Stavba: Celný úrad Žilina - rekonštrukcia strechy - administratívna budova

Objekt: SO-01b - AB strecha S4

Miesto:

Dátum: 25.06.2013

Objednávateľ:

IČO:

Finančné riaditeľstvo SR

IČO DPH:

Zhotoviteľ:

IČO:

PROMA s.r.o., Žilina

IČO DPH:

Projektant:

IČO:

IČO DPH:

Spracovateľ:

IČO:

IČO DPH:

Náklady z rozpočtu

5 484,33

Ostatné náklady

0,00

Cena bez DPH

5 484,33

DPH základná

20,00%

z

0,00

0,00

znižena

20,00%

z

5 484,33

1 096,87

Cena s DPH

v EUR

6 581,20

Projektant

Spracovateľ

Dátum a podpis:

Pečiatka

Dátum a podpis:

Pečiatka

Objednávateľ

Zhotoviteľ

Dátum a podpis:

Pečiatka

Dátum a podpis:

Pečiatka

REKAPITULÁCIA ROZPOČTU

Stavba: Celný úrad Žilina - rekonštrukcia strechy - administratívna budova
Objekt: SO-01b - AB strecha S4

Miesto: Dátum: 25.06.2013

Objednávateľ: Finančné riaditeľstvo SR Projektant:
 Zhotoviteľ: PROMA s.r.o., Žilina Spracovateľ:

Kod - Popis	Cena celkom [EUR]
1) Náklady z rozpočtu	5 484,33
HSV - PRÁCE A DODÁVKY HSV	1 308,17
3 - 3 - ZVISLÉ A KOMPLETNÉ KONŠTRUKCIE	66,63
6 - 6 - ÚPRAVY POVRCHOV, PODLAHY, VYPLNE	739,37
9 - 9 - OSTATNÉ KONŠTRUKCIE A PRÁCE	502,17
D1 - PRÁCE A DODÁVKY PSV	3 835,42
713 - 713 - Izolácie tepelné	266,29
762 - 762 - Konštrukcie tesárske	1 053,19
763 - 763 - Konštrukcie - drevostavby	741,83
764 - 764 - Konštrukcie klampiarske	1 185,96
765 - 765 - Krytiny tvrdé	227,55
766 - 766 - Konštrukcie stolárske	66,26
783 - 783 - Nátery	253,29
784 - 784 - Malby	41,05
OŠT - Ostatné	340,74
H - Hodinové zúčtovacie sadzby	159,84
X - Inžinierska činnosť	180,90
2) Ostatné náklady	0,00
Bezpečnostné zariadenia	0,00
Celkové náklady za stavbu 1) + 2)	5 484,33



ROZPOČET

Stavba: C0tny urad Zilina - rekonstrukcia strechy - administrativna budova
Objekt: **SO-01b - AB strecha S4**

Miesto: Datum: 25.06.2013

Objednávateľ: Finančné riaditeľstvo SR Projektant:
 Zhotoviteľ: PROMA s.r.o., Žilina Spracovateľ:

PC	Typ	Kod	Popis	MJ	Množstvo	J.cena [EUR]	Cena celkom [EUR]
Náklady z rozpočtu							5 484,33
HSV - PRÁCE A DODÁVKY HSV							1 308,17
3 - 3 - ZVISLÉ A KOMPLETNÉ KONŠTRUKCIE							66,63
1.	K	316381136	Komínové krycie dosky z betónu tr. C30/37 s presahom hr. 100 mm.	m ²	1,960	28,26	55,39
2.	K	317362021	Výstuž prekladov, ríms, krycej dosky zo zvarovaných sietí ťahaných KARI	t	0,009	1 248,80	11,24
6 - 6 - ÚPRAVY POVRCHOV, PODLAHY, VÝPLNE							739,37
3.	K	622422421	Oprava omietok vápenných a vápennocem, st. čien. 1-2 štukových 30-40%	m ²	56,064	6,67	373,95
4.	K	622464212	Vonk. omietka stien tenkovrst. akrylátová základ a škrabaná 2 mm	m ²	8,880	11,78	104,61
5.	K	622484010	Potiahnutie vonk. stien sklotekstilnou mriežkou	m ²	8,880	3,44	30,55
6.	K	622491314	Náter fasády akrylátová farba 1x a 1x penetrácia	m ²	47,184	4,88	230,26
9 - 9 - OSTATNÉ KONŠTRUKCIE A PRÁCE							502,17
7.	K	941955001	Lešenie ľahké prac. pomocné výš. podlahy do 1,2 m	m ²	34,321	2,27	77,91
8.	K	941955003	Lešenie ľahké prac. pomocné výš. podlahy do 2,5 m	m ²	3,200	5,39	17,25
9.	K	978015241	Otlčenie vonk. omietok váp. vápenocem. zlož. I-IV do 30%	m ²	56,064	0,44	24,67
10.	K	979011111	Zvislá doprava sute a vybúr. hmôt za prvé podlažie	t	3,471	7,44	25,82
11.	K	979011121	Zvislá doprava sute a vybúr. hmôt za každé ďalšie podlažie	t	20,826	5,21	108,50
12.	K	979081111	Odvóz sute a vybúraných hmôt na skládku do 1 km	t	3,471	11,77	40,85
13.	K	979081121	Odvóz sute a vybúraných hmôt na skládku každý ďalší 1 km	t	48,594	0,42	20,41
14.	K	979082111	Vnútroštavenisková doprava sute a vybúraných hmôt do 10 m	t	3,471	7,50	26,03
15.	K	979131409	Poplatok za ulož. a znešk. staveb. sute na vymedzených skládkach "O" ostatný odpad	t	3,471	20,00	69,42
16.	K	999281111	Presun hmôt pre opravy v objektoch výšky do 25 m	t	3,223	28,33	91,31
D1 - PRÁCE A DODÁVKY PSV							3 835,42
713 - 713 - Izolácie tepelné							266,29
17.	K	713111131	Montáž tep. izolácie stropov.rebrových: spodom, pripojenie drôtom	m ²	19,061	2,68	51,08
18.	M	631500314	Pás tepelnoizolačný z minerálnej vaty hr. 16 cm	m ²	19,442	6,23	121,12
19.	K	713191121	Izolácia tepelná podláh, stropov, striech vrchom, položením A400H	m ²	3,060	2,38	7,28
20.	K	713191412	Izolácia tepelná položenie parozábrany z AL fólie	m ²	19,061	4,21	80,25
21.	K	713201121	Odstránenie z podláh, stropov, striech vrchom; A400H	m ²	21,088	0,10	2,11
22.	K	998713203	Presun hmôt pre izolácie tepelné v objektoch výšky do 24 m.	%	1,700	2,62	4,45
762 - 762 - Konštrukcie tesárske							1 053,19
23.	K	762311103	Montáž kotevných želiez	kus	18,000	1,54	27,72
24.	M	553000115	Kotevná závitová tyč d12 + matica	kus	18,000	6,32	113,76
25.	K	762311104	Montáž kotevných želiez zložitých	kus	2,000	1,54	3,08



26	M	553000001	Oceľový kotviaci prvok pozinkovaný pre kotvenie kroky do múru	ks	2,000	6,32	12,64
27	K	762311811	Demontáž kotevných želez do 5 kg	kus	24,000	0,81	19,44
28	K	762331812	Demontáž viazaných konštr. krovov prierez plocha nad 120 do 224cm2	m	71,300	1,50	106,95
29	K	762332110	Montáž krovov viazaných prierez plocha do 120 cm2	m	10,000	4,44	44,40
30	M	605103700	Doska SM neopracovaná 2 24 250-300	m3	0,041	265,00	10,87
31	K	762332120	Montáž krovov viazaných prierez plocha nad 120 do 224 cm2	m	35,900	5,76	206,78
32	M	605152085	Hranol SM-1 100x160	m3	0,632	265,00	167,48
33	K	762341210	Montáž debnenia striech rovných z dosiek hrubých na zraz	m2	20,452	3,35	68,51
34	M	605127350	Doska SM omietaná 1 24-32x250-300	m3	0,562	265,00	148,93
35	K	762341811	Demontáž debnenia striech rovných, z dosiek hrubých	m2	42,176	1,02	43,02
36	K	762395000	Spojovacie a ochranné prostriedky k montáži krovov	m3	1,235	27,74	34,26
37	K	998762203	Presun hmôt pre tesárske konštr. v objektoch výšky do 24 m	%	4,500	10,08	45,35

763 - 763 - Konštrukcie - drevostavby

741,83

38	K	763131211	Podhlady sadrokartónové na drev. konštr. s priamym uchyt. GKB 12,5 mm	m2	16,421	15,40	252,88
39	K	763131281	Montáž drevenej nosnej konštr. podhladi	m2	39,920	10,02	400,00
40	M	605171800	Lata podkladná 60/40 mm	m	43,912	0,95	41,72
41	K	998763201	Presun hmôt pre drevostavby v objektoch výšky do 12 m	%	6,800	6,95	47,23

764 - 764 - Konštrukcie klampiarske

1 185,96

42	K	764311201.1	Klamp. PZ pl. zastrešenie hladké z tabúl š. 1000 mm do 30 st. - farba sivá	m2	20,500	27,98	573,59
43	K	764311821	Klamp. demont. zastrešenia na hl. krytina 1000 do 30 st. -25m2	m2	21,088	0,93	19,61
44	K	764331830	Klamp. demont. lem. múrov na ploch. strech. rš 330 -30ST	m	12,370	0,41	5,07
45	K	764331850	Klamp. demont. lem. múrov na ploch. strech. rš 500 -30ST	m	13,110	0,50	6,56
46	K	764331860	Klamp. demont. lem. múrov na ploch. strech. rš 660-750 -30ST	m	2,190	0,60	1,31
47	K	764339230.1	Klamp. PZ plech farbený lem. komínov na hlad. krytine v ploche - farba sivá	m2	0,800	32,35	25,88
48	K	764339830	Klamp. demont. lem. komínov hladké v ploche -30ST	m2	4,320	1,60	6,91
49	K	764352201.1	Klamp. PZ plech farbený žľaby pododkvap. polkruh. rš 250 dl 5m - farba sivá	m	6,000	14,64	87,84
50	K	764352810	Klamp. demont. žľaby polkruhové rš 330-30ST	m	5,750	0,69	3,97
51	K	764359231.1	Klamp. PZ plech farbený žľaby kotlík 200x250x350	kus	2,000	11,17	22,34
52	K	764359820	Klamp. demont. kotlík oválny -30ST	kus	2,000	1,99	3,98
53	K	764391820	Klamp. demont. záveterná lišta rš 330 -30ST	m	9,300	0,50	4,65
54	K	764430230.1	Klamp. PZ plech farbený oplechovanie múrov rš 400 - farba sivá	m	5,100	13,85	70,64
55	K	764430240.1	Klamp. PZ plech farbený oplechovanie múrov rš 500 - farba sivá	m	3,700	16,74	61,94
56	K	764430250.1	Klamp. PZ plech farbený oplechovanie múrov priemerná rš 600 - farba sivá	m	3,550	19,53	69,33
57	K	764430260.1	Klamp. PZ plech farbený oplechovanie múrov priemerná rš 750 - farba sivá	m	4,600	23,57	108,42
58	K	764430840	Klamp. demont. oplechovanie múrov rš 500	m	13,550	0,92	12,47
59	K	764454202.1	Klamp. PZ plech farbený rúry odpadové kruhové d-100 - farba sivá	m	4,900	15,50	75,95
60	K	764454801	Klamp. demont. rúr odpadových kruhových d-100	m	7,000	0,58	4,06
61	K	764456852	Klamp. demont. kolien výtakových kruhových d-100	kus	2,000	0,81	1,62
62	K	998764203	Presun hmôt pre klampiarske konštr. v objektoch výšky do 24 m	%	1,700	11,66	19,82

765 - 765 - Krytiny tvrdé

227,55

63	K	765901126	Zakrytie šikmých striech podstrešnou paropriepustnou membránou Juta-dren	m2	20,500	11,10	227,55
----	---	-----------	--	----	--------	-------	--------

766 - 766 - Konštrukcie stolárske

66,26

64	K	766421811	Demontáž obloženia podhladi z panelov pl. do 1,5m2	m2	15,329	3,51	53,80
----	---	-----------	--	----	--------	------	-------



65	K	766421822	Demontáž podkladových roštov pre obloženie podhládov	m ²	15,329	0,77	11,80
66	K	998766203	Presun hmôt pre konštr. stolárske v objektoch výšky do 24 m	%	1,000	0,66	0,66
783 - 783 - Nátery							253,29
67	K	783201811	Odstránenie náterov z kov. stav. doplnk. konštr. oškrabáňím	m ²	8,320	0,84	6,99
68	K	783224900	Ópr. nátery kov. stav. doplnk. konštr. syntet. jed.+1x email	m ²	8,320	4,24	35,28
69	K	783226100	Nátery kov. stav. doplnk. konštr. syntet. základné	m ²	8,320	2,82	23,46
70	K	783782203	Nátery tesárskych konštr. proti plesňové, proti hnilobné a proti škodcom	m ²	62,722	2,92	183,15
71	K	783904811	Ochrana kovových konštrukcií	m ²	8,320	0,53	4,41
784 - 784 - Malby							41,05
72	K	784452371	Malba zo zmesi tekut. 1 far. dvojnás. b. strop miest. do 3,8m	m ²	16,421	2,50	41,05
OST - Ostatné							340,74
H - Hodinové zúčtovacie sadzby							159,84
73	K	HZ5000113	Stavebno-montážne práce náročné - odborné (Tr 3)	hod	16,000	9,99	159,84
X - Inžinierska činnosť							180,90
74	K	HZSINZ114	Stavebno-montážne práce najnáročnejšie na odbornosť - prehliadky pracoviska a revízie (Tr 4) v rozsahu viac ako 8 hodín	hod	15,000	12,06	180,90

KRYCÍ LIST ROZPOČTU

Stavba: Colný úrad Žilina - rekonštrukcia strechy - administratívna budova
Objekt: SO-01c - AB strecha S5, S6

Miesto:

Dátum: 25.06.2013

Objednávateľ:

IČO:

Finančné riaditeľstvo SR

IČO DPH:

Zhotoviteľ:

IČO:

PROMA s.r.o., Žilina

IČO DPH:

Projektant:

IČO:

IČO DPH:

Spracovateľ:

IČO:

IČO DPH:

Náklady z rozpočtu

3 443,95

Ostatné náklady

0,00

Cena bez DPH

3 443,95

DPH základná

20,00%

z

0,00

0,00

znížená

20,00%

z

3 443,95

688,79

Cena s DPH

v EUR

4 132,74

Projektant

Spracovateľ

Dátum a podpis:

Pečiatka

Dátum a podpis:

Pečiatka

Objednávateľ

Zhotoviteľ

Dátum a podpis:

Pečiatka

Dátum a podpis:

Pečiatka

REKAPITULÁCIA ROZPOČTU

Stavba: Cólny úrad Žilina - rekonštrukcia strechy - administratívna budova
Objekt: SO-01c - AB strecha S5, S6

Miesto:

Dátum:

25.06.2013

Objednávateľ: Finančné riaditeľstvo SR
Zhotoviteľ: PROMA s.r.o., Žilina

Projektant:
Spracovateľ:

Kód - Popis	Čena celkom (EUR)
1) Náklady z rozpočtu	3 443,95
HSV - PRÁCE A DODÁVKY HSV	413,70
6 - 6 - ÚPRAVY POVRCHOV, PODLAHY, VÝPLNE	186,36
9 - 9 - OSTATNÉ KONŠTRUKCIE A PRÁCE	227,34
PSV - PRÁCE A DODÁVKY PSV	2 224,74
712 - 712 - Povlakové krytiny	754,64
713 - 713 - Izolácie tepelné	1 080,37
764 - 764 - Konštrukcie klampiarske	389,73
M - PRÁCE A DODÁVKY M	99,00
24M - M24 - 158 Montáž VZT zariadení a sušiarňí	99,00
OST - Ostatné	706,51
H - Hodinové zúčtovacie sadzby	239,76
X - Inžinierska činnosť	466,75
2) Ostatné náklady	0,00
Bezpečnostné zariad.	0,00
Čelkové náklady za stavbu (1) + 2)	3 443,95

ROZPOČET

Stavba: Colný úrad Žilina - rekonštrukcia strechy - administratívna budova
Objekt: SO-01c - AB strecha S5, S6

Miesto: Dátum: 25.06.2013

Objednávateľ: Finančné riaditeľstvo SR Projektant:
 Zhotoviteľ: PROMA s.r.o., Žilina Správovateľ:

PC	Typ	Kód	Popis	MJ	Množstvo	J.cena [EUR]	Gen.celkom [EUR]
----	-----	-----	-------	----	----------	--------------	------------------

Náklady z rozpočtu **3 443,95**

HSV - PRÁCE A DODÁVKY HSV **413,70**

6 - 6 - ÚPRAVY POVRCHOV, PODLAHY, VÝPLNE **186,36**

1	K	632451235	Poter pieskocement, 400 kg cem./m3 ocel. nladený hr. do 4 cm	m2	24,047	7,75	186,36
---	---	-----------	--	----	--------	------	--------

9 - 9 - OSTATNÉ KONŠTRUKCIE A PRÁCE **227,34**

2	K	965043341	Búranie bet. podkladu s poterom hr. do 10 cm nad 4 m2	m3	0,441	60,38	26,63
---	---	-----------	---	----	-------	-------	-------

3	K	979011111	Zvislá doprava sute a vybúr. hmôt za prvé podlažie	t	2,949	7,44	21,94
---	---	-----------	--	---	-------	------	-------

4	K	979081111	Odvoz sute a vybúranych hmôt na skládku do 1 km	t	2,949	11,77	34,71
---	---	-----------	---	---	-------	-------	-------

5	K	979081121	Odvoz sute a vybúranych hmôt na skládku každý ďalší 1 km	t	41,286	0,42	17,34
---	---	-----------	--	---	--------	------	-------

6	K	979118705	Poplatok za ulož. a znešk. st. odp. na urč. sklád. asfalt. lepenka "Z" - zvláštny odpad	t	0,320	21,58	6,91
---	---	-----------	---	---	-------	-------	------

7	K	979131409	Poplatok za ulož. a znešk. staveb. sute na vymedzených skládkach "O" - ostatný odpad	t	2,629	20,00	52,58
---	---	-----------	--	---	-------	-------	-------

8	K	999281111	Presun hmôt pre opravy v objektoch výšky do 25 m	t	2,373	28,33	67,23
---	---	-----------	--	---	-------	-------	-------

PSV - PRÁCE A DODÁVKY PSV **2 224,74**

712 - 712 - Povtlakové krytiny **754,64**

9	K	712300832	Odstánenie povl. krytiny striech do 10° 2- vrstvovej	m2	32,013	0,63	20,17
---	---	-----------	--	----	--------	------	-------

10	K	712311101	Zhotovenie povl. krytiny striech do 10° za studena náterom asfalt. penetračným	m2	32,980	0,55	18,14
----	---	-----------	--	----	--------	------	-------

11	M	SIPLASTPRIMER1	Podkladové nátery SIPLAST Primer penetračný náter pre vonkajšie použitie aj na navlhnutý podklad 10l/bal., 700l/pal.	l	7,307	2,29	16,73
----	---	----------------	--	---	-------	------	-------

12	K	712341559	Zhotovenie povl. krytiny striech do 10° prítavením NAIP v plnej ploche	m2	56,573	3,41	192,91
----	---	-----------	--	----	--------	------	--------

13	M	628280429	Pos asfaltovaný ELASTOBIT PY TOP-52 sivý	m2	37,927	6,91	262,08
----	---	-----------	--	----	--------	------	--------

14	M	628361100	Pás ťažký asfaltový FOALBIT AL-5-40	m2	27,131	5,95	161,43
----	---	-----------	-------------------------------------	----	--------	------	--------

15	K	712341659	Zhotovenie povl. krytiny striech do 10° prítavením NAIP bodovo	m2	10,188	1,40	14,26
----	---	-----------	--	----	--------	------	-------

16	M	628280313	Pos asfaltovaný viacfunkčný PP-50/700	m2	11,716	2,55	29,88
----	---	-----------	---------------------------------------	----	--------	------	-------

17	K	712741559	Zhotovenie povl. krytiny striech zosilnením pásmi NAIP prítavením š: 330mm	m	6,000	0,90	5,40
----	---	-----------	--	---	-------	------	------

18	M	628280482	Pos asfaltovaný pre zhotovenie detailov ELASTOBIT PY 40/25 bobíny 0,25x5 m	m2	1,725	8,00	13,80
----	---	-----------	--	----	-------	------	-------

19	K	998712201	Presun hmôt pre izolácie povtlakové v objektoch výšky do 6 m	%	2,700	7,35	19,84
----	---	-----------	--	---	-------	------	-------

713 - 713 - Izolácie tepelné **1 080,37**

20	K	713100813	Odstánenie polystyr. dosiek vrstva hr. nad 50 mm	m2	14,688	5,80	85,19
----	---	-----------	--	----	--------	------	-------

21	K	713141161	Montáž tep. izolácie striech, položenie na suchu	m2	21,273	0,79	16,81
----	---	-----------	--	----	--------	------	-------

22	M	2831C0320	Spádová doska 1% z polystyrénu EPS 150 S	m3	1,005	162,22	163,03
----	---	-----------	--	----	-------	--------	--------

23	K	71314116c	Montáž tep. izolácie striech plochých mechanicky kotvená v. do 20 m vč. dodávky kotiev priemere 7 ks/m2	m2	21,273	2,86	60,84
----	---	-----------	---	----	--------	------	-------

24	M	2831F0330a	Doska z polystyrénu EPS 150 S - hr. 100 mm s nákaštrovaným asfaltovým pásom G200 S40	m2	22,337	26,74	583,89
----	---	------------	--	----	--------	-------	--------

25	K	713190801	Odstánenie pieskového ťažká hr. do 50 mm	m2	14,688	10,50	154,22
----	---	-----------	--	----	--------	-------	--------



26	K	713201121	Odstránenie z podláh, stropov, striech vrchom, A400H	m ²	14,688	0,10	1,47
27	K	998713201	Presun hmôt pre izolácie tepelné v objektoch výšky do 6 m	%	1,400	10,65	14,92
764 - 764 - Konštrukcie klampiarske							389,73
28	K	764323220.1	Klamp. PZ plech farbený odkvapov lepená krytina rš 250 - farba sivá	m	3,200	8,97	28,70
29	K	764331830	Klamp. demont. leim. múrov na ploch, strech. rš 330 -30ST	m	6,000	0,41	2,46
30	K	764333220.1	Klamp. PZ plech farbený lemovanie múrov lep. kryt. rš 250 - farba sivá	m	6,000	8,47	50,82
31	K	764352201.1	Klamp. PZ plech farbený žľaby pododkvap. polkruh. rš 250 dl 5m - farba sivá	m	3,200	14,64	46,85
32	K	764359231.1	Klamp. PZ plech farbený žľaby kottík 200x250x350 - farba sivá	kus	1,000	11,17	11,17
33	K	764359820	Klamp. demont. kottík oválny -30ST	kus	1,000	1,99	1,99
34	K	764391230.1	Klamp. PZ plech farbený lišta záveterná rš 420 - farba sivá	m	3,500	12,54	43,89
35	K	764391820	Klamp. demont. záveterná lišta rš 330 -30ST	m	5,400	0,50	2,70
36	K	764430220.1	Klamp. PZ plech farbený oplechovanie múrov rš 330 - farba sivá	m	9,500	11,06	105,07
37	K	764430840	Klamp. demont. oplechovanie múrov rš 500	m	11,600	0,92	10,67
38	K	764454202.1	Klamp. PZ plech farbený rúry odpadové kruhové d-100 - farba sivá	m	4,800	15,50	74,40
39	K	764454801	Klamp. demont. rúr odpadových kruhových d-100	m	7,000	0,58	4,06
40	K	764456852	Klamp. demont. kottien výtokových kruhových d-100	kus	1,000	0,81	0,81
41	K	998764201	Presun hmôt pre klampiarske konštr. v objektoch výšky do 6 m	%	1,600	3,84	6,14
M - PRÁCE A DODÁVKY M							99,00
24M - M24 - 158 Montáž VZT zariadení a sušiarňí							99,00
42	K	24pc1	Demontáž a spätná montáž klimatizačnej jednotky vonkajšej	kpl	1,000	99,00	99,00
OST - Ostatné							706,51
H - Hodinové zúčtovacie sadzby							239,76
43	K	HZS000113	Stavebno-montážne práce náročné - odborné (T/3)	hod	24,000	9,99	239,76
X - Inžinierska činnosť							466,75
44	K	HZSINZ114	Stavebno-montážne práce najnáročnejšie na odbornosť - prehliadky pracoviska a revízie (Tr 4) v rozsahu viac ako 8 hodín	hod	15,000	12,06	180,90
45	K	X-INZ-001	Tahová skúška	kus	1,000	85,00	85,00
46	K	X-INZ-002	Skúšky kotvenia	hod	15,000	9,99	149,85
47	K	X-INZ-003	Vyhodnotenie skúšky	kus	1,000	51,00	51,00

KRYCÍ LIST ROZPOČTU

Stavba: Colný úrad Žilina - rekonštrukcia strechy - administratívna budova
Objekt: SO 01d - AB bleskozvod

Miestor:

Dátum: 25.06.2013

Objednávateľ:

IČO:

Finančné riaditeľstvo SR

IČO DPH:

Zhotoviteľ:

IČO:

PROMA s.r.o., Žilina

IČO DPH:

Projektant:

IČO:

IČO DPH:

Spracovateľ:

IČO:

IČO DPH:

Náklady z rozpočtu

826,36

Ostatné náklady

0,00

Cena bez DPH

826,36

DPH základná

20,00%

Z

0,00

0,00

znížená

20,00%

Z

826,36

165,27

Cena s DPH

v EUR

991,63

Projektant:

Spracovateľ

Dátum a podpis:

Pečiatka

Dátum a podpis:

Pečiatka

Objednávateľ

Zhotoviteľ

Dátum a podpis:

Pečiatka

Dátum a podpis:

Pečiatka



REKAPITULÁCIA ROZPOČTU

Stavba: Colný úrad Žilina - rekonštrukcia strechy - administratívna budova
Objekt: SO 01d - AB bleskozvod

Miesto:

Dátum:

25.06.2013

Objednávateľ: Finančné riaditeľstvo SR

Projektant:

Zhotoviteľ: PROMA s.r.o., Žilina

Spracovateľ:

Kód - Popis	Gen. celkom [EUR]
1) Náklady z rozpočtu	826,36
M - Práce a dodávky M	826,36
21-M - Elektromontáže	689,10
46-M - Zemné práce pri extr. mont. prácach	137,26
2) Ostatné náklady	0,00
Celkové náklady za stavbu 1) + 2)	826,36



ROZPOČET

Stavba: Čolný úrad Žilina - rekonštrukcia strechy - administratívna budova
Objekt: SO 01d - AB bleskozvod

Miesto: Datum: 25.06.2013

Objednávateľ: Finančné riaditeľstvo SR Projektant:
 Zhotoviteľ: PROMA s.r.o., Žilina Spracovateľ:

PRC	Typ	Kód	Popis	MJ	Množstvo	Cena [EUR]	Cena celkom [EUR]
Náklady z rozpočtu							826,36
M - Práce a dodávky M							826,36
21-M - Elektromontáže							689,10
1	K	210220026	Uzemňovacie vedenie v zemi FeZn do 120 mm ² vrátane svoriek, prepoj., izolácia spojov, mestská zástavba	m	40,000	0,84	33,60
2	M	3544112000	Práca uzemňovacia 30x4 mm	kg	37,680	1,47	55,39
3	K	210220101	Zvodový vodič včítane podpery FeZn do D 10 mm, A1 D 10 mm FeZn D 8 mm	m	125,000	0,24	30,00
4	M	1561522500	Drôt ťahaný nepatentovaný z neušľachtilých ocelí pozinkovaný mäkký ozn. STN 11 343 podľa EN S195T D 8.00mm	kg	25,200	1,19	29,99
5	K	2102201031	Demontáž- Zvodový vodič včítane podpery FeZn do D 10 mm, A1 D 10 mm AlMgSi D 8	m	125,000	0,17	21,25
6	K	210220231	Zachyt. tyč včít. upevnenia na stojane malom - veľkom do 3 m dĺžky tyče	ks	2,000	4,90	9,80
7	K	2102202311	Demontáž- Zachyt. tyč včít. upevnenia na stojane malom - veľkom do 3 m dĺžky tyče	ks	2,000	3,43	6,86
8	K	210220302	Bleskozvodová svorka nad 2 skrutky (ST, SJ, SK, SZ, SR 01, 02)	ks	60,000	1,96	117,60
9	K	2102203021	Demontáž- Bleskozvodová svorka nad 2 skrutky (ST, SJ, SK, SZ, SR 01, 02)	ks	60,000	1,37	82,20
10	K	210220372	Uchopovací uholník alebo L-úhnik s držiak. súprava	ks	2,000	1,96	3,92
11	K	2102203721	Demontáž- Ochranný uholník alebo rúrka s držiak. do steny	ks	2,000	1,37	2,74
12	K	210220362	Tyčový uzemňovač zarazený do zeme a prípoj. vedenie 4, 5 m súprava	ks	2,000	2,94	5,88
13	M	3540500900	HR-Zemniaca tyč ZT 2 diel D.26, typ ZT2d f1 25,5x2mm	ks	2,000	27,10	54,20
14	M	3540404500	HR-Podpera PV 21 plást	ks	20,000	2,56	51,20
15	M	3540405200	HR-Podpera PV 32	ks	80,000	1,07	85,60
16	M	3540406300	HR-Svorka SP 1	ks	6,000	0,78	4,68
17	M	3540406800	HR-Svorka SS	ks	45,000	0,54	24,30
18	M	3540406100	HR-Svorka SK	ks	8,000	0,64	5,12
19	M	3540406200	HR-Svorka SO	ks	2,000	0,98	1,96
20	K	2102205801	Východzia revízia	hod	1,000	30,00	30,00
21	K	MV	Murárske výpomoci	%	1,000	6,56	6,56
22	K	PM	Podružný materiál	%	3,000	6,56	19,69
23	K	PPV	Podiel pridružených výkonov	%	1,000	6,56	6,56
46-M - Zemné práce pri extr. mont. prácach							137,26
24	K	460200143	Hĺbenie káblovej ryhy 35 cm širokej a 60 cm hlbkej, v zemine triedy 3	m	30,000	3,22	96,60
25	K	460560143	Ručný zásyp nezap. káblovej ryhy bez zhútn. zeminy, 35 cm širokej, 60 cm hlbkej v zemine tr. 3	m	30,000	1,31	39,30
26	K	PPV	Podiel pridružených výkonov	%	1,000	1,36	1,36

KRYCÍ LIST ROZPOČTU

Stavba: Colný úrad Žilina - rekonštrukcia strechy - administratívna budova

Objekt: SO-02a - Sklad

Miesto:

Dátum: 25.06.2013

Objednávateľ:

IČO:

Finančné riaditeľstvo SR

IČO DPH:

Zhotoviteľ:

IČO:

PROMA s.r.o., Žilina

IČO DPH:

Projektant:

IČO:

IČO DPH:

Spracovateľ:

IČO:

IČO DPH:

Náklady z rozpočtu

54 205,37

Ostatné náklady

0,00

Cena bez DPH

54 205,37

DPH základná

20,00%

z

0,00

0,00

znižená

20,00%

z

54 205,37

10 841,07

Cena s DPH

v EUR

65 046,44

Projektant

Spracovateľ

Dátum a podpis:

Pečiatka

Dátum a podpis:

Pečiatka

Objednávateľ

Zhotoviteľ

Dátum a podpis:

Pečiatka

Dátum a podpis:

Pečiatka

REKAPITULÁCIA ROZPOČTU

Stavba: Colný úrad Žilina - rekonštrukcia strechy - administratívna budova
Objekt: SO-02a - Sklad

Miesto: Datum: 25.06.2013

Objednávateľ: Finančné riaditeľstvo SR Projektant:
 Zhotoviteľ: PROMA s.r.o., Žilina Spracovateľ:

Kód - Popis	Cena celkom [EUR]
1) Náklady z rozpočtu	54 205,37
HSV - PRÁCE A DODÁVKY HSV	2 370,21
6 - 6 - ÚPRAVY POVRCHOV, PODLAHY, VÝPLNE	463,08
9 - 9 - OSTATNÉ KONŠTRUKCIE A PRÁCE	1 907,13
PSV - PRÁCE A DODÁVKY PSV	51 018,40
712 - 712 - Povolkové krytiny	27 203,99
713 - 713 - Izolácie tepelné	3 201,53
762 - 762 - Konštrukcie tesárske	1 547,44
764 - 764 - Konštrukcie klampiarske	2 710,42
767 - 767 - Konštrukcie doplnk. kovové stavebné	16 206,11
783 - 783 - Nátery	148,91
M - PRÁCE A DODÁVKY M	0,00
21M - M21 - 155 Elektromontáže	0,00
OST - Ostatné	816,76
H - Hodinové zúčtovacie sadzby	239,76
X - Inžinierska činnosť	577,00
2) Ostatné náklady	0,00
Bezpečnostné zariad.	0,00
Celkové náklady za stavbu (1) + 2)	54 205,37



ROZPOČET

Stavba: Colný úrad Žilina - rekonštrukcia strechy - administratívna budova
 Objekt: **SO-02a - Sklad**

Miesto: Datum: 25.06.2013

Objednávateľ: Finančné riaditeľstvo SR Projektant:
 Zhotoviteľ: PROMA s.r.o., Žilina Spracovateľ:

PC	Typ	Kód	Popis	MJ	Množstvo	Jed. cena [EUR]	Cena celkom [EUR]
Náklady z rozpočtu							54 205,37
HSV - PRÁCE A DODÁVKY HSV							2 370,21
6 - 6 - ÚPRAVY POVRCHOV, PODLAHY, VÝPLNE							463,08
1	K	610991110	Zakrývanie vnút. predmetov a konštrukcií, manipulácia s nábytkom, uvedenie do pôvodného stavu	m2	230,000	1,23	282,90
2	K	622422521	Oprava omietok vápenných a vápenocem. st. člen. 1-2 štukových 40-50%	m2	5,076	7,90	40,10
3	K	622463200	Oprava omietok vonkajších stien kompletným sanačným systémom vč. náteru na sanačné omietky	m2	12,000	8,48	101,76
4	K	622491314	Náter fasády akrylátový 1x+1x penetrácia	m2	5,076	4,88	24,77
5	K	624401111	Oprava poškodených hrán polymercementovou maltou	m	5,000	2,71	13,55
9 - 9 - OSTATNÉ KONŠTRUKCIE A PRÁCE							1 907,13
6	K	941955001	Lešenie ľahké prac. pomocné výš. podlahy do 1,2 m	m2	5,950	2,27	13,51
7	K	952901111	Výčistenie budov byt. alebo občan. výstavby pri výške podlažia do 4 m	m2	230,000	3,32	763,60
8	K	978015261	Otlčenie vonk. omietok váp. vápenocem. zlož. I-IV do 50 %	m2	12,000	0,78	9,36
9	K	979011111	Zvislá doprava sute a vybúr. hmôt za prvé podlažie	t	21,081	7,44	156,84
10	K	979081111	Odvoz sute a vybúraných hmôt na skládku do 1 km	t	21,081	11,77	248,12
11	K	979081121	Odvoz sute a vybúraných hmôt na skládku každý ďalší 1 km	t	295,134	0,42	123,96
12	K	979082111	Vnútroštavenisková doprava sute a vybúraných hmôt do 10 m	t	21,081	7,50	158,11
13	K	979131409	Pôpätok za ulož. a znešk. staveb. sute na vymedzených skládkach "O" - ostatný odpad	t	21,081	20,00	421,62
14	K	999281111	Presun hmôt pre opravy v objektoch výšky do 25 m	t	0,424	28,33	12,01
PSV - PRÁCE A DODÁVKY PSV							51 018,40
712 - 712 - Povlakové krytiny							27 203,99
15	K	712310900	Vykonanie údržby povl. krytiny striech do 10° - rozrezanie a vysušenie bublín v rozsahu 30% celkovej plochy	m2	1 103,490	1,00	1 103,49
16	K	712311101	Zhotovenie povl. krytiny striech do 10° za studena náterom asfalt. penetračným	m2	1 184,585	0,55	651,52
17	M	SIPLASTPRIMER1	Podkladové nátery SIPLAST Primer, penetračný náter pre vonkajšie použitie aj na navlhnutý podklad 10l/bal., 700l/pal.	l	248,763	2,29	569,67
18	K	712341500	Zhotovenie povl. krytiny striech do 10° tepelným aktivovaním ventiláčného asfaltového pásu (prítavenie v pásoch)	m2	1 184,585	5,29	6 266,45
19	M	6282B040	Pás asfaltovaný EXTRA VENTILATION TOP 5,2 SPEED SYNTAN SBS	m2	1 362,273	12,63	17 205,51
20	K	712741559	Zhotovenie povl. krytiny striech zosilnením detailov pásmi NAIP prítavením š. 330mm	m	184,180	0,90	165,76
21	M	628329000	Pás ťažký asfaltový pre zhotovenie detailov r. š. 250 ELASTOBIT PV 40/25	m2	52,952	8,00	423,62
22	K	998712202	Presun hmôt pre izolácie povlakové v objektoch výšky do 12 m	%	3,100	263,86	817,97
713 - 713 - Izolácie tepelné							3 201,53

23	K	713111136	Montáž tep. izol. strop voľne klad. rohož, pásmi, dielcami, doskami medzi trámy, do	m2	230,000	2,69	618,70
24	M	6315C0312	Pás tepelnoiz. UNIROL PLUS 120 - 4500 x 1200 mm - hr. 12 cm	m2	234,600	9,95	2 334,27
25	K	713191120	Izolácia tepelná podláh, stropov, striech vrchom, položením PE fólia	m2	54,600	2,38	129,95
26	K	713191410	Izolácia tepelná položením parozábrany z PE fólie /Isotec, Tyvek a pod./ hr 0,1m	m2	230,000	0,31	71,30
27	K	998713202	Presun hmôt pre izolácie tepelné v objektoch výšky do 12 m.	%	1,500	31,54	47,31
762 - 762 - Konštrukcie tesárske							1 547,44
28	K	762521104	Položenie podláh z dosiek hrubých neholovaných na zraz	m2	54,600	3,22	175,81
29	M	605104240	Foša 5M neopracovaná 2 45 250-300	m3	2,703	265,00	716,30
30	K	762521812	Demontáž podláh z dosiek hrúbky nad 32 do 50 mm	m2	54,600	1,82	99,37
31	K	762595000	Spojovacie a ochranné prostriedky k montáži podláh	m3	2,703	2,84	7,68
32	K	762822120	Montáž stropnic z hraneného a polohr. reziva, prír. plocha nad 144 do 288 cm2	m	54,600	1,99	108,65
33	M	605153760	Hranol 5M 2.80x240 - 625-900	m3	1,153	265,00	305,55
34	K	762822820	Demontáž stropnic z reziva prír. plochy 144-288 cm2	m	54,600	1,22	66,61
35	K	762895000	Spojovacie a ochranné prostriedky k montáži stropov	m3	1,153	3,18	3,67
36	K	998762202	Presun hmôt pre tesárske konštr. v objektoch výšky do 12 m	%	4,300	14,84	63,80
764 - 764 - Konštrukcie klampiarske							2 710,42
37	K	764331830	Klomp. demont. lem. múrov na ploch. strech. rš 330 -305T	m	172,500	0,41	70,73
38	K	764333220	Klomp. PZ plech farbený lemovanie múrov lep. kryt. rš 250 - farba sivá	m	115,500	8,47	978,29
39	K	764410240	Klomp. PZ plech farbený oplechovanie parapetov rš 250 - farba biela	m	5,400	10,06	54,32
40	K	764410850	Klomp. demont. parapetov rš 330	m	5,400	0,93	5,02
41	K	764430240	Klomp. PZ plech farbený oplechovanie múrov rš 500 - farba sivá	m	84,000	16,74	1 406,16
42	K	764430840	Klomp. demont. oplechovanie múrov rš 500	m	97,600	0,92	89,79
43	K	764999901	Konštrukcie klampiarske - vyčistenie žlabov	m	121,600	0,50	60,80
44	K	998764202	Presun hmôt pre klampiarske konštr. v objektoch výšky do 12 m	%	1,700	26,65	45,31
767 - 767 - Konštrukcie doplnk. kovové stavebné							16 206,11
45	K	767311331	Montáž svetlíkov obľúkových, so zasklením 3000 mm	m	18,200	47,76	869,23
46	M	553432000	Strešný oblúk svetlík, rozm 18,2x3 m, nosná konštrukcia hliníková, pevne zasklený - polykarbóvat hr. 16 mm, mliečny	kus	1,000	10 900,00	10 900,00
47	K	767311810	Demontáž svetlíkov so zasklením	m2	81,090	4,78	387,61
48	K	767581802	Demontáž podhládov, lamely	m2	230,000	4,35	1 000,50
49	K	767583352	Montáž podhládov lamelových, FEAL TA 75, do 20 m2	m2	230,000	12,42	2 856,60
50	K	998767202	Presun hmôt pre kovové stav. doplnk. konštr. v objektoch výšky do 12 m	%	1,200	160,14	192,17
783 - 783 - Nátery							148,91
51	K	783201811	Odstánenie náterov z kov. stav. doplnk. konštr. oškrabaním	m2	32,640	0,84	27,42
52	K	783224900	Opr. nátery kov. stav. doplnk. konštr. syntet. Jed: 1x emál	m2	8,640	4,24	36,63
53	K	783226100	Nátery kov. stav. doplnk. konštr. syntet. základné	m2	8,640	2,82	24,36
54	K	783521900	Opr. náterov klamp. konštr. syntetické. jednonásobné	m2	24,000	2,33	55,92
55	K	783904811	Ochránenie kovových konštrukcií	m2	8,640	0,53	4,58
M - PRÁCE A DODÁVKY M							0,00
21M - M21 - 155 Elektromontáže							0,00
56	K	210220000	Úprava bleskozvodu pri oprave strechy - podľa samostatného priloženého rozpočtu	kpl	1,000	0,00	0,00
OST - Ostatné							816,76

H - Hodinové zúčtovacie sadzby						239,76
57	K HZ500013	Stavebné montážne práce náročné - odborné (Tr 3)	hod	24,000	9,99	239,76
X - Inžinierska činnosť						577,00
58	K HZSINZ114	Stavebné montážne práce najnáročnejšie na odbornosť - prehliadky pracoviska a revízie (Tr 4) v rozsahu viac ako 8 hodín	hod	20,000	12,06	241,20
59	K X-INZ-001	Tahová skúška	kus	1,000	85,00	85,00
60	K X-INZ-002	Skúšky kotvenia	hod	20,000	9,99	199,80
61	K X-INZ-003	Vyhodnotenie skúšky	kus	1,000	51,00	51,00

KRYCÍ LIST ROZPOČTU

Stavba: Colný úrad Žilina - rekonštrukcia strechy - administratívna budova
Objekt: SO-02b - Sklad bleskozvod

Miesto: Dátum: 25.06.2013

Objednávateľ: IČO:
 Finančné riaditeľstvo SR IČO DPH:

Zhotoviteľ: IČO:
 PROMA s.r.o., Žilina IČO DPH:

Projektant: IČO:
IČO DPH:

Spracovateľ: IČO:
IČO DPH:

Náklady z rozpočtu: 1 437,76
 Ostatné náklady: 0,00

Cena bez DPH **1 437,76**

DPH základná	20,00%	z	0,00		0,00
zariadená	20,00%	z	1 437,76		287,55

Cena s DPH	v	EUR	1 725,31
-------------------	----------	------------	-----------------

Projektant

Spracovateľ

Dátum a podpis: Pečiatka

Dátum a podpis: Pečiatka

Objednávateľ

Zhotoviteľ

Dátum a podpis: Pečiatka

Dátum a podpis: Pečiatka

REKAPITULÁCIA ROZPOČTU

Stavba: Colný úrad Žilina - rekonštrukcia strechy - administratívna budova
Objekt: SO-02b - Sklad bleskozvod

Miesto:

Dátum:

25.06.2013

Objednávateľ: Finančné riaditeľstvo SR
Zhotoviteľ: PROMA s.r.o., Žilina

Projektant:
Spracovateľ:

Kód - Popis	Cena celkom [EUR]
1) Náklady z rozpočtu	1 437,76
M - Práce a dodávky M	1 437,76
21-M - Elektromontáže	1 117,49
46-M - Zemné práce pri extr. mont. prácach	320,27
2) Ostatné náklady	0,00
Celkové náklady za stavbu (1) + 2)	1 437,76

ROZPOČET

Stavba: Čižný úrad Žilina - rekonštrukcia strechy - administratívna budova
Objekt: 50-02b - Sklad bleskozvod

Miesto: _____ Dátum: 25.06.2013

Objednávateľ: Finančné riaditeľstvo SR Projektant: _____
 Zhotoviteľ: PROMA s.r.o., Žilina Spracovateľ: _____

PO	Typ	Kód	Popis	MJ	Množstvo	Jedn. cena [EUR]	Cena celkom [EUR]
Náklady z rozpočtu							1 437,76
M - Práce a dodávky M							1 437,76
21-M - Elektromontáže							1 117,49
1	K	210220026	Uzemňovacie vedenie v zemi FeZn do 120 mm ² vrátane svoriek, prepoj., izolácia spojov, mestská zástavba	m	92,000	0,84	77,28
2	M	3544112000	Páska uzemňovacia 30x4 mm	kg	86,664	1,47	127,40
3	K	210220101	Zvodový vodič včítane podpery FeZn do D 10 mm, A1 D 10 mm FeZn D 8 mm	m	195,000	0,24	46,80
4	M	1561522500	Drôt ťahaný nepatentovaný z neustálych oceľí pozinkovaný mäkký ozn. STN 11 343 podľa EN 5195T D 8.00mm	kg	26,250	1,19	31,24
5	K	2102201031	Demontáž- Zvodový vodič včítane podpery FeZn do D 10 mm, A1 D 10 mm AlMgSi D 8	m	195,000	0,17	33,15
6	K	210220231	Zachyt.tyč včít. upevnenia na stojane malom - veľkom do 3 m dĺžky tyče	ks	8,000	4,90	39,20
7	K	2102202311	Demontáž- Zachyt.tyč včít. upevnenia na stojane malom - veľkom do 3 m dĺžky tyče	ks	2,000	3,43	6,86
8	K	210220302	Bleskozvodová svorka nad 2 skrutky (ST, SJ, SK, SZ, SR 01, 02)	ks	88,000	1,96	172,48
9	K	2102203021	Demontáž- Bleskozvodová svorka nad 2 skrutky (ST, SJ, SK, SZ, SR 01, 02)	ks	88,000	1,37	120,56
10	K	210220362	Tyčový uzemňovač zarazený do zeme a pripoj. vedenie 4, 5 m súprava	ks	7,000	2,94	20,58
11	M	3540500900	HR-Zemniaca tyč ZT 2 diel D 26, typ ZTZd ff 26,5x2mm	ks	7,000	27,10	189,70
12	M	3540404500	HR-Podpera PV 21 plást	ks	12,000	2,56	30,72
13	M	3540405200	HR-Podpera PV 32	ks	80,000	1,07	85,60
14	M	3540406300	HR-Svorka SP 1	ks	6,000	0,78	4,68
15	M	3540406800	HR-Svorka SS	ks	45,000	0,54	24,30
16	M	3540406100	HR-Svorka SK	ks	8,000	0,64	5,12
17	M	3540406200	HR-Svorka SO	ks	2,000	0,98	1,96
18	K	210220372	Ochranný uholník alebo rúrka s držiak. do steny	ks	5,000	1,96	9,80
19	K	2102203721	Demontáž- Ochranný uholník alebo rúrka s držiak. do steny	ks	5,000	1,37	6,85
20	K	2102205801	Východzia revízia	hod	1,000	30,00	30,00
21	K	MV	Múľárske výpomoci	%	1,000	10,64	10,64
22	K	PM	Podružný materiál	%	3,000	10,64	31,93
23	K	PPV	Podiel pridružených výkonov	%	1,000	10,64	10,64
46-M - Zemné práce pri extr. mont. prácach							320,27
24	K	460200143	Hĺbenie káblvej ryhy 35 cm širokej a 60 cm hlbokoj, v zemine triedy 3	m	70,000	3,22	225,40
25	K	460560143	Ručný zásyp nezap. káblvej ryhy bez zhutn. zeminy, 35 cm širokej, 60 cm hlbokoj v zemine tr. 3	m	70,000	1,31	91,70
26	K	PPV	Podiel pridružených výkonov	%	1,000	3,17	3,17



ERPOS, spol. s r. o.
Vysokoškolákov 4
010 08 Žilina

TITULNÝ LIST – ČASŤ OSTATNÉ

VEREJNÁ SÚŤAŽ:

Colný úrad Žilina - rekonštrukcia strechy administratívnej budovy a skladu

V Žiline, dňa 27. 6. 2013

ERPOS spol. s r. o.
Vysokoškolákov 4, 010 08 Žilina
tel.: 041/565 22 30, 509 90 11
fax: 041/565 29 79

Ing. Ľubomír Gašperec
konateľ spoločnosti ERPOS, spol. s r. o.

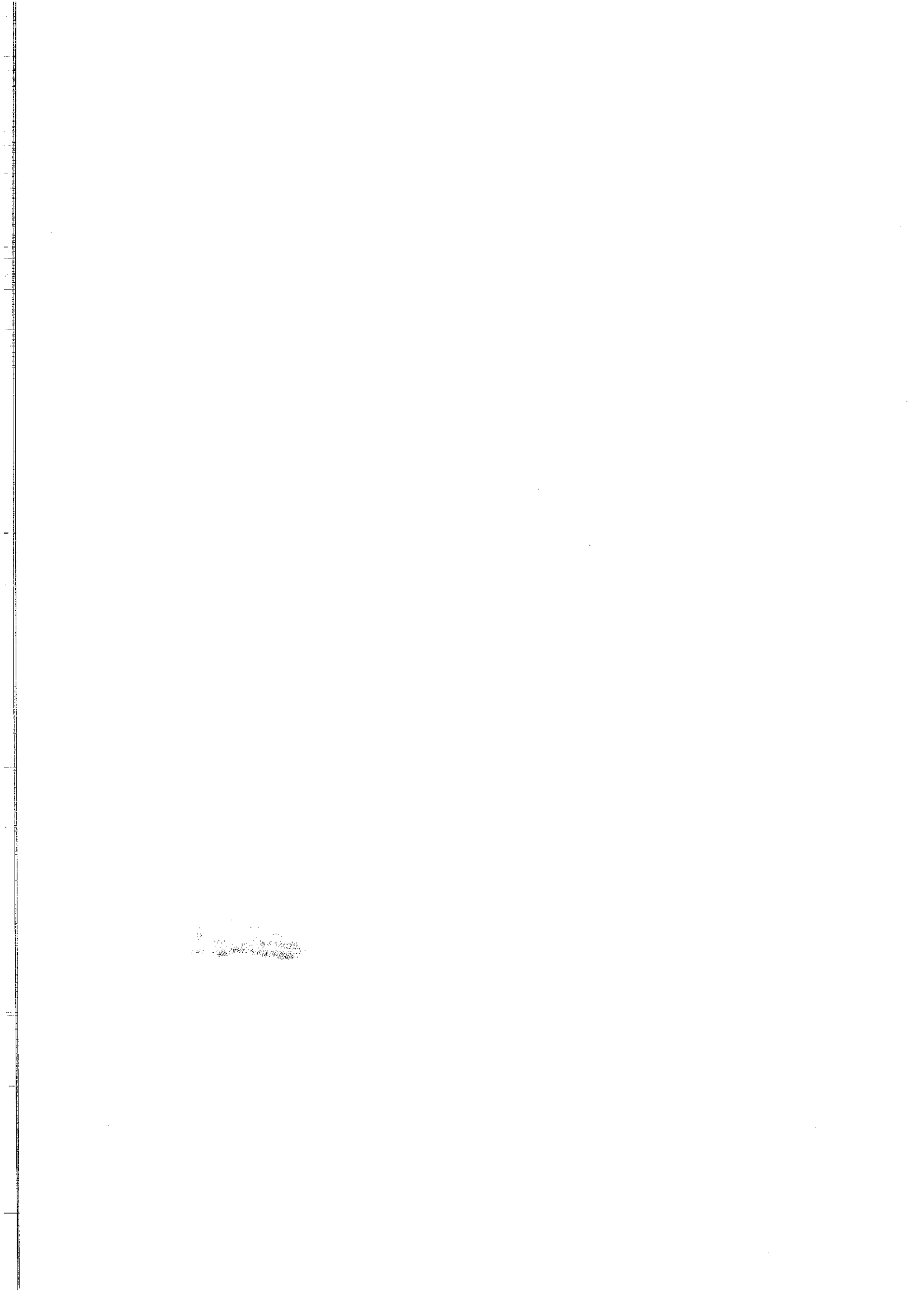



OBSAH PONUKY - OSTATNÉ

TITULNÝ LIST.....
OBSAH PONUKY
IDENTIFIKÁCIA
VYHLÁSENIE UCHÁDZAČA.....
OBCHODNÉ PODMIENKY
ZÁBEZPEKA.....

V Žiline, dňa 27. 6. 2013

ERPOS spol. s r.o.
Vysoká SKOPIAKOV 4, 010 08 Žilina
tel.: 041/565 22 30, 509 90 11
fax: 041/565 29 79

Ing. Ľubomír Gašperec
konateľ spoločnosti ERPOS, spol. s r. o.

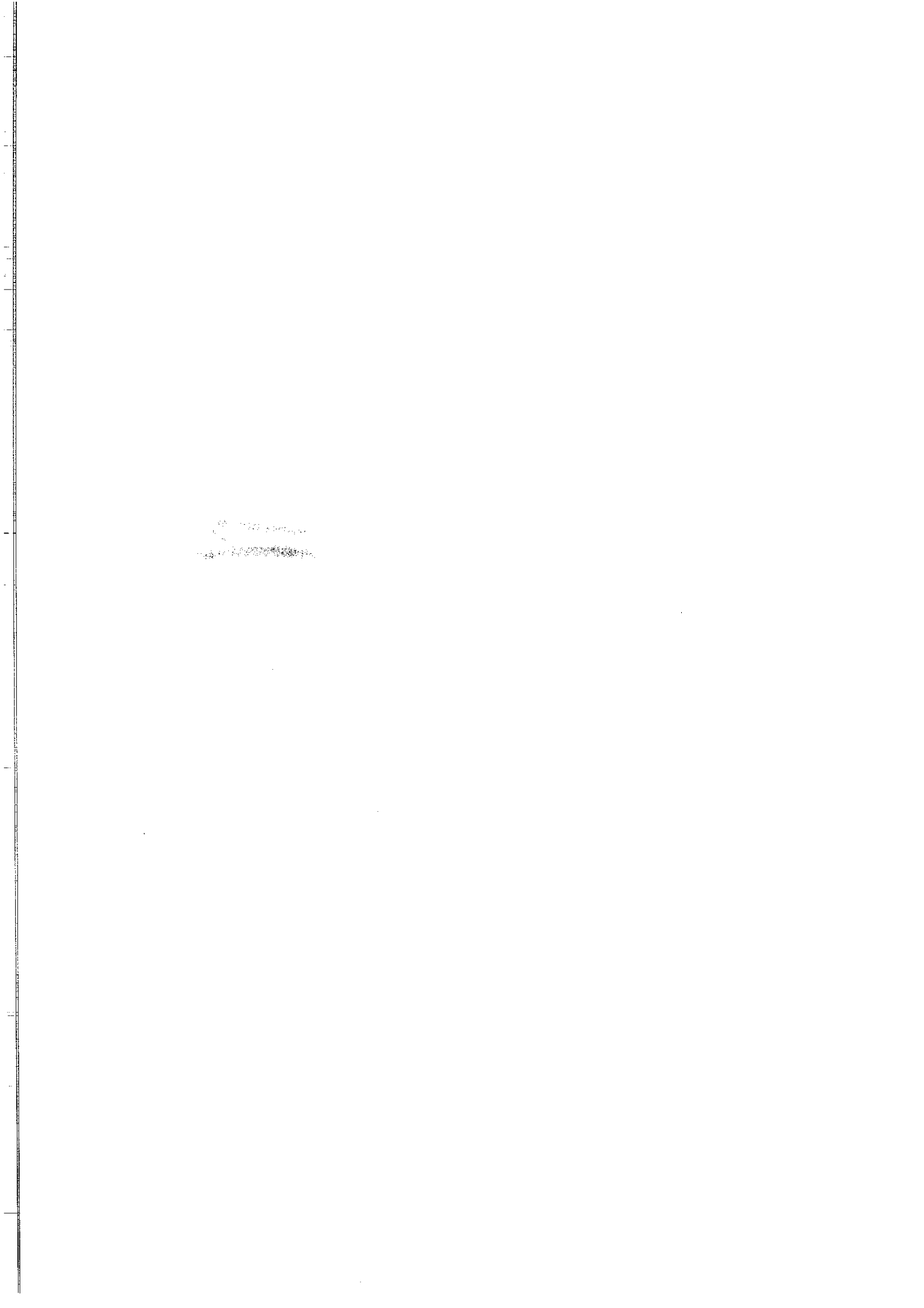

IDENTIFIKÁCIA UCHÁDZAČA

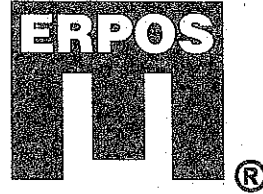

NÁZOV ORGANIZÁCIE: ERPOS, spol. s r. o.
Vysokoškolákov 4
010 08 Žilina

Zapísaný v Obchodnom registri Okresného súdu Žilina, oddiel: Sro, vložka č. 1255/L

ŠTATUTÁRNY ZÁSTUPCA: Ing. GAŠPEREC Ľubomír – konateľ spoločnosti
Jana Ondrišová – konateľka spoločnosti

IČO: 315 88 506
DIČ: 2020449079
IČ DPH: SK2020449079
BANKOVÉ SPOJENIE: ČSOB a. s., pobočka Žilina
ČÍSLO ÚČTU: 400 124 50 24/7500
TEL.: +421 41 500 40 23
+421 41 565 22 30
+421 41 565 29 79

FAX:
E-MAIL: erpos@erpos.sk
WEB: www.erpos.sk
Kontaktné osoby: Ing. Jozef Súkeník, 0902 634 914, jozef.sukenik@erpos.sk
pre aukciu Mgr. Marián Mičic, 0910 929 479, marian.micic@erpos.sk



V Žiline, dňa 27. 6. 2013

ERPOS spol. s r. o.
Vysokoškolákov 4, 010 08 Žilina
tel.: 041/565 22 30, 509 90
fax: 041/565 29 79

Ing. Ľubomír Gašperec
konateľ spoločnosti ERPOS, spol. s r. o.

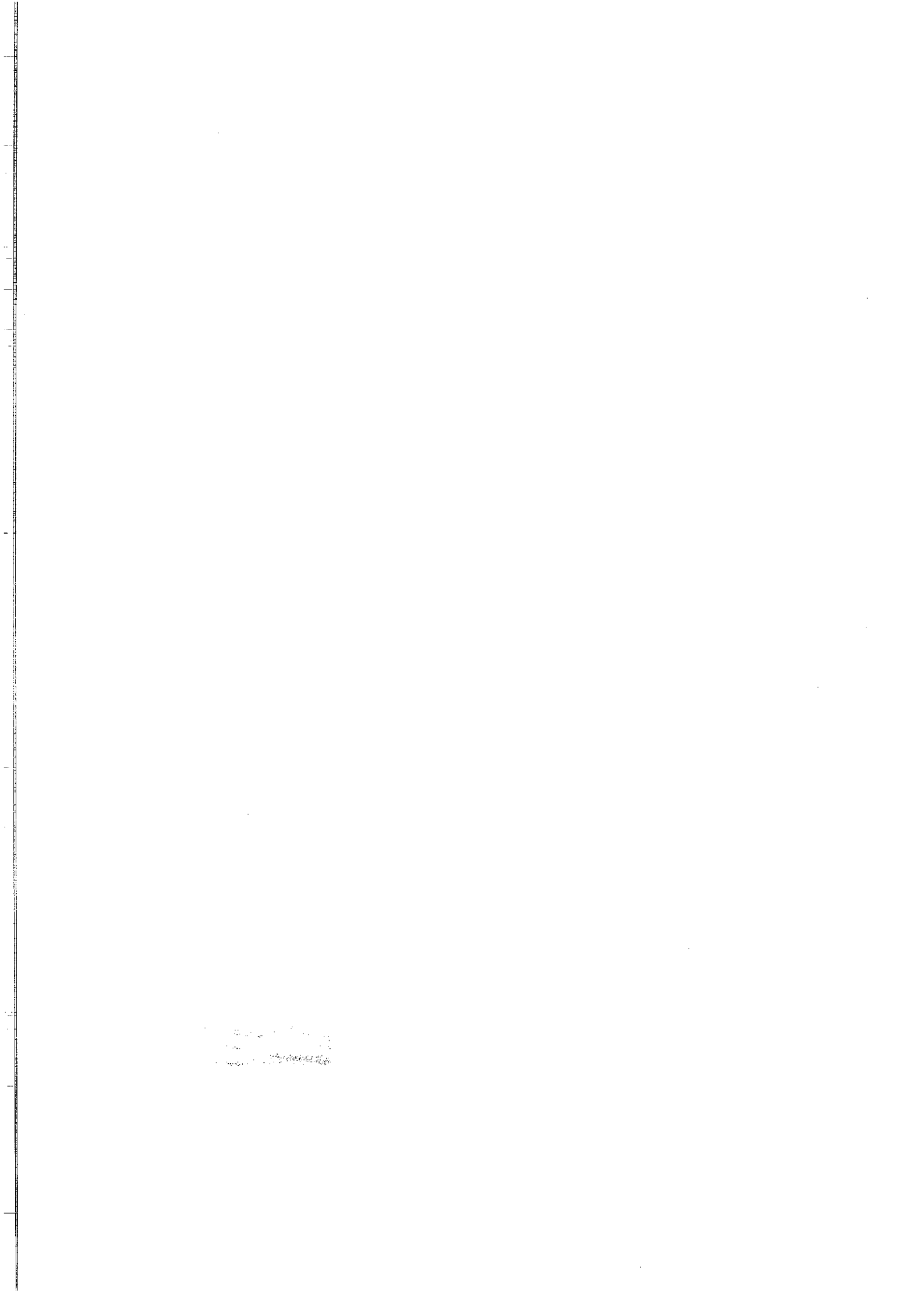



VYHLÁSENIE UCHÁDZAČA

Vyhlasujeme, že súhlasíme s podmienkami verejnej súťaže na predmet zákazky „**Colný úrad Žilina - rekonštrukcia strechy administratívnej budovy a skladu**“, ktoré určil verejný obstarávateľ v oznámení o vyhlásení verejného obstarávania a v súťažných podkladoch.

Vyhlasujeme, že všetky predložené doklady a údaje uvedené v ponuke sú pravdivé a úplné.

Vyhlasujeme, že predkladáme iba jednu ponuku a nie sme v tom istom postupe zadávania zákazky členom skupiny dodávateľov, ktorá predkladá ponuku.

Vyhlasujeme, že dávame písomný súhlas k tomu, že doklady, ktoré poskytujeme v súvislosti s týmto verejným obstarávaním, môže verejný obstarávateľ spracovávať podľa zákona č. 428/2002 Z. z. o ochrane osobných údajov v znení neskorších predpisov.

Vyhlasujeme, že v súlade s § 45 ods. 8 zákona o verejnom obstarávaní dávame písomný súhlas k tomu, aby kópia našej ponuky bola poskytnutá Úradu pre verejné obstarávanie v zmysle § 9 ods. 7 zákona o verejnom obstarávaní na zverejnenie podľa § 112 písm. r) zákona o verejnom obstarávaní.

V Žiline, dňa 27. 6. 2013

ERPOS spol. s r. o.
Vysokoškolákov 4, 010 08 Žilina
tel.: 041/565 22 30, 509 90 11
fax: 041/565 29 79

Ing. Ľubomír Gašperec
konateľ spoločnosti ERPOS, spol. s r. o.

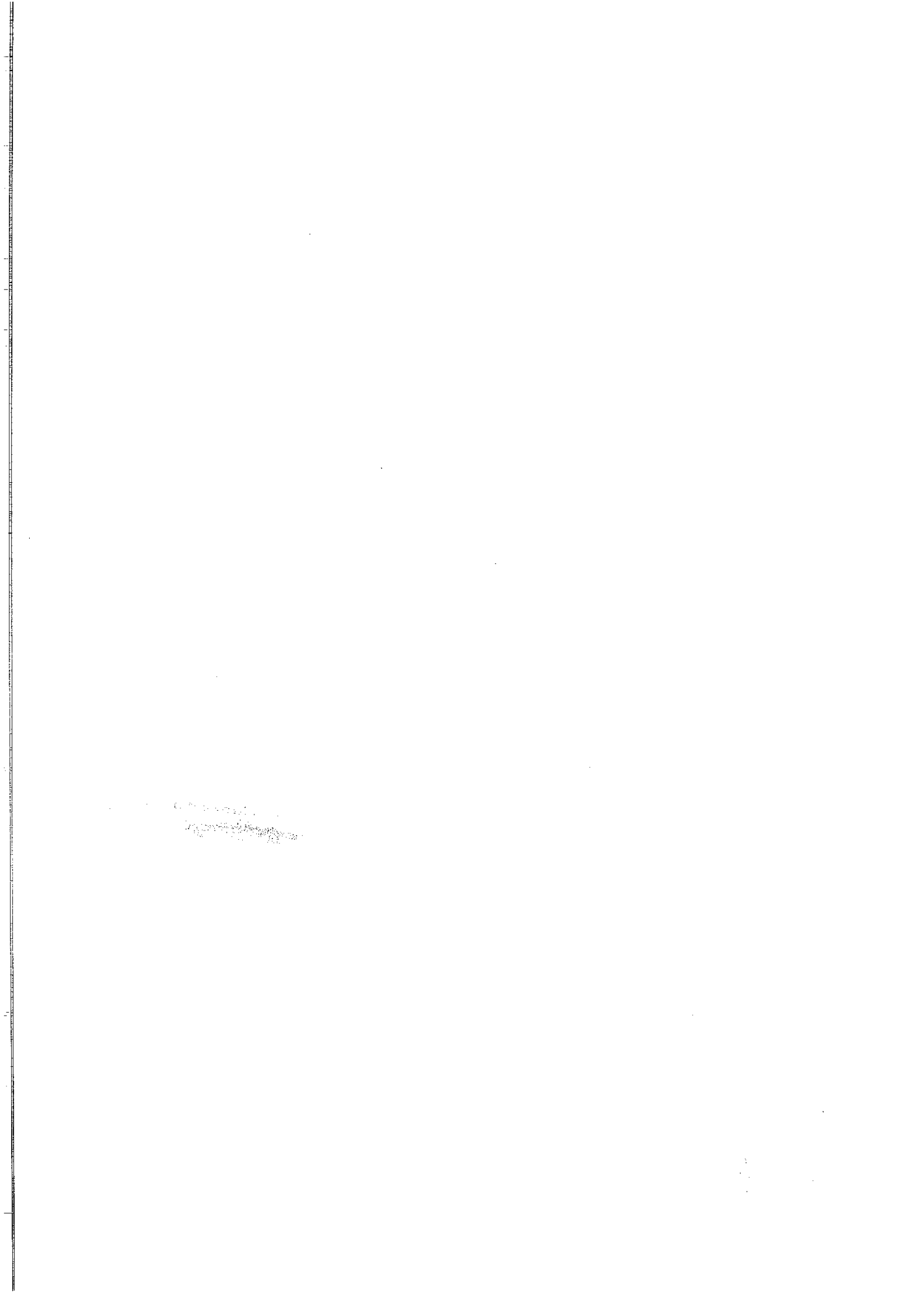

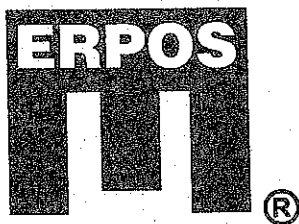

ERPOS, spol. s r. o.
Vysokoškolákov 4
010 08 Žilina

TITULNÝ LIST – ČASŤ KRITÉRIA

VEREJNÁ SÚŤAŽ:

Colný úrad Žilina - rekonštrukcia strechy administratívnej budovy a skladu

V Žiline, dňa 27. 6. 2013

ERPOS spol. s r. o.
Vysokoškolákov 4, 010 08 Žilina
tel.: 041/565 22 30, 509 90 11
fax: 041/565 29 79

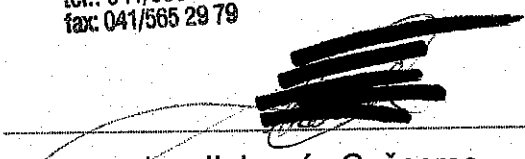
Ing. Ľubomír Gašperec
konateľ spoločnosti ERPOS, spol. s r. o.



OBSAH PONUKY - KRITÉRIA

TITULNÝ LIST.....

NÁVRH UCHÁDZAČA NA PLNENIE KRITÉRIÍ URČENÝCH VEREJNÝM
OBSTARÁVATEĽOM.....

OBSAH PONUKY

ROZPOČET

PONUKA NA CD

V Žiline, dňa 27. 6. 2013

ERPOS spol. s r. o.
Vysokoškolačkov 4, 010 08 Žilina
tel.: 041/565 22 30, 509 90 11
fax: 041/565 29 79

Ing. Ľubomír Gašperec
konateľ spoločnosti ERPOS, spol. s r. o.



NÁVRH UCHÁDZAČA NA PLNENIE KRITÉRIÍ

Uchádzač: ERPOS, spol. s r.o., Žilina
Kritérium: Najnižšia cena

Časť	Cena bez DPH	DPH 20 %	Cena s DPH
Cena v €	104 957,25	20 991,45	125 948,70
Lehota zhotovenia stavby vyjadrená v kalendárnych dňoch			89 dní

Spoločnosť ERPOS, spol. s r. o. je platca DPH.

E-mailová adresa uchádzača pre potreby elektronickej aukcie: marian.micic@erpos.sk

Identifikačné údaje kontaktnej osoby zodpovednej za elektronickej aukciu na strane uchádzača:

Meno a priezvisko : Mgr. Marián Mičic
telefónne číslo: 0910 929 479
e-mail: marian.micic@erpos.sk

V Žiline, dňa 27. 6. 2013

ERPOS spol. s r.o.
Vysokoškolačkov 4, 010 08 Žilina
tel.: 041/565 22 30, 509 90 11
fax: 041/565 29 79

Ing. Ľubomír Gašperec
konateľ spoločnosti ERPOS, spol. s r. o.

KRYCÍ LIST ROZPOČTU

Názov stavby	Col_Zilina1 - Colný úrad Žilina - rekonštrukcia strechy - administratívna budova	JKSO	
Názov objektu		EČO	
Názov časti		Miesto	
Objednávateľ	Finančné riaditeľstvo SR	IČO	IČ DPH
Projektant			
Zhotoviteľ	ERPOS, spol. s r.o.		
Rozpočet číslo	Spracoval	Dňa	
	kl	24.06.2013	

Merné a účelové jednotky

Počet	Náklady / 1 m.j.	Počet	Náklady / 1 m.j.	Počet	Náklady / 1 m.j.
0	0,00	0	0,00	0	0,00

Rozpočtové náklady v EUR

A Základné rozp. náklady		B Doplnkové náklady		C Vedľajšie rozpočtové náklady		
1 HSV	Dodávky	54 528,64	8 Práca nadčas	0,00	13 Zariad. staveniska	0,00
2	Montáž	50 428,61	9 Bez pevnej podl.	0,00	14 Mimostav. doprava	0,00
3 PSV	Dodávky	0,00	10 Kultúrna pamiatka	0,00	15 Územné vplyvy	0,00
4	Montáž	0,00	11	0,00	16 Prevádzkové vplyvy	0,00
5 "M"	Dodávky	0,00			17 Ostatné	0,00
6	Montáž	0,00			18 VRN z rozpočtu	0,00
7 ZRN (r. 1-6)		104 957,25	12 DN (r. 8-11)		19 VRN (r. 13-18)	0,00
20 HZS		0,00	21 Kompl. činnosť	0,00	22 Ostatné náklady	0,00

Projektant	D Celkové náklady	
Dátum a podpis	23 Súčet 7, 12, 19-22	104 957,25
Pečiatka	24 DPH 20,00 % z 104 957,25	20 991,45
Objednávateľ	25 Cena s DPH (r. 23-24)	125 948,70
Dátum a podpis	E Prípochty a odpočty	
Pečiatka	26 Dodávky objednávateľa	0,00
Zhotoviteľ	27 Kľzavá doložka	0,00
Dátum a podpis	28 Zvýhodnenie + -	0,00

ERPOS spol. s r.o.
 Vysokoškolačkov 110 08 Žilina
 tel.: 041/565 22 30, 509 90 11
 fax: 041/565 29 79

4

KRYCÍ LIST ROZPOČTU

Názov stavby: Col_Zilina1 - Colný úrad Žilina - rekonštrukcia strechy - administratívna budova
 Názov objektu: SO-01a - AB Strecha S1,S1...
 Názov časti:

JKSO

EČO

Miesto

IČO

IČ DPH

Objednávateľ: Finančné riaditeľstvo SR

Projektant:

Zhotoviteľ: ERPOS, spol. s r.o.

Rozpočet číslo: Spracoval:

kl

Dňa

24.06.2013

Merné a účelové jednotky

Počet	Náklady / 1 m.j.	Počet	Náklady / 1 m.j.	Počet	Náklady / 1 m.j.
0	0,00	0	0,00	0	0,00

Rozpočtové náklady v EUR

A		B		C					
Základné rozp. náklady		Doplnkové náklady		Vedľajšie rozpočtové náklady					
1	HSV	Dodávky	11 020,12	8	Práca nadčas	0,00	13	Zariad. staveniska	0,00
2		Montáž	21 168,35	9	Bez pevnej podl.	0,00	14	Mimostav. doprava	0,00
3	PSV	Dodávky	0,00	10	Kultúrna pamiatka	0,00	15	Územné vplyvy	0,00
4		Montáž	0,00	11		0,00	16	Prevádzkové vplyvy	0,00
5	"M"	Dodávky	0,00				17	Ostatné	0,00
6		Montáž	0,00				18	VRN z rozpočtu	0,00
7	ZRN (r. 1-6)		32 188,47	12	DN (r. 8-11)		19	VRN (r. 13-18)	0,00
20	HZS		0,00	21	Kompl. činnosť	0,00	22	Ostatné náklady	0,00
Projektant				D		Celkové náklady			
Dátum a podpis				Pečiatka		23	Súčet 7, 12, 19-22	32 188,47	
Objednávateľ						24	DPH - 20,00 % z 32 188,47	6 437,69	
Dátum a podpis				Pečiatka		25	Cena s DPH (r. 23-24)	38 626,16	
Zhotoviteľ						E			
Dátum a podpis				Pečiatka		Prípočty a odpočty			
						26	Dodávky objednávateľa	0,00	
						27	Klízáva doložka	0,00	
						28	Zvýhodnenie + -	0,00	

ROZPOČET

Stavba: Col_Zillna1 - Colný úrad Žilina - rekonštrukcia strechy - administratívna budova

Objekt: SO-01a - AB Strecha S1,S1...

JKSO:

Časť:

EČO:

Objednávateľ: Finančné riaditeľstvo SR

Spracoval: kl

Zhotoviteľ: ERPOS, spol. s r.o.

Dátum: 24. 6. 2013

P.Č	Kód položky	Popis	MJ	Množstvo celkom	Cena jednotková	Cena celkom	Hmotnosť celkom
1	2	3	4	5	6	7	8

HSV - PRÁCE A DODÁVKY HSV

11 859,69 0,000

4 - 4 - VODOROVNÉ KONŠTRUKCIE

88,88 0,000

1	411322424	Stropy trámové, kazetové, vložkové zo železobetónu tr. C20/25- C25/30	m3	0,271	90,00	24,39	0,000
2	411354255	Debnenie stropov zabud. ocel. rebr. povr. pozink. v. vlny 50 cm hr. 0,8 mm	m2	3,614	14,69	53,09	0,000
3	411362021	Výstuž stropov zo zvarovaných sietí KARI	t	0,012	950,00	11,40	0,000

6 - 6 - ÚPRAVY POVRCHOV, PODLAHY, VÝPLNE

2 316,61 0,000

4	622422121	Oprava vonk. omietok vápenných a vápennozem. st. člen. 1-2 štukových do 10%	m2	17,816	2,59	46,14	0,000
5	625991201	Zateplenie vonk. stien omietka silikónová strednozrná a polystyrén hr. 40 mm	m2	17,816	26,92	479,61	0,000
6	632451231	Poter pieskocement. 400 kg cem./m3 ocel. hladný hr. do 3 cm	m2	263,149	6,59	1 734,15	0,000
7	632451235	Poter pieskocement. 400 kg cem./m3 ocel. hladný hr. do 4 cm	m2	7,019	7,75	54,40	0,000
8	644941111	Osadenie ventilačných mriežok veľ. do 150 x 150 mm	kus	1,000	1,00	1,00	0,000
9	5535E0551	Mriežka vetracia PVC okrúhla, priem. 100 mm, biela	kus	1,000	1,31	1,31	0,000

9 - 9 - OSTATNÉ KONŠTRUKCIE A PRÁCE

9 454,20 0,000

10	941955102	Lešenie fahké prac. pomocné v schodisku výš. do 3,5 m	m2	14,760	5,50	81,18	0,000
11	949942101	Hydraulická zdvíhacia plošina na automob. podvozku v. do 27 m	hod	8,000	69,01	552,08	0,000
12	953948121	Kotvy chemickým tmelom M 12 hl 110 mm do betónu, ŽB alebo kameňa s vyvrtaním otvoru	kus	20,000	18,30	366,00	0,000
13	953950121	Kotevná skrutka pre chemické kotvy M 12 dl 160 mm	kus	20,000	4,50	90,00	0,000
14	961044111	Búranie základov z betónu prostého alebo otvorov nad 4	m3	0,054	70,00	3,78	0,000
15	962032231	Búranie muriva z tehál na MV, MVC alebo otvorov nad 4	m3	1,305	19,97	26,06	0,000
16	965040001	Búranie podkladov - plynosilikátových dosiek hr. 15 cm	m3	39,473	65,00	2 565,75	0,000
17	978015221	Otlčenie vonk. omietok váp. vápenocem. zlož. I-IV do 10 %	m2	17,136	0,19	3,26	0,000
18	979011111	Zvislá doprava sute a vybúr. hmôt za prvé podlažie	t	54,382	7,44	404,60	0,000
19	979011121	Zvislá doprava sute a vybúr. hmôt za každé ďalšie podlažie	t	271,910	5,21	1 416,65	0,000
20	979081111	Odvoz sute a vybúraných hmôt na skládku do 1 km	t	54,382	11,77	640,08	0,000
21	979081121	Odvoz sute a vybúraných hmôt na skládku každý ďalší 1	t	761,348	0,42	319,77	0,000
22	979082111	Vnútrostavenisková doprava sute a vybúraných hmôt do 10 m	t	54,382	7,50	407,87	0,000
23	979118705	Poplatok za ulož. a znešk.st.odp.na urč.sklád.-asfalt.lepenka "Z"-zvláštny odpad	t	10,928	140,00	1 529,92	0,000
24	979131409	Poplatok za ulož. a znešk.staveb.sute na vymedzených skládkach "O"-ostatný odpad	t	43,454	10,00	434,54	0,000
25	999281111	Presun hmôt pre opravy v objektoch výšky do 25 m	t	21,626	28,33	612,66	0,000

PSV - PRÁCE A DODÁVKY PSV

16 776,99 0,000

712 - 712 - Povlakové krytiny

8 406,10 0,000

26	712300832	Odstránenie povl. krytiny striech do 10° 2-vrstvovej	m2	14,323	0,63	9,02	0,000
27	712300833	Odstránenie povl. krytiny striech do 10° 3-vrstvovej	m2	544,753	0,70	381,33	0,000
28	712300834	Odstránenie povl. krytiny striech do 10° príplatok za každú ďalšiu vrstvu	m2	526,298	0,07	36,84	0,000

29	712300845	Odstránenie ventilačnej hlavice na plochej stechy do 10°	kus	2,000	2,20	4,40	0,000
30	712311101	Zhotovenie povl. krytiny striech do 10° za studena náterom asfalt. penetračným	m2	343,630	0,55	189,00	0,000
31	SIPLASTPRIMER1	Podkladové nátery SIPLAST Primer penetračný náter pre vonkajšie použitie aj na navlhnutý podklad 10l/bal., 700/pal.	l	76,131	3,20	243,62	0,000
32	712341559	Zhotovenie povl. krytiny striech do 10° pritavením NAIP v plnej ploche	m2	655,259	3,41	2 234,43	0,000
33	6282B0429	Pas asfaltovaný ELASTOBIT PV TOP 52 sivý	m2	419,483	7,26	3 045,45	0,000
34	628361100	Pás ťažký asfaltový FOALBIT AL S 40	m2	334,065	5,37	1 793,93	0,000
35	712341659	Zhotovenie povl. krytiny striech do 10° pritavením NAIP bodovo	m2	21,451	1,40	30,03	0,000
36	6282B0313	Pas asfaltovaný viacfunkčný PP-50/700	m2	24,669	2,45	60,44	0,000
37	712361701	Zhotovenie povl. krytiny striech do 10° voľne guma	m2	6,000	1,76	10,56	0,000
38	272432000	Vstupná ochranná rohož na strechu odolná poveternostným vplyvom hr. 12,5 mm (podobná včelím plástrom)	m2	6,000	13,00	78,00	0,000
39	712741559	Zhotovenie povl. krytiny striech zosilnením pásmi NAIP pritavením š. 330mm	m	112,840	0,90	101,56	0,000
40	6282B0482	Pas asfaltovaný pre zhotovenie detailov ELASTOBIT PV 40/25 bobíny 0,25x5 m	m2	32,442	5,47	177,46	0,000
41	998712203	Presun hmôt pre izolácie poviakové v objektoch výšky do 24 m	%	3,400	2,95	10,03	0,000

713 - 713 - Izolácie tepelné

5 940,33 0,000

42	713100828	Odstránenie 2-str. kombinovaných dosiek hr. nad 50 mm	m2	3,614	1,50	5,42	0,000
43	713111136	Montáž tep. izol. strop voľne klad. rohož, pásmi, dielcami, doskami medzi trámy, do podhľadu	m2	14,760	2,30	33,95	0,000
44	6315C0312	Pás tepelnoizolačný z minerálnej vaty hr. 12 cm	m2	15,055	6,91	104,03	0,000
45	713131135	Montáž tep. izolácie stien, doskami nastrelenie vonkajšie	m2	43,530	2,00	87,06	0,000
46	2831F0324a	Doska z polystyrénu EPS 150 S - hr. 40 mm s nakaširovaným asfaltovým pásom G200 S40	m2	10,028	7,24	72,60	0,000
47	2831F0330a	Doska z polystyrénu EPS 150 S - hr. 100 mm s nakaširovaným asfaltovým pásom G200 S40	m2	34,373	11,50	395,29	0,000
48	713141151	Montáž tep. izolácie striech, polozenie na sucho	m2	266,763	0,79	210,74	0,000
49	2831C0320	Spádová doska 1% z polystyrénu EPS 150 S	m3	19,341	10,00	193,41	0,000
50	6315C0313	Pás tepelnoizolačný z minerálnej vaty hr. 15 cm	m2	3,686	4,20	15,48	0,000
51	7131411pc	Montáž tep. izolácie striech plochých mechanicky kotvená v. do 20 m vč. dodávky kotiev priemerne 7 ks/m2	m2	263,149	4,70	1 236,80	0,000
52	2831F0330a	Doska z polystyrénu EPS 150 S - hr. 100 mm s nakaširovaným asfaltovým pásom G200 S40	m2	271,043	11,50	3 116,99	0,000
53	713190813	Odstránenie škvárového lôžka hr. do 150 mm (trosková pemza)	m2	34,502	12,00	414,02	0,000
54	713191131	Izolácia tepelná podlah, stropov vrchom a striech prekrytie hydroizol fóliou Jutafol	m2	3,614	2,20	7,95	0,000
55	713191412	Izolácia tepelná - parozábrana z AL folie	m2	14,760	2,50	36,90	0,000
56	713201121	Odstránenie z podláh, stropov, striech vrchom, A400H	m2	3,614	1,95	7,05	0,000
57	998713203	Presun hmôt pre izolácie tepelné v objektoch výšky do 24 m	%	1,700	1,55	2,64	0,000

721 - 721 - Vnútrovná kanalizácia

581,49 0,000

58	721170966	Opr. PVC, PP potrubia, prepojenie stávajúceho potrubia do D 125	kus	5,000	13,39	66,95	0,000
59	721174026	Potrubie kanalizačné z PP odpadové DN 125	m	5,000	10,84	54,20	0,000
60	721210823	Demontáž strešných vtokov DN 125	kus	3,000	4,71	14,13	0,000
61	7212332pc	Strešné vtoky renovačné s integrovanou asfaltovou manžetou DN 125, záchytný kôš, zvislý odtok	kus	3,000	115,00	345,00	0,000
62	721273154	Ventilačné hlavice polypropylen PP DN 125	kus	2,000	50,00	100,00	0,000
63	998721203	Presun hmôt pre vnút. kanalizáciu v objektoch výšky do 24 m	%	1,100	1,10	1,21	0,000

762 - 762 - Konštrukcie tesárske

64,10 0,000

64	762311811	Demontáž kotevných želez do 5 kg	kus	12,000	0,81	9,72	0,000
65	762521811	Demontáž podláh z dosiek hrúbky do 32 mm	m2	3,614	1,42	5,13	0,000

7

66	762711810	Demontáž priestor. viazaných konštr. z hraneného reziva do 120 cm2	m	30,540	0,92	28,10	0,000
67	998762203	Presun hmôt pre tesárske konštr. v objektoch výšky do 24 m	%	4,500	4,70	21,15	0,000

763 - 763 - Konštrukcie - drevostavby
346,17 0,000

68	763132110	Podhľady sadrokart zaves. 2-vrstv. oceľ. konštr. CD, bez tep. izol. GKB 12,5 mm	m2	14,760	21,38	315,57	0,000
69	998763201	Presun hmôt pre drevostavby v objektoch výšky do 12 m	%	6,800	4,50	30,60	0,000

764 - 764 - Konštrukcie klamplarske
605,50 0,000

70	764323220.1	Klomp. PZ plech farbený odkvapov lepená krytina rš 250 - farba sivá	m	6,300	2,15	13,55	0,000
71	764331830	Klomp. demont. lem. múrov na ploch. strech. rš 330 -30ST	m	43,610	0,41	17,88	0,000
72	764333220.1	Klomp. PZ plech farbený lemovanie múrov lep. kryt. rš 250 - farba sivá	m	40,700	2,34	95,24	0,000
73	764333230.1	Klomp. PZ plech farbený lemovanie múrov lep. kryt. rš 330 - farba sivá	m	1,500	2,85	4,28	0,000
74	764430240.1	Klomp. PZ plech farbený oplechovanie múrov rš 500 - farba sivá	m	65,800	4,97	327,03	0,000
75	764430250.1	Klomp. PZ plech farbený oplechovanie múrov rš 600 - farba sivá	m	3,000	5,79	17,37	0,000
76	764430260.1	Klomp. PZ plech farbený oplechovanie múrov rš 780 - farba sivá	m	4,300	6,60	28,38	0,000
77	764430280.1	Klomp. PZ plech farbený oplechovanie múrov rš 1000 - farba sivá	m	1,700	15,40	26,18	0,000
78	764430840	Klomp. demont. oplechovanie múrov rš 500	m	69,900	0,92	64,31	0,000
79	764430860	Klomp. demont. oplechovanie múrov rš 700	m	4,300	1,23	5,29	0,000
80	764430880	Klomp. demont. oplechovanie múrov rš 1000	m	1,700	1,57	2,67	0,000
81	998764203	Presun hmôt pre klamplarske konštr. v objektoch výšky do 24 m	%	1,700	1,95	3,32	0,000

767 - 767 - Konštrukcie doplnk. kovové stavebné
628,11 0,000

82	767995101	Montáž atypických stavebných doplnk. konštrukcií do 5 kg	kg	18,585	5,24	97,39	0,000
83	553000020	Kotevné platničky a nastavenie zábradlia Z2	kg	20,444	1,50	30,67	0,000
84	767995103	Montáž atypických stavebných doplnk. konštrukcií do 20 kg	kg	20,000	2,82	56,40	0,000
85	767995104	Montáž atypických stavebných doplnk. konštrukcií do 50 kg	kg	44,856	1,37	61,45	0,000
86	767995105	Montáž atypických stavebných doplnk. konštrukcií do 100	kg	105,000	1,23	129,15	0,000
87	553000010	Oceľová nosná konštrukcia v skladbe S3 - výrobok Z1	kg	115,500	1,50	173,25	0,000
88	767998801	Demontáž ostatných doplnkov, do 50 kg	kg	64,856	1,21	78,48	0,000
89	998767203	Presun hmôt pre kovové stav. doplnk. konštr. v objektoch výšky do 24 m	%	1,200	1,10	1,32	0,000

783 - 783 - Nátery
205,19 0,000

90	783201811	Odstánenie náterov z kov. stav. doplnk. konštr.	m2	13,446	0,84	11,29	0,000
91	783225100	Nátery kov. stav. doplnk. konštr. syntet. dvojnás.+1x email	m2	13,966	7,63	106,56	0,000
92	783226100	Nátery kov. stav. doplnk. konštr. syntet. základné	m2	17,918	2,82	50,53	0,000
93	783904811	Ochrana kovových konštrukcií	m2	17,918	0,53	9,50	0,000
94	784441161	Maľba akrylátová 1 farebná so stropom v schodisku do 5m	m2	14,760	1,85	27,31	0,000

M - PRÁCE A DODÁVKY M
2 031,79 0,000
21M - M21 - 155 Elektromontáže
2 031,79 0,000

95	210220000	Úprava bleskozvodu pri oprave strechy - podľa samostatného priloženého rozpočtu	kpl	1,000	2 031,79	2 031,79	0,000
----	-----------	---	-----	-------	----------	----------	-------

OST - Ostatné
1 520,00 0,000
H - Hodinové zúčtovacie sadzby
510,00 0,000

96	HZS000113	Stavebno montážne práce náročné - odborné (Tr 3)	hod	40,000	12,75	510,00	0,000
----	-----------	--	-----	--------	-------	--------	-------

X - Inžinierska činnosť
1 010,00 0,000

97	X-INZ-001	Ťahová skúška	kus	1,000	150,00	150,00	0,000
----	-----------	---------------	-----	-------	--------	--------	-------

8

98	X-INZ-002	Skúšky kotvenia	hod	30,000	12,00	360,00	0,000
99	X-INZ-003	Vyhodnotenie skúšky	kus	1,000	50,00	50,00	0,000
100	HZSINZ114	Stavebno montážne práce najnáročnejšie na odbornosť - prehliadky pracoviska a revízie (Tr 4) v rozsahu viac ako 8 hodín	hod	30,000	15,00	450,00	0,000

Celkom

32 188,47

0,000

KRYCÍ LIST ROZPOČTU

Názov stavby	Col_Zilina1 - Colný úrad Žilina - rekonštrukcia strechy - administratívna budova	JKSO	
Názov objektu	SO-01b - AB strecha S4	EČO	
Názov časti		Miesto	
Objednávateľ	Finančné riaditeľstvo SR	IČO	IČ DPH
Projektant			
Zhotoviteľ	ERPOS, spol. s r.o.		
Rozpočet číslo	Spracoval	Dňa	
	kl	24.06.2013	

Merné a účelové jednotky

Počet	Náklady / 1 m.j.	Počet	Náklady / 1 m.j.	Počet	Náklady / 1 m.j.
0	0,00	0	0,00	0	0,00

Rozpočtové náklady v EUR

A		Základné rozp. náklady		B		Doplnkové náklady		C		Vedľajšie rozpočtové náklady	
1	HSV	Dodávky	981,21	8	Práca nadčas		0,00	13	Zariad. staveniska		0,00
2		Montáž	3 778,94	9	Bez pevnej podl.		0,00	14	Mimostav. doprava		0,00
3	PSV	Dodávky	0,00	10	Kultúrna pamiatka		0,00	15	Územné vplyvy		0,00
4		Montáž	0,00	11			0,00	16	Prevádzkové vplyvy		0,00
5	"M"	Dodávky	0,00					17	Ostatné		0,00
6		Montáž	0,00					18	VRN z rozpočtu		0,00
7	ZRN (r. 1-6)		4 760,15	12	DN (r. 8-11)			19	VRN (r. 13-18)		0,00
20	HZS		0,00	21	Kompl. činnosť		0,00	22	Ostatné náklady		0,00
Projektant								D Celkové náklady			
Dátum a podpis				Pečiatka				23	Súčet 7, 12, 19-22		4 760,15
Objednávateľ								24	DPH 20,00 % z 4 760,15		952,03
Dátum a podpis				Pečiatka				25	Cena s DPH (r. 23-24)		5 712,18
Zhotoviteľ								E Prípochty a odpochty			
Dátum a podpis				Pečiatka				26	Dodávky objednávateľa		0,00
								27	Kízavá doložka		0,00
								28	Zvýhodnenie +-		0,00

ROZPOČET

Stavba: Col_Zilina1 - Colný úrad Žilina - rekonštrukcia strechy - administratívna budova

Objekt: SO-01b - AB strecha S4

Časť:

Objednávateľ: Finančné riaditeľstvo SR

Zhotoviteľ: ERPOS, spol. s r.o.

JKSO:

EČO:

Spracoval: kl

Dátum: 24. 6. 2013

P.Č	Kód položky	Popis	MJ	Množstvo celkom	Cena jednotková	Cena celkom	Hmotnosť celkom
1	2	3	4	5	6	7	8
HSV - PRÁCE A DODÁVKY HSV						1 305,09	0,000
3 - 3 - ZVISLÉ A KOMPLETNÉ KONŠTRUKCIE						97,73	0,000
1	316381136	Kominové krycie dosky z betónu tr. C30/37 s presahom hr. 100 mm	m2	1,960	45,50	89,18	0,000
2	317362021	Výstuž prekladov, ríms, krycej dosky zo zvarovaných sieť ťahaných KARI	t	0,009	950,00	8,55	0,000
6 - 6 - ÚPRAVY POVRCHOV, PODLAHY, VÝPLNE						739,90	0,000
3	622422421	Oprava omietok vápenných a vápenocem. st. člen. 1-2 štukových 30-40%	m2	56,064	6,67	373,95	0,000
4	622464212	Vonk. omietka stien tenkovrst. akrylátová základ a škrabaná 2 mm	m2	8,880	11,78	104,61	0,000
5	622484010	Potiahnutie vonk. stien sklotextilnou mriežkou	m2	8,880	3,50	31,08	0,000
6	622491314	Náter fasádny akrylátová farba 1x a 1x penetrácia	m2	47,184	4,88	230,26	0,000
9 - 9 - OSTATNÉ KONŠTRUKCIE A PRÁCE						467,46	0,000
7	941955001	Lešenie ľahké prac. pomocné výš. podlahy do 1,2 m	m2	34,321	2,27	77,91	0,000
8	941955003	Lešenie ľahké prac. pomocné výš. podlahy do 2,5 m	m2	3,200	5,39	17,25	0,000
9	978015241	Otlčenie vonk. omietok váp. vápenocem. zlož. I-IV do 30 %	m2	56,064	0,44	24,67	0,000
10	979011111	Zvislá doprava sute a vybúr. hmôt za prvé podlažie	t	3,471	7,44	25,82	0,000
11	979011121	Zvislá doprava sute a vybúr. hmôt za každé ďalšie podlažie	t	20,826	5,21	108,50	0,000
12	979081111	Odvoz sute a vybúraných hmôt na skládku do 1 km	t	3,471	11,77	40,85	0,000
13	979081121	Odvoz sute a vybúraných hmôt na skládku každý ďalší 1	t	48,594	0,42	20,41	0,000
14	979082111	Vnútroštavenisková doprava sute a vybúraných hmôt do 10 m	t	3,471	7,50	26,03	0,000
15	979131409	Poplatok za ulož. a znešk. staveb. sute na vymedzených skládkach "O"-ostatný odpad	t	3,471	10,00	34,71	0,000
16	999281111	Presun hmôt pre opravy v objektoch výšky do 25 m	t	3,223	28,33	91,31	0,000
D1 - PRÁCE A DODÁVKY PSV						3 026,06	0,000
713 - 713 - Izolácie tepelné						252,03	0,000
17	713111131	Montáž tep. izolácie stropov rebrových spodom, pripevnenie drôtom	m2	19,061	2,68	51,08	0,000
18	6315C0314	Pás tepelnoizolačný z minerálnej vaty hr. 16 cm	m2	19,442	5,26	102,26	0,000
19	713191121	Izolácia tepelná podláh, stropov, striech vrchom, položením A400H	m2	3,060	2,38	7,28	0,000
20	713191412	Izolácia tepelná položením parozábrany z AL folie	m2	19,061	2,50	47,65	0,000
21	713201121	Odstánenie z podláh, stropov, striech vrchom, A400H	m2	21,088	1,95	41,12	0,000
22	998713203	Presun hmôt pre izolácie tepelné v objektoch výšky do 24	%	1,700	1,55	2,64	0,000
762 - 762 - Konštrukcie tesárske						870,71	0,000
23	762311103	Montáž kotevných želiez	kus	18,000	1,54	27,72	0,000
24	553000115	Kotevná závitová tyč d12 + matica	kus	18,000	2,00	36,00	0,000
25	762311104	Montáž kotevných želiez zložitých	kus	2,000	7,00	14,00	0,000
26	553000001	Ocelový kotviaci prvok pozinkovaný pre kotvenie krokvy do muriva	ks	2,000	10,00	20,00	0,000
27	762311811	Demontáž kotevných želiez do 5 kg	kus	24,000	0,81	19,44	0,000
28	762331812	Demontáž viazaných konštr. krovov prier. plocha nad 120 do 224cm2	m	71,300	1,50	106,95	0,000

29	762332110	Montáž krovv viazaných prierez. plocha do 120 cm2	m	10,000	4,44	44,40	0,000
30	605103700	Doska SM neopracovaná 2 24 250-300	m3	0,041	185,00	7,59	0,000
31	762332120	Montáž krovv viazaných prierez. plocha nad 120 do 224 cm2	m	35,900	5,76	206,78	0,000
32	605152085	Hranol SM 1 100x160	m3	0,632	185,00	116,92	0,000
33	762341210	Montáž debnenia striech rovných z dosiek hrubých na zraz	m2	20,452	3,35	68,51	0,000
34	605127350	Doska SM omietaná 1 24-32x250-300	m3	0,562	185,00	103,97	0,000
35	762341811	Demontáž debnenia striech rovných, z dosiek hrubých	m2	42,176	1,02	43,02	0,000
36	762395000	Spojovacie a ochranné prostriedky k montáži krovv	m3	1,235	27,74	34,26	0,000
37	998762203	Presun hmôt pre tesárske konštr. v objektoch výšky do 24 m	%	4,500	4,70	21,15	0,000

763 - 763 - Konštrukcie - drevostavby

702,80 0,000

38	763131211	Podhľady sadrokartónové na drev. konštr. s priamym uchyt. GKB 12,5 mm	m2	16,421	15,40	252,88	0,000
39	763131281	Montáž drevenej nosnej konštr. podhľadu	m2	39,920	10,02	400,00	0,000
40	605171800	Lata podkladná 60/40 mm	m	43,912	0,44	19,32	0,000
41	998763201	Presun hmôt pre drevostavby v objektoch výšky do 12 m	%	6,800	4,50	30,60	0,000

764 - 764 - Konštrukcie klampiarske

749,63 0,000

42	764311201.1	Klomp. PZ pl. zastrešenie hladké z tabúľ š. 1000 mm do 30 st. - farba sivá	m2	20,500	21,45	439,73	0,000
43	764311821	Klomp. demont. zastrešenia na hl. krytine 1000 do 30 st. -25m2	m2	21,088	0,93	19,61	0,000
44	764331830	Klomp. demont. lem. múrov na ploch. strech. rš 330 -30ST	m	12,370	0,41	5,07	0,000
45	764331850	Klomp. demont. lem. múrov na ploch. strech. rš 500 -30ST	m	13,110	0,50	6,56	0,000
46	764331860	Klomp. demont. lem. múrov na ploch. strech. rš 660-750 -30ST	m	2,190	0,60	1,31	0,000
47	764339230.1	Klomp. PZ plech farbený lem. komínov na hlad. krytine v ploche - farba sivá	m2	0,800	14,63	11,70	0,000
48	764339830	Klomp. demont. lem. komínov hladké v ploche -30ST	m2	4,320	1,59	6,87	0,000
49	764352201.1	Klomp. PZ plech farbený žľaby pododkvap. polkruh. rš 250 dl 5m - farba sivá	m	6,000	7,65	45,90	0,000
50	764352810	Klomp. demont. žľaby polkruhové rš 330-30ST	m	5,750	0,69	3,97	0,000
51	764359231.1	Klomp. PZ plech farbený žľaby kotlík 200x250x350	kus	2,000	21,91	43,82	0,000
52	764359820	Klomp. demont. kotlík oválny -30ST	kus	2,000	1,99	3,98	0,000
53	764391820	Klomp. demont. záveterná lišta rš 330 -30ST	m	9,300	0,50	4,65	0,000
54	764430230.1	Klomp. PZ plech farbený oplechovanie múrov rš 400 - farba sivá	m	5,100	4,28	21,83	0,000
55	764430240.1	Klomp. PZ plech farbený oplechovanie múrov rš 500 - farba sivá	m	3,700	4,97	18,39	0,000
56	764430250.1	Klomp. PZ plech farbený oplechovanie múrov - priemerná rš 600 - farba sivá	m	3,550	5,79	20,55	0,000
57	764430260.1	Klomp. PZ plech farbený oplechovanie múrov - priemerná rš 750 - farba sivá	m	4,600	6,60	30,36	0,000
58	764430840	Klomp. demont. oplechovanie múrov rš 500	m	13,550	0,92	12,47	0,000
59	764454202.1	Klomp. PZ plech farbený rúry odpadové kruhové d-100 - farba sivá	m	4,900	8,95	43,86	0,000
60	764454801	Klomp. demont. rúr odpadových kruhových d-100	m	7,000	0,58	4,06	0,000
61	764456852	Klomp. demont. kolien výtokových kruhových d-100	kus	2,000	0,81	1,62	0,000
62	998764203	Presun hmôt pre klampiarske konštr. v objektoch výšky do 24 m	%	1,700	1,95	3,32	0,000

765 - 765 - Krytiny tvrdé

106,40 0,000

63	765901126	Zakrytie šikmých striech podstrešnou paropriepustnou membránou Jutadren	m2	20,500	5,19	106,40	0,000
----	-----------	---	----	--------	------	--------	-------

766 - 766 - Konštrukcie stolárske

66,40 0,000

64	766421811	Demontáž obloženia podhľadov z panelov pl. do 1,5m2	m2	15,329	3,51	53,80	0,000
65	766421822	Demontáž podkladových roštov pre obloženie podhľadov	m2	15,329	0,77	11,80	0,000

66	998766203	Presun hmôt pre konštr. stolárske v objektoch výšky do 24 m	%	1,000	0,80	0,80	0,000
783 - 783 - Nátery						253,29	0,000
67	783201811	Odstránenie náterov z kov. stav. doplnk. konštr.	m2	8,320	0,84	6,99	0,000
68	783224900	Opr. nátery kov. stav. doplnk. konštr. syntet. jed.+1x email	m2	8,320	4,24	35,28	0,000
69	783226100	Nátery kov. stav. doplnk. konštr. syntet. základné	m2	8,320	2,82	23,46	0,000
70	783782203	Nátery tesárskych konštr. protiplesňové, protihnilobné a proti škodcom	m2	62,722	2,92	183,15	0,000
71	783904811	Odhrdzavenie kovových konštrukcií	m2	8,320	0,53	4,41	0,000
784 - 784 - Maľby						24,80	0,000
72	784452371	Maľba zo zmesi tekut. 1 far. dvojnás. b. strop miest.	m2	16,421	1,51	24,80	0,000
OST - Ostatné						429,00	0,000
H - Hodinové zúčtovacie sadzby						204,00	0,000
73	HZS000113	Stavebno montážne práce náročné - odborné (Tr 3)	hod	16,000	12,75	204,00	0,000
X - Inžinierska činnosť						225,00	0,000
74	HZSINZ114	Stavebno montážne práce najnáročnejšie na odbornosť - prehliadky pracoviska a revízie (Tr 4) v rozsahu viac ako 8 hodín	hod	15,000	15,00	225,00	0,000
Celkom						4 760,15	0,000

KRYCÍ LIST ROZPOČTU

Názov stavby	Col_Zilina1 - Colný úrad Žilina - rekonštrukcia strechy - administratívna budova	JKSO	
Názov objektu	SO-01c - AB strecha S5, S6	EČO	
Názov časti		Miesto	
Objednávateľ	Finančné riaditeľstvo SR	IČO	IČ DPH
Projektant			
Zhotoviteľ	ERPOS, spol. s r.o.		
Rozpočet číslo	Spracoval	Dňa	
	kl	24.06.2013	

Merné a účelové jednotky

Počet	Náklady / 1 m.j.	Počet	Náklady / 1 m.j.	Počet	Náklady / 1 m.j.
0	0,00	0	0,00	0	0,00

Rozpočtové náklady v EUR

A		B		C						
Základné rozp. náklady		Doplnkové náklady		Vedľajšie rozpočtové náklady						
1	HSV	Dodávky	871,35	8	Práca nadčas	0,00	13	Zariad. staveniska	0,00	
2		Montáž	2 602,62	9	Bez pevnej podl.	0,00	14	Mimostav. doprava	0,00	
3	PSV	Dodávky	0,00	10	Kultúrna pamiatka	0,00	15	Územné vplyvy	0,00	
4		Montáž	0,00	11		0,00	16	Prevádzkové vplyvy	0,00	
5	"M"	Dodávky	0,00				17	Ostatné	0,00	
6		Montáž	0,00				18	VRN z rozpočtu	0,00	
7	ZRN (r. 1-6)		3 473,97	12	DN (r. 8-11)		19	VRN (r. 13-18)	0,00	
20	HZS		0,00	21	Kompl. činnosť	0,00	22	Ostatné náklady	0,00	
Projektant				D		Celkové náklady				
Dátum a podpis				Pečiatka		23		Súčet 7, 12, 19-22		3 473,97
Objednávateľ						24		DPH 20,00 % z 3 473,97		694,79
Dátum a podpis				Pečiatka		25		Cena s DPH (r. 23-24)		4 168,76
Zhotoviteľ						E		Prípochy a odpočty		
Dátum a podpis				Pečiatka		26		Dodávky objednávateľa		0,00
						27		Kľzavá doložka		0,00
						28		Zvýhodnenie +-		0,00

14

ROZPOČET

Stavba: Col_Zilina1 - Colný úrad Žilina - rekonštrukcia strechy - administratívna budova

Objekt: SO-01c - AB strecha S5, S6

Časť:

Objednávateľ: Finančné riaditeľstvo SR

Zhotoviteľ: ERPOS, spol. s r.o.

JKSO:

EČO:

Spracoval: kl

Dátum: 24. 6. 2013

P.Č	Kód položky	Popis	MJ	Množstvo celkom	Cena jednotková	Cena celkom	Hmotnosť celkom
1	2	3	4	5	6	7	8
HSV - PRÁCE A DODÁVKY HSV						425,30	0,000
6 - 6 - ÚPRAVY POVRCHOV, PODLAHY, VÝPLNE						186,36	0,000
1	632451235	Poter pieskocement. 400 kg cem./m3 ocel. hladný hr. do 4 cm	m2	24,047	7,75	186,36	0,000
9 - 9 - OSTATNÉ KONŠTRUKCIE A PRÁCE						238,94	0,000
2	965043341	Búranie bet. podkladu s poterom hr. do 10 cm nad 4 m2	m3	0,441	60,38	26,63	0,000
3	979011111	Zvislá doprava sute a vybúr. hmôt za prvé podlažie	t	2,949	7,44	21,94	0,000
4	979081111	Odvoz sute a vybúraných hmôt na skládku do 1 km	t	2,949	11,77	34,71	0,000
5	979081121	Odvoz sute a vybúraných hmôt na skládku každý ďalší 1	t	41,286	0,42	17,34	0,000
6	979118705	Poplatok za ulož. a znešk.st.odp.na urč.sklád.-asfalt.lepenka "Z"-zvláštny odpad	t	0,320	140,00	44,80	0,000
7	979131409	Poplatok za ulož. a znešk.staveb.sute na vymedzených skládkach "O"-ostatný odpad	t	2,629	10,00	26,29	0,000
8	999281111	Presun hmôt pre opravy v objektoch výšky do 25 m	t	2,373	28,33	67,23	0,000
PSV - PRÁCE A DODÁVKY PSV						1 437,67	0,000
712 - 712 - Povlakové krytiny						739,79	0,000
9	712300832	Odstránenie povl. krytiny striech do 10° 2-vrstvovej	m2	32,013	0,63	20,17	0,000
10	712311101	Zhotovenie povl. krytiny striech do 10° za studena náterom asfalt. penetračným	m2	32,980	0,55	18,14	0,000
11	SIPLASTPRI MER1	Podkladové nátery SIPLAST Primer penetračný náter pre vonkajšie použitie aj na navlhnutý podklad 10l/bal., 700/pal.	l	7,307	3,20	23,38	0,000
12	712341559	Zhotovenie povl. krytiny striech do 10° pritavením NAIP v plnej ploche	m2	56,573	3,41	192,91	0,000
13	6282B0429	Pas asfaltovaný ELASTOBIT PV TOP 52 sivý	m2	37,927	7,26	275,35	0,000
14	628361100	Pás ťažký asfaltový FOALBIT AL S 40	m2	27,131	5,37	145,69	0,000
15	712341659	Zhotovenie povl. krytiny striech do 10° pritavením NAIP bodovo	m2	10,188	1,40	14,26	0,000
16	6282B0313	Pas asfaltovaný viacfunkčný PP-50/700	m2	11,716	2,45	28,70	0,000
17	712741559	Zhotovenie povl. krytiny striech zosilnením pásmi NAIP pritavením š. 330mm	m	6,000	0,90	5,40	0,000
18	6282B0482	Pas asfaltovaný pre zhotovenie detailov ELASTOBIT PV 40/25 bobiny 0,25x5 m	m2	1,725	5,47	9,44	0,000
19	998712201	Presun hmôt pre izolácie povlakové v objektoch výšky do 6 m	%	2,700	2,35	6,35	0,000
713 - 713 - Izolácie tepelné						516,99	0,000
20	713100813	Odstránenie polystyr dosiek vrstva hr. nad 50 mm	m2	14,688	3,00	44,06	0,000
21	713141151	Montáž tep. izolácie striech, položenie na sucho	m2	21,273	0,79	16,81	0,000
22	2831C0320	Spádová doska 1% z polystyrénu EPS 150 S	m3	1,005	10,00	10,05	0,000
23	7131411pc	Montáž tep. izolácie striech plochých mechanicky kotvená v. do 20 m vč. dodávky kotiev priemerne 7 ks/m2	m2	21,273	4,70	99,98	0,000
24	2831F0330a	Doska z polystyrénu EPS 150 S - hr.100 mm s nakaširovaným asfaltovým pásom G200 S40	m2	22,337	11,50	256,88	0,000
25	713190801	Odstránenie pieskového lôžka hr. do 50 mm	m2	14,688	4,00	58,75	0,000
26	713201121	Odstránenie z podláh, stropov, striech vrchom, A400H	m2	14,688	1,95	28,64	0,000
27	998713201	Presun hmôt pre izolácie tepelné v objektoch výšky do 6 m	%	1,400	1,30	1,82	0,000

15

764 - 764 - Konštrukcie klampiarske

180,89

0,000

28	764323220.1	Klomp. PZ plech farbený odkvapov lepená krytina rš 250 - farba sivá	m	3,200	2,15	6,88	0,000
29	764331830	Klomp. demont. lem. múrov na ploch. strech. rš 330 -30ST	m	6,000	0,41	2,46	0,000
30	764333220.1	Klomp. PZ plech farbený lemovanie múrov lep. kryt. rš 250 - farba sivá	m	6,000	2,34	14,04	0,000
31	764352201.1	Klomp. PZ plech farbený žľaby pododkvap. polkruh. rš 250 dl 5m- farba sivá	m	3,200	7,65	24,48	0,000
32	764359231.1	Klomp. PZ plech farbený žľaby kotlík 200x250x350 - farba sivá	kus	1,000	21,91	21,91	0,000
33	764359820	Klomp. demont. kotlík oválny -30ST	kus	1,000	1,99	1,99	0,000
34	764391230.1	Klomp. PZ plech farbený lišta záveterná rš 420 - farba sivá	m	3,500	2,95	10,33	0,000
35	764391820	Klomp. demont. záveterná lišta rš 330 -30ST	m	5,400	0,50	2,70	0,000
36	764430220.1	Klomp. PZ plech farbený oplechovanie múrov rš 330 - farba sivá	m	9,500	3,65	34,68	0,000
37	764430840	Klomp. demont. oplechovanie múrov rš 500	m	11,600	0,92	10,67	0,000
38	764454202.1	Klomp. PZ plech farbený rúry odpadové kruhové d-100- farba sivá	m	4,800	8,94	42,91	0,000
39	764454801	Klomp. demont. rúr odpadových kruhových d-100	m	7,000	0,58	4,06	0,000
40	764456852	Klomp. demont. kolien výtokových kruhových d-100	kus	1,000	0,82	0,82	0,000
41	998764201	Presun hmôt pre klampiarske konštr. v objektoch výšky do 6 m	%	1,600	1,85	2,96	0,000

M - PRÁCE A DODÁVKY M

700,00

0,000

24M - M24 - 158 Montáž VZT zariadení a sušiarňí

700,00

0,000

42	24pc1	Demontáž a spätná montáž klimatizačnej jednotky	kpl	1,000	700,00	700,00	0,000
----	-------	---	-----	-------	--------	--------	-------

OST - Ostatné

911,00

0,000

H - Hodinové zúčtovacie sadzby

306,00

0,000

43	HZS000113	Stavebno montážne práce náročné - odborné (Tr 3)	hod	24,000	12,75	306,00	0,000
----	-----------	--	-----	--------	-------	--------	-------

X - Inžinierska činnosť

605,00

0,000

44	HZSINZ114	Stavebno montážne práce najnáročnejšie na odbornosť - prehľadky pracoviska a revízie (Tr 4) v rozsahu viac ako 8 hodín	hod	15,000	15,00	225,00	0,000
45	X-INZ-001	Ťahová skúška	kus	1,000	150,00	150,00	0,000
46	X-INZ-002	Skúšky kotvenia	hod	15,000	12,00	180,00	0,000
47	X-INZ-003	Vyhodnotenie skúšky	kus	1,000	50,00	50,00	0,000

Celkom

3 473,97

0,000

KRYCÍ LIST ROZPOČTU

Názov stavby Col_Zilina1 - Colný úrad Žilina - rekonštrukcia strechy - administratívna budova

JKSO

Názov objektu SO 01d - AB bleskozvod

EČO

Názov časti

Miesto

Objednávateľ Finančné riaditeľstvo SR

Projektant

Zhotoviteľ ERPOS, spol. s r.o.

Rozpočet číslo Spracoval

Dňa

24.06.2013

Merné a účelové jednotky

Počet	Náklady / 1 m.j.	Počet	Náklady / 1 m.j.	Počet	Náklady / 1 m.j.
0	0,00	0	0,00	0	0,00

Rozpočtové náklady v EUR

A	Základné rozp. náklady	B	Doplnkové náklady	C	Vedľajšie rozpočtové náklady		
1	HSV Dodávky 318,86	8	Práca nadčas 0,00	13	Zariad. staveniska 0,00		
2	Montáž 1 712,93	9	Bez pevnej podl. 0,00	14	Mimostav. doprava 0,00		
3	PSV Dodávky 0,00	10	Kultúrna pamiatka 0,00	15	Územné vplyvy 0,00		
4	Montáž 0,00	11		16	Prevádzkové vplyvy 0,00		
5	"M" Dodávky 0,00			17	Ostatné 0,00		
6	Montáž 0,00			18	VRN z rozpočtu 0,00		
7	ZRN (r. 1-6) 2 031,79	12	DN (r. 8-11)	19	VRN (r. 13-18) 0,00		
20	HZS 0,00	21	Kompl. činnosť 0,00	22	Ostatné náklady 0,00		
Projektant				D Celkové náklady			
Dátum a podpis Objednávateľ				23 Súčet 7, 12, 19-22 2 031,79			
				24 DPH 20,00 % z 2 031,79 406,36			
Dátum a podpis Zhotoviteľ				25 Cena s DPH (r. 23-24) 2 438,15			
				E Prípochy a odpočty			
Dátum a podpis				26 Dodávky objednávateľa 0,00			
				27 Kízavá doložka 0,00			
				28 Zvýhodnenie + - 0,00			

17

ROZPOČET

Stavba: Col_Zilina1 - Colný úrad Žilina - rekonštrukcia strechy - administratívna budova

Objekt: SO 01d - AB bleskozvod

JKSO:

Časť:

EČO:

Objednávateľ: Finančné riaditeľstvo SR

Spracoval: kl

Zhotoviteľ: ERPOS, spol. s r.o.

Dátum: 24. 6. 2013

P.Č.	Kód položky	Popis	MJ	Množstvo celkom	Cena jednotková	Cena celkom	Hmotnosť celkom
1	2	3	4	5	6	7	8

M - Práce a dodávky M

2 031,79 0,000

21-M - Elektromontáže

1 845,89 0,000

1	210220026	Uzemňovacie vedenie v zemi FeZn do 120 mm ² vrátane svoriek, prepoj., izolácia spojov, mestská zástavba	m	40,000	0,73	29,20	0,000
2	3544112000	Páska uzemňovacia 30x4 mm	kg	37,680	1,47	55,39	0,000
3	210220101	Zvodový vodič včítane podpery FeZn do D 10 mm, A1 D 10 mm FeZn D 8 mm	m	125,000	4,73	591,25	0,000
4	1561522500	Drôt ľahký nepatentovaný z neušľachtilých ocelí pozinkovaný mäkký ozn. STN 11 343 podľa EN S195T D 8.00mm	kg	25,200	1,19	29,99	0,000
5	2102201031	Demontáž- Zvodový vodič včítane podpery FeZn do D 10 mm, A1 D 10 mm AlMgSi D 8 mm	m	125,000	2,00	250,00	0,000
6	210220231	Zachyt.tyč včít.upevnenia na stojane malom - veľkom do 3 m dĺžky tyče	ks	2,000	12,74	25,48	0,000
7	2102202311	Demontáž- Zachyt.tyč včít.upevnenia na stojane malom - veľkom do 3 m dĺžky tyče	ks	2,000	3,30	6,60	0,000
8	210220302	Bleskozvodová svorka nad 2 skrutky (ST, SJ, SK, SZ, SR 01, 02)	ks	60,000	3,36	201,60	0,000
9	2102203021	Demontáž- Bleskozvodová svorka nad 2 skrutky (ST, SJ, SK, SZ, SR 01, 02)	ks	60,000	1,30	78,00	0,000
10	210220372	Ochranný uholník alebo rúrka s držiak. do steny	ks	2,000	1,55	3,10	0,000
11	2102203721	Demontáž- Ochranný uholník alebo rúrka s držiak. do steny	ks	2,000	0,90	1,80	0,000
12	210220362	Tyčový uzemňovač zarazený do zeme a pripoj.vedenie 4, 5 m súprava	ks	2,000	15,00	30,00	0,000
13	3540500900	HR-Zemniaca tyč ZT 2 diel D 26, typ ZT2d fi 25,5x2mm	ks	2,000	27,10	54,20	0,000
14	3540404500	HR-Podpera PV 21 plást	ks	20,000	2,56	51,20	0,000
15	3540405200	HR-Podpera PV 32	ks	80,000	1,07	85,60	0,000
16	3540406300	HR-Svorka SP 1	ks	6,000	1,01	6,06	0,000
17	3540406800	HR-Svorka SS	ks	45,000	0,60	27,00	0,000
18	3540406100	HR-Svorka SK	ks	8,000	0,86	6,88	0,000
19	3540406200	HR-Svorka SO	ks	2,000	1,27	2,54	0,000
20	2102205801	Východzia revízia	hod	1,000	20,00	20,00	0,000
21	MV	Murárske výpomoci	%	1,000	150,00	150,00	0,000
22	PM	Podružný materiál	%	3,000	30,00	90,00	0,000
23	PPV	Podiel pridružených výkonov	%	1,000	50,00	50,00	0,000

46-M - Zemné práce pri extr.mont.prácach

185,90 0,000

24	460200143	Hĺbenie káblovej ryhy 35 cm širokej a 60 cm hlbkej, v zemine triedy 3	m	30,000	3,22	96,60	0,000
25	460560143	Ručný zásyp nezap. káblovej ryhy bez zhutn. zeminy, 35 cm širokej, 60 cm hlbkej v zemine tr. 3	m	30,000	1,31	39,30	0,000
26	PPV	Podiel pridružených výkonov	%	1,000	50,00	50,00	0,000

Celkom

2 031,79 0,000

18

KRYCÍ LIST ROZPOČTU

Názov stavby	Col_Zilina1 - Colný úrad Žilina - rekonštrukcia strechy - administratívna budova	JKSO	
Názov objektu	SO-02a - Sklad	EČO	
Názov časti		Miesto	
Objednávateľ	Finančné riaditeľstvo SR	IČO	IČ DPH
Projektant			
Zhotoviteľ	ERPOS, spol. s r.o.		
Rozpočet číslo	Spracoval	Dňa	
	kl	24.06.2013	

Merné a účelové jednotky

Počet	Náklady / 1 m.j.	Počet	Náklady / 1 m.j.	Počet	Náklady / 1 m.j.
0	0,00	0	0,00	0	0,00

Rozpočtové náklady v EUR

A		Základné rozp. náklady		B		Doplnkové náklady		C		Vedľajšie rozpočtové náklady		
1	HSV	Dodávky	41 655,96	8	Práca nadčas		0,00	13	Zariad. staveniska		0,00	
2		Montáž	22 878,70	9	Bez pevnej podl.		0,00	14	Mimostav. doprava		0,00	
3	PSV	Dodávky	0,00	10	Kultúrna pamiatka		0,00	15	Územné vplyvy		0,00	
4		Montáž	0,00	11			0,00	16	Prevádzkové vplyvy		0,00	
5	"M"	Dodávky	0,00					17	Ostatné		0,00	
6		Montáž	0,00					18	VRN z rozpočtu		0,00	
7	ZRN (r. 1-6)		64 534,66	12	DN (r. 8-11)			19	VRN (r. 13-18)		0,00	
20	HZS		0,00	21	Kompl. činnosť		0,00	22	Ostatné náklady		0,00	
Projektant								D Celkové náklady				
Dátum a podpis								23 Súčet 7, 12, 19-22				64 534,66
								24 DPH 20,00 % z 64 534,66				12 906,93
Objednávateľ								25 Cena s DPH (r. 23-24)				77 441,59
Dátum a podpis								E Prípochy a odpočty				
								26 Dodávky objednávateľa				0,00
Zhotoviteľ								27 Kízavá doložka				0,00
Dátum a podpis								28 Zvýhodnenie + -				0,00

ROZPOČET

Stavba: Col_Zilina1 - Colný úrad Žilina - rekonštrukcia strechy - administratívna budova

Objekt: SO-02a - Sklad

Časť:

Objednávateľ: Finančné riaditeľstvo SR

Zhotoviteľ: ERPOS, spol. s r.o.

JKSO:

EČO:

Spracoval: kl

Dátum: 24. 6. 2013

P.Č.	Kód položky	Popis	MJ	Množstvo celkom	Cena jednotková	Cena celkom	Hmotnosť celkom
1	2	3	4	5	6	7	8
HSV - PRÁCE A DODÁVKY HSV						2 348,74	0,000
6 - 6 - ÚPRAVY POVRCHOV, PODLAHY, VÝPLNE						652,42	0,000
1	610991110	Zakrývanie vnút. predmetov a konštrukcií, manipulácia s nábytkom, uvedenie do pôvodného stavu	m2	230,000	2,00	460,00	0,000
2	622422521	Oprava omietok vápenných a vápenocem. st. člen. 1-2 štukových 40-50%	m2	5,076	7,90	40,10	0,000
3	6224632pc	Oprava omietok vonkajších stien kompletným sanačným systémom vč. náteru na sanačné omietky	m2	12,000	9,50	114,00	0,000
4	622491314	Náter fasádny akrylátový 1x+1x penetrácia	m2	5,076	4,88	24,77	0,000
5	624401111	Oprava poškodených hrán polymercementovou maltou	m	5,000	2,71	13,55	0,000
9 - 9 - OSTATNÉ KONŠTRUKCIE A PRÁCE						1 696,32	0,000
6	941955001	Lešenie ľahké prac. pomocné výš. podlahy do 1,2 m	m2	5,950	2,27	13,51	0,000
7	952901111	Vyčistenie budov byt. alebo občian. výstavby pri výške podlažia do 4 m	m2	230,000	3,32	763,60	0,000
8	978015261	Otlčenie vonk. omietok váp. vápenocem. zlož. I-IV do 50 %	m2	12,000	0,78	9,36	0,000
9	979011111	Zvislá doprava sute a vybúr. hmôt za prvé podlažie	t	21,081	7,44	156,84	0,000
10	979081111	Odvoz sute a vybúraných hmôt na skládku do 1 km	t	21,081	11,77	248,12	0,000
11	979081121	Odvoz sute a vybúraných hmôt na skládku každý ďalší 1	t	295,134	0,42	123,96	0,000
12	979082111	Vnútrostavenskú dopravu sute a vybúraných hmôt do 10 m	t	21,081	7,50	158,11	0,000
13	979131409	Poplatok za ulož. a znešk. staveb. sute na vymedzených skládkach "O"-ostatný odpad	t	21,081	10,00	210,81	0,000
14	999281111	Presun hmôt pre opravy v objektoch výšky do 25 m	t	0,424	28,33	12,01	0,000
PSV - PRÁCE A DODÁVKY PSV						57 940,32	0,000
712 - 712 - Povlakové krytiny						20 469,99	0,000
15	712310900	Vykonanie údržby povl. krytiny striech do 10° - rozrezanie a vysušenie bublín v rozsahu 30% celkovej plochy	m2	1 103,490	1,00	1 103,49	0,000
16	712311101	Zhotovenie povl. krytiny striech do 10° za studena náterom asfalt. penetračným	m2	1 184,585	0,55	651,52	0,000
17	SIPLASTPRI MER1	Podkladové nátery SIPLAST Primer penetračný náter pre vonkajšie použitie aj na navlhnutý podklad 10l/bal., 700/pal.	l	248,763	3,20	796,04	0,000
18	7123415pc	Zhotovenie povl. krytiny striech do 10° tepelným aktivovaním ventilačného asfaltového pásu (pritavenie v	m2	1 184,585	5,40	6 396,76	0,000
19	6282B040	Pás asfaltovaný EXTRA VENTILATION TOP 5,2 SPEED SYNTAN SBS	m2	1 362,273	8,10	11 034,41	0,000
20	712741559	Zhotovenie povl. krytiny striech zosilnením detailov pásmi NAIP pritavením š. 330mm	m	184,180	0,90	165,76	0,000
21	628329000	Pás ťažký asfaltový pre zhotovenie detailov r.š.250 ELASTOBIT PV 40/25	m2	52,952	5,92	313,48	0,000
22	998712202	Presun hmôt pre izolácie povlakové v objektoch výšky do 12 m	%	3,100	2,75	8,53	0,000
713 - 713 - Izolácie tepelné						2 847,31	0,000
23	713111136	Montáž tep. izol. strop voľne klad. rohož, pásmi, dielcami, doskami medzi trámy, do podhľadu	m2	230,000	2,30	529,00	0,000
24	6315C0312	Pás tepelnoiz.UNIROL PLUS 120 - 4500 x 1200 mm -hr.12 cm	m2	234,600	6,91	1 621,09	0,000

25	713191120	Izolácia tepelná podláh, stropov, striech vrchom, položením PE fólia	m2	54,600	2,20	120,12	0,000
26	713191410	Izolácia tepelná položenie parozábrany z PE folie /Isotec, Tyvek a pod./ hr 0,1m	m2	230,000	2,50	575,00	0,000
27	998713202	Presun hmôt pre izolácie tepelné v objektoch výšky do 12	%	1,500	1,40	2,10	0,000

762 - 762 - Konštrukcie tesárske

1 194,51 0,000

28	762521104	Položenie podláh z dosiek hrubých nehotovaných na zraz	m2	54,600	3,22	175,81	0,000
29	605104240	Fošňa SM neopracovaná 2 45 250-300	m3	2,703	185,00	500,06	0,000
30	762521812	Demontáž podláh z dosiek hrúbky nad 32 do 50 mm	m2	54,600	1,82	99,37	0,000
31	762595000	Spojovacie a ochranné prostriedky k montáži podláh	m3	2,703	2,84	7,68	0,000
32	762822120	Montáž stropníc z hraneného a polohr. reziva, prier. plocha nad 144 do 288 cm2	m	54,600	1,99	108,65	0,000
33	605153760	Hranol SM 2 80x240 625-900	m3	1,153	185,00	213,31	0,000
34	762822820	Demontáž stropníc z rezlva prier. plochy 144-288 cm2	m	54,600	1,22	66,61	0,000
35	762895000	Spojovacie a ochranné prostriedky k montáži stropov	m3	1,153	3,18	3,67	0,000
36	998762202	Presun hmôt pre tesárske konštr. v objektoch výšky do 12 m	%	4,300	4,50	19,35	0,000

764 - 764 - Konštrukcie klampiarske

1 164,52 0,000

37	764331830	Klomp. demont. lem. múrov na ploch. strech. rš 330 -30ST	m	172,500	0,41	70,73	0,000
38	764333220.1	Klomp. PZ plech farbený lemovanie múrov lep. kryt. rš 250 - farba sivá	m	115,500	2,34	270,27	0,000
39	764410240.1	Klomp. PZ plech farbený oplechovanie parapetov rš 250 - farba biela	m	5,400	12,00	64,80	0,000
40	764410850	Klomp. demont. parapetov rš 330	m	5,400	0,93	5,02	0,000
41	764430240.1	Klomp. PZ plech farbený oplechovanie múrov rš 500 - farba sivá	m	84,000	4,97	417,48	0,000
42	764430840	Klomp. demont. oplechovanie múrov rš 500	m	97,600	0,92	89,79	0,000
43	764999901	Konštrukcie klampiarske - vyčistenie žľabov	m	121,600	2,00	243,20	0,000
44	998764202	Presun hmôt pre klampiarske konštr. v objektoch výšky do 12 m	%	1,700	1,90	3,23	0,000

767 - 767 - Konštrukcie doplnk. kovové stavebné

32 115,08 0,000

45	767311331	Montáž svetlíkov oblúkových, so zasklením 3000 mm	m	18,200	47,75	869,05	0,000
46	553432000	Strešný oblúk svetlák, rozm 18,2x3 m, nosná konštrukcia hliníková, pevne zasklený - polykarbovat hr. 16 mm, mliečny	kus	1,000	27 000,00	27 000,00	0,000
47	767311810	Demontáž svetlíkov so zasklením	m2	81,090	4,78	387,61	0,000
48	767581802	Demontáž podhľadov, lamely	m2	230,000	4,35	1 000,50	0,000
49	767583352	Montáž podhľadov lamelových, FEAL TA 75, do 20 m2	m2	230,000	12,42	2 856,60	0,000
50	998767202	Presun hmôt pre kovové stav. doplnk. konštr. v objektoch výšky do 12 m	%	1,200	1,10	1,32	0,000

783 - 783 - Nátery

148,91 0,000

51	783201811	Odstránenie náterov z kov. stav. doplnk. konštr.	m2	32,640	0,84	27,42	0,000
52	783224900	Opr. nátery kov. stav. doplnk. konštr. syntet. jed.+1x email	m2	8,640	4,24	36,63	0,000
53	783226100	Nátery kov. stav. doplnk. konštr. syntet. základné	m2	8,640	2,82	24,36	0,000
54	783521900	Opr. náterov klamp. konštr. syntetické jednonásobné	m2	24,000	2,33	55,92	0,000
55	783904811	Odhrdzavenie kovových konštrukcií	m2	8,640	0,53	4,58	0,000

M - PRÁCE A DODÁVKY M

3 199,60 0,000

21M - M21 - 155 Elektromontáže

3 199,60 0,000

56	210220000	Úprava bleskozvodu pri oprave strechy - podľa samostatného priloženého rozpočtu	kpl	1,000	3 199,60	3 199,60	0,000
----	-----------	---	-----	-------	----------	----------	-------

OST - Ostatné

1 046,00 0,000

H - Hodinové zúčtovacie sadzby

306,00 0,000

57	HZS000113	Stavebno montážne práce náročné - odborné (Tr 3)	hod	24,000	12,75	306,00	0,000
----	-----------	--	-----	--------	-------	--------	-------

X - Inžinierska činnosť

740,00 0,000

21

KRYCÍ LIST ROZPOČTU

Názov stavby: Col_Zilina1 - Colný úrad Žilina - rekonštrukcia strechy - administratívna budova
 Názov objektu: SO-02b - Sklad bleskozvod
 Názov časti:

JKSO

EČO

Miesto

IČO

IČ DPH

Objednávateľ: Finančné riaditeľstvo SR

Projektant

Zhotoviteľ: ERPOS, spol. s r.o.

Rozpočet číslo: Spracoval:

kl

Dňa

24.06.2013

Merné a účelové jednotky

Počet	Náklady / 1 m.j.	Počet	Náklady / 1 m.j.	Počet	Náklady / 1 m.j.
0	0,00	0	0,00	0	0,00

Rozpočtové náklady v EUR

A Základné rozp. náklady		B Doplnkové náklady		C Vedľajšie rozpočtové náklady		
1	HSV Dodávky	507,14	8 Práca nadčas	0,00	13 Zariad. staveniska	0,00
2	Montáž	2 692,46	9 Bez pevnej podl.	0,00	14 Mimoslav. doprava	0,00
3	PSV Dodávky	0,00	10 Kultúrna pamiatka	0,00	15 Územné vplyvy	0,00
4	Montáž	0,00	11	0,00	16 Prevádzkové vplyvy	0,00
5	"M" Dodávky	0,00			17 Ostatné	0,00
6	Montáž	0,00			18 VRN z rozpočtu	0,00
7	ZRN (r. 1-6)	3 199,60	12 DN (r. 8-11)		19 VRN (r. 13-18)	0,00
20	HZS	0,00	21 Kompl. činnosť	0,00	22 Ostatné náklady	0,00
Projektant				D Celkové náklady		
Dátum a podpis		Pečiatka		23	Súčet 7, 12, 19-22	3 199,60
Objednávateľ				24	DPH 20,00 % z 3 199,60	639,92
Dátum a podpis		Pečiatka		25 Cena s DPH (r. 23-24)		3 839,52
Zhotoviteľ				E Prípochty a odpočty		
Dátum a podpis		Pečiatka		26	Dodávky objednávateľa	0,00
				27	Klízáva doložka	0,00
				28	Zvýhodnenie + -	0,00

ROZPOČET

Stavba: Col_Zilina1 - Colný úrad Žilina - rekonštrukcia strechy - administratívna budova

Objekt: SO-02b - Sklad bleskozvod

Časť:

Objednávateľ: Finančné riaditeľstvo SR

Zhotoviteľ: ERPOS, spol. s r.o.

JKSO:

EČO:

Spracoval: kl

Dátum: 24. 6. 2013

P.Č.	Kód položky	Popis	MJ	Množstvo celkom	Cena jednotková	Cena celkom	Hmotnosť celkom
1	2	3	4	5	6	7	8
M - Práce a dodávky M						3 199,60	0,000
21-M - Elektromontáže						2 832,50	0,000
1	210220026	Uzemňovacie vedenie v zemi FeZn do 120 mm ² vrátane svoriek, prepoj., izolácia spojov, mestská zástavba	m	92,000	0,73	67,16	0,000
2	3544112000	Páska uzemňovacia 30x4 mm	kg	86,664	1,47	127,40	0,000
3	210220101	Zvodový vodič včítane podpery FeZn do D 10 mm, A1 D 10 mm FeZn D 8 mm	m	195,000	4,73	922,35	0,000
4	1561522500	Drôt ľahký nepatentovaný z neušľachtilých ocelí pozinkovaný mäkký ozn. STN 11 343 podľa EN S195T D 8,00mm	kg	26,250	1,19	31,24	0,000
5	2102201031	Demontáž- Zvodový vodič včítane podpery FeZn do D 10 mm, A1 D 10 mm AlMgSi D 8 mm	m	195,000	2,00	390,00	0,000
6	210220231	Zachyt.tyč včít.upevnenia na stojane malom - veľkom do 3 m dĺžky tyče	ks	8,000	12,74	101,92	0,000
7	2102202311	Demontáž- Zachyt.tyč včít.upevnenia na stojane malom - veľkom do 3 m dĺžky tyče	ks	2,000	3,30	6,60	0,000
8	210220302	Bleskozvodová svorka nad 2 skrutky (ST, SJ, SK, SZ, SR 01, 02)	ks	88,000	3,36	295,68	0,000
9	2102203021	Demontáž- Bleskozvodová svorka nad 2 skrutky (ST, SJ, SK, SZ, SR 01, 02)	ks	88,000	1,30	114,40	0,000
10	210220362	Tyčový uzemňovač zarazený do zeme a prípoj.vedenie 4, 5 m súprava	ks	7,000	15,00	105,00	0,000
11	3540500900	HR-Zemniaca tyč ZT 2 diel D 26, typ ZT2d fl 25,5x2mm	ks	7,000	27,10	189,70	0,000
12	3540404500	HR-Podpera PV 21 plást	ks	12,000	2,56	30,72	0,000
13	3540405200	HR-Podpera PV 32	ks	80,000	1,07	85,60	0,000
14	3540406300	HR-Svorka SP 1	ks	6,000	1,01	6,06	0,000
15	3540406800	HR-Svorka SS	ks	45,000	0,60	27,00	0,000
16	3540406100	HR-Svorka SK	ks	8,000	0,86	6,88	0,000
17	3540406200	HR-Svorka SO	ks	2,000	1,27	2,54	0,000
18	210220372	Ochranný uholník alebo rúrka s držiak. do steny	ks	5,000	1,55	7,75	0,000
19	2102203721	Demontáž- Ochranný uholník alebo rúrka s držiak. do steny	ks	5,000	0,90	4,50	0,000
20	2102205801	Východzia revlzia	hod	1,000	20,00	20,00	0,000
26	MV	Murárske výpomoci	%	1,000	150,00	150,00	0,000
27	PM	Podružný materiál	%	3,000	30,00	90,00	0,000
28	PPV	Podiel pridružených výkonov	%	1,000	50,00	50,00	0,000
46-M - Zemné práce pri extr.mont.prácach						367,10	0,000
24	460200143	Hĺbenie káblovej ryhy 35 cm širokej a 60 cm hĺbokej, v zemine triedy 3	m	70,000	3,22	225,40	0,000
25	460560143	Ručný zásyp nezap. káblovej ryhy bez zhuťn. zeminy, 35 cm širokej, 60 cm hĺbokej v zemine tr. 3	m	70,000	1,31	91,70	0,000
29	PPV	Podiel pridružených výkonov	%	1,000	50,00	50,00	0,000
Celkom						3 199,60	0,000

24





JUVE plus s.r.o.
Osloboditeľov 933
963 01 Krupina

registrácia : Obchodný register Okresného súdu Banská Bystrica,
Oddiel: Sro, Vložka číslo: 18528/S
tel+fax : 045/55 111 58
0918/461 851

web: www.juve.sk

V Krupine 27. 6. 2013

PONUKA
na zákazku

„Colný úrad Žilina – rekonštrukcia strechy administratívnej budovy a skladu“

Verejný obstarávateľ: Finančné riaditeľstvo Slovenskej republiky
Lazovná 63,
974 01 Banská Bystrica

Uchádzač:

Obchodné meno: JUVE plus s.r.o.
Sídlo: Osloboditeľov 933, 963 01 Krupina
Zápis v obchod. reg.: Okresného súdu Banská Bystrica, Oddiel: Sro.
Vložka číslo: 18528/S
Štatutárny orgán: Mgr. Tomáš Veróny - konateľ
Bankové spojenie: SLSP a.s., číslo účtu 0404112682/0900
SLSP a.s., 963 01 Krupina
IČO: 45 600 457
IČ DPH: SK2023060864
Kontaktné tel. číslo: mob.: 0905 906 751
fax: 045 55 111 58
E-mail: administrativa@juve.sk

OBSAH PONUKY

Zoznam predložených dokladov podľa bodu 16 súťažných podkladov – vyhotovenie a obsah ponuky.

ČASŤ OSTATNÉ:

1. Ponuka – obsah ponuky.
2. Identifikačné údaje uchádzača.
3. Vyhlásenie uchádzača.
4. Doklady týkajúce sa osobného postavenia.
 - 4.1. Potvrdenie Úradu pre verejné obstarávanie o zapísaní do zoznamu podnikateľov – úradne overená fotokópia zo dňa 21. 6. 2013.
 - 4.2. Potvrdenie o neuložení zákazu účasti vo verejnom obstarávaní – úradne overená fotokópia zo dňa 29. 4. 2013.
 - 4.3. Čestné vyhlásenie k potvrdeniu o neuložení zákazu účasti vo VO.
5. Doklady týkajúce sa finančného a ekonomického postavenia.
 - 5.1. Vyjadrenie banky o schopnosti plniť finančné záväzky.
 - 5.2. Výkaz ziskov a strát za rok 2010 – úradne overená fotokópia zo dňa 21. 6. 2013.
 - 5.3. Výkaz ziskov a strát za rok 2011 - úradne overená fotokópia zo dňa 21. 6. 2013.

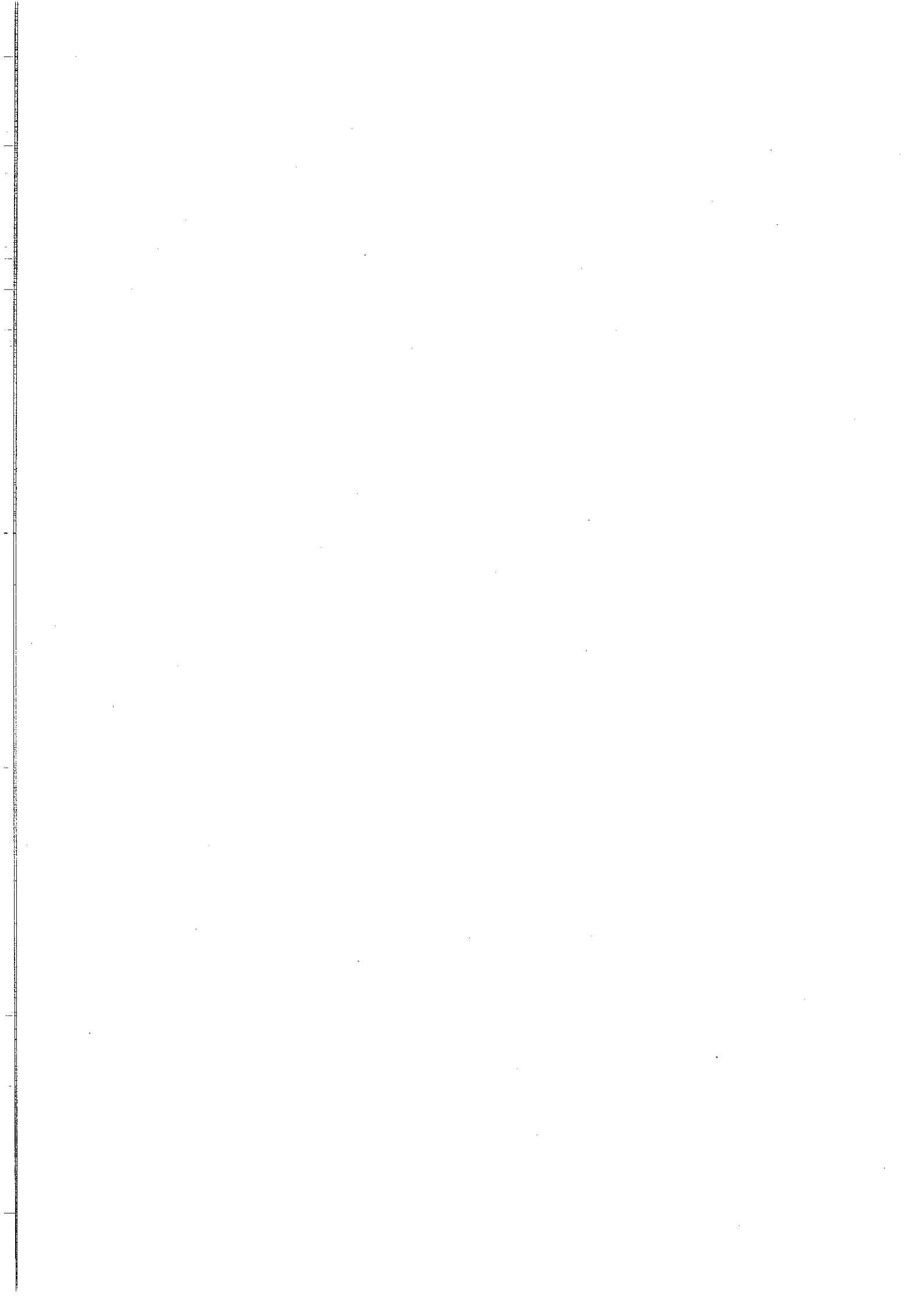



JUVE plus s.r.o.
Osloboditeľov 933
963 01 Krupina

registrácia : Obchodný register Okresného súdu Banská Bystrica,
Oddiel: Sro, Vložka číslo: 18528/S
tel+fax : 045/55 111 58
0918/461 851

web: www.juve.sk

- 5.4. Výkaz ziskov a strát za rok 2012 – úradne overená fotokópia zo dňa 21. 6. 2013.
6. Doklady týkajúce sa technickej alebo odbornej spôsobilosti.
- 6.1. Zoznam stavebných prác uskutočnených za predchádzajúcich 5 rokov.
 - 6.1.1. Potvrdenie k zoznamu stavebných prác spoločnosť SV import s. r. o..
 - 6.1.2. Potvrdenie k zoznamu stavebných prác združenie vlastníkov bytov Štefánik 2.
 - 6.1.3. Potvrdenie k zoznamu stavebných prác spoločnosť ENESYS s. r. o..
- 6.2. Kópia osvedčenia osoby, ktorá bude zabezpečovať výkon stavbyvedúceho s odborným zameraním „Pozemné stavby“.
- 6.3. Čestné vyhlásenie stavbyvedúceho.
- 6.4. Zmluva o záväzku osoby preukazujúcej odbornú a technickú spôsobilosť o poskytnutí technickej a odbornej spôsobilosti.
 - 6.4.1. Certifikát riadenia kvality ISO 9001:2008, resp. STN EN ISO 9001:2009 t.j. osvedčenie preukazujúce zabezpečenie kvality – úradne osvedčená fotokópia zo dňa 21. 6. 2013.
 - 6.4.2. Certifikát systému environmentálneho manažérstva podľa STN EN ISO 14001 – úradne osvedčená fotokópia zo dňa 21. 6. 2013.
 - 6.4.3. Výpis z obchodného registra spoločnosť SAROUTE s. r. o..
 - 6.4.4. Potvrdenie o neuložení zákazu účasti vo verejnom obstarávaní – úradne overená fotokópia zo dňa 21. 6. 2013.
- 6.5. Doklad o poistení pre prípad zodpovednosti za škodu – úradne overená fotokópia zo dňa 21. 6. 2013.
7. Návrh rámcovej dohody.
8. Doklad o zložení zábezpeky.

Mgr. Tomáš Veróný
konateľ

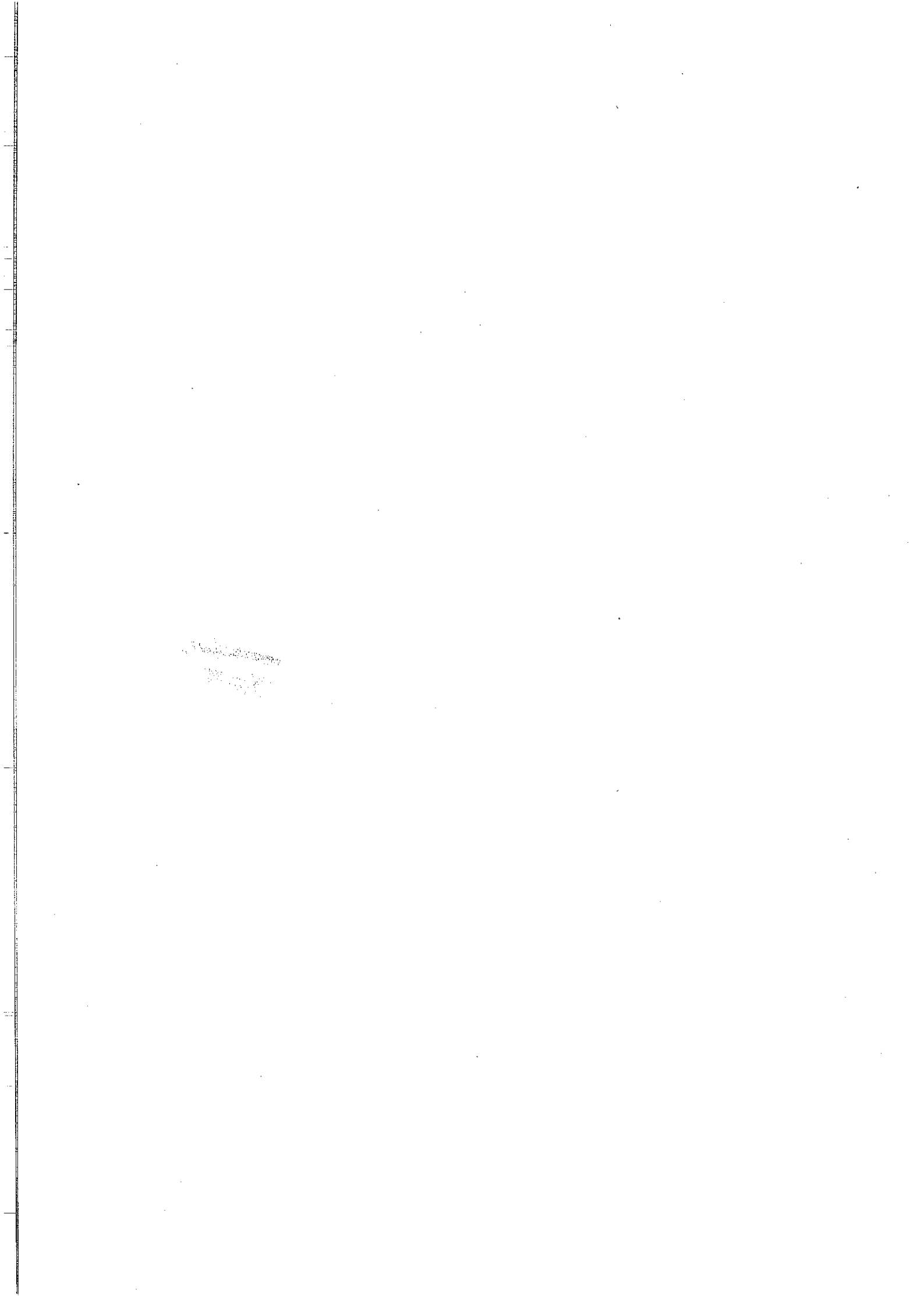

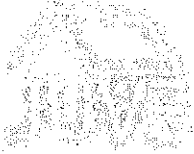

JUVE plus s.r.o.
Osloboditeľ'ov 933
963 01 Krupina

registrácia : Obchodný register Okresného súdu Banská Bystrica,
Oddiel: Sro, Vložka číslo: 18528/S
tel+fax : 045/55 111 58
0918/461 851

web: www.juve.sk

IDENTIFIKAČNÉ ÚDAJE:

Uchádzač:

Obchodné meno: JUVE plus s.r.o.
Sídlo: Osloboditeľ'ov 933, 963 01 Krupina
Zápis v obchod. reg.: Okresného súdu Banská Bystrica, Oddiel: Sro.
Vložka číslo: 18528/S
Štatutárny orgán: Mgr. Tomáš Veróny - konateľ
Bankové spojenie: SLSP a.s., číslo účtu 0404112682/0900
IČO: 45 600 457
IČ DPH: SK2023060864
E-mail: administrativa@juve.sk



Mgr. Tomáš Veróny
konateľ

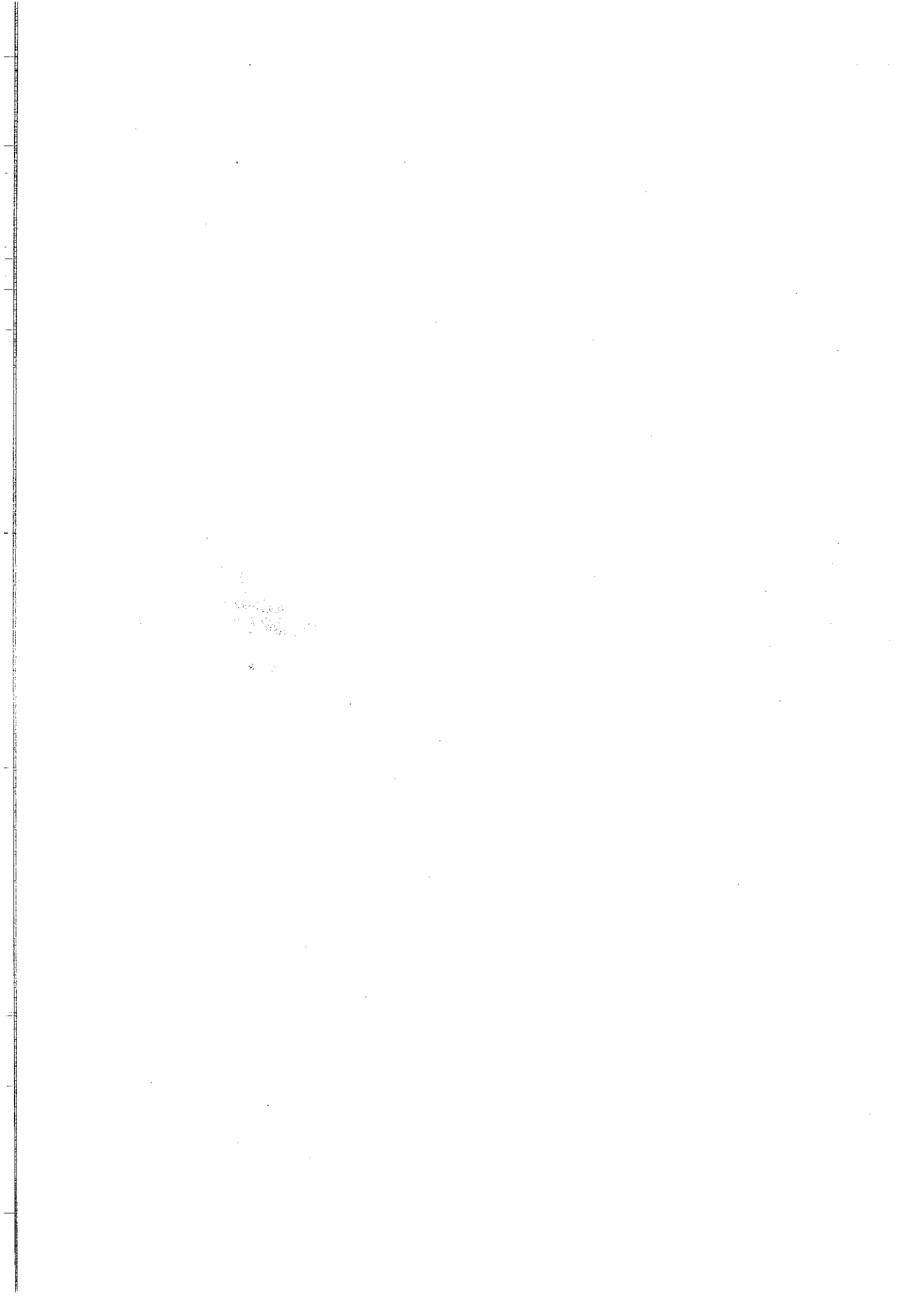



3.

JUVE plus s.r.o.
Osloboditeľov 933
963 01 Krupina
registrácia : Obchodný register Okresného súdu Banská Bystrica,
Oddiel: Sro, Vložka číslo: 18528/S
tel+fax : 045/55 111 58
0918/461 851

web: www.juve.sk

Vyhlásenie uchádzača

Vyhlasujeme, že súhlasíme s podmienkami verejnej súťaže na predmet zákazky „**Colný úrad Žilina - rekonštrukcia strechy administratívnej budovy a skladu**“, ktoré určil verejný obstarávateľ v oznámení o vyhlásení verejného obstarávania a v súťažných podkladoch.

Vyhlasujeme, že všetky predložené doklady a údaje uvedené v ponuke sú pravdivé a úplné.

Vyhlasujeme, že predkladáme iba jednu ponuku a nie sme v tom istom postupe zadávania zákazky členom skupiny dodávateľov, ktorá predkladá ponuku.

Vyhlasujeme, že dávame písomný súhlas k tomu, že doklady, ktoré poskytujeme v súvislosti s týmto verejným obstarávaním, môže verejný obstarávateľ spracovávať podľa zákona č. 428/2002 Z. z. o ochrane osobných údajov v znení neskorších predpisov.

Vyhlasujeme, že v súlade s § 45 ods. 8 zákona o verejnom obstarávaní dávame písomný súhlas k tomu, aby kópia našej ponuky bola poskytnutá Úradu pre verejné obstarávanie v zmysle § 9 ods. 7 zákona o verejnom obstarávaní na zverejnenie podľa § 112 písm. r) zákona o verejnom obstarávaní.

V Krupine, dňa 27. 6. 2013

Mgr. Tomáš Veróny
konateľ

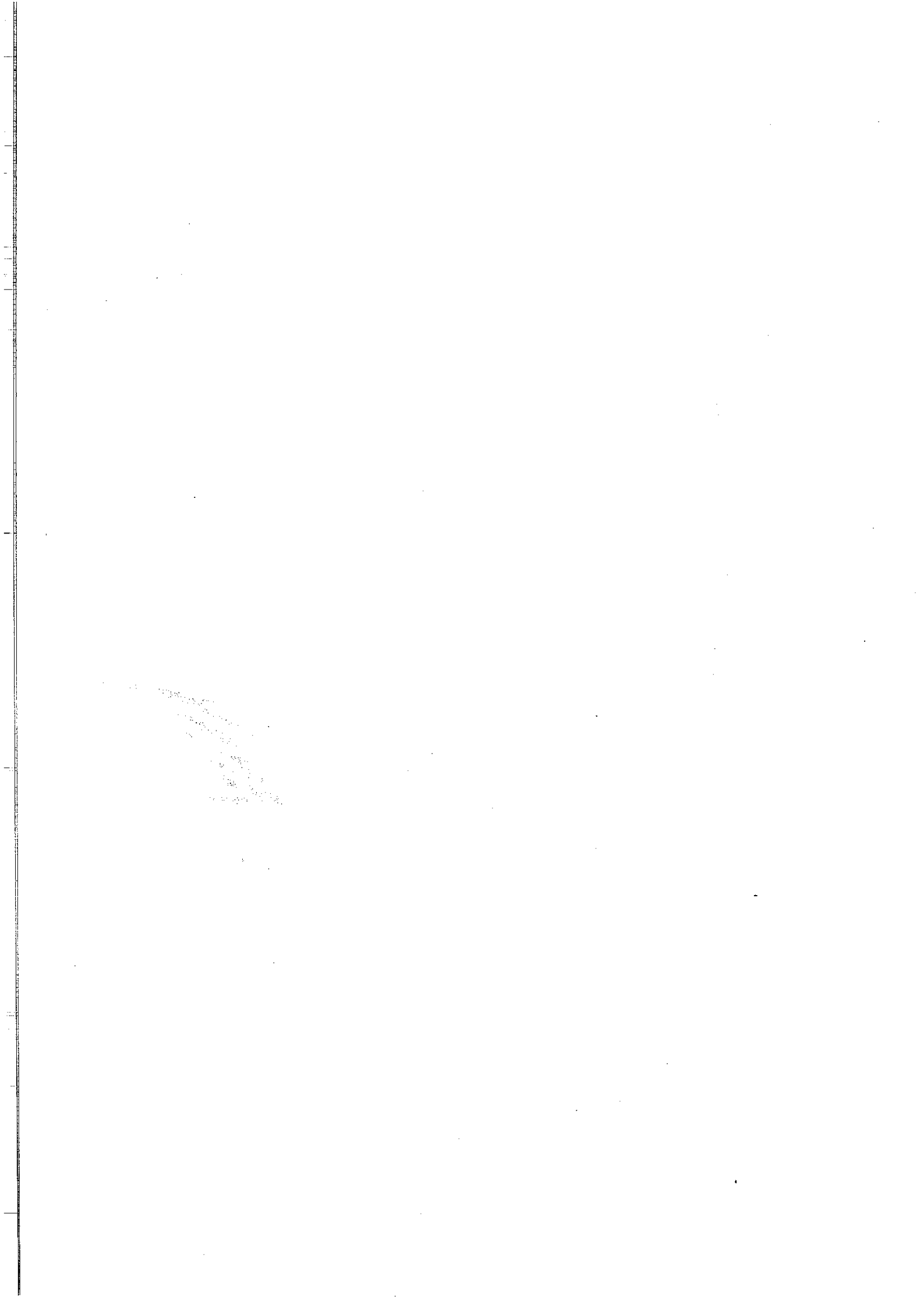

1.

JUVE plus s.r.o.
Osloboditeľov 933
963 01 Krupina

registrácia : Obchodný register Okresného súdu Banská Bystrica,
Oddiel: Sro, Vložka číslo: 18528/S
tel+fax : 045/55 111 58
0918/461 851

web: www.juve.sk

NÁVRH UCHÁDZAČA NA PLNENIE KRITÉRIA NA VYHODNOTENIE PONÚK

Verejný obstarávateľ: **Finančné riaditeľstvo Slovenskej republiky,
Lazovná 63, 974 01 Banská Bystrica**

Názov predmetu zákazky: „**Colný úrad Žilina - rekonštrukcia strechy administratívnej budovy a skladu**“

Údaje: **JUVE plus s. r. o.**

Osloboditeľov 933, 963 01 Krupina

Index	Hodnotené kritérium	Návrh na plnenie kritéria
1.	A. Cena za celý predmet zákazky vyjadrená v eurách s DPH podľa výkazu výmer	93 501,62 €
2.	B. Lehota zhotovenia stavby vyjadrená v kalendárnych dňoch odo dňa odovzdania a prevzatia staveniska dodávateľovi	30 kalendárnych dní

Určenie kritéria A.:

Cena za celý predmet zákazky vyjadrená v eurách bez DPH	Výška DPH vyjadrená v eurách	Cena za celý predmet zákazky vyjadrená v eurách vrátane DPH
77 918,02 €	15 583,60 €	93 501,62 €

Všetky výpočty sa zaokrúhľujú na dve desatinné miesta.

E-mailová adresa uchádzača pre potreby elektronickej aukcie:

ponuky@juve.sk

Identifikačné údaje kontaktnej osoby zodpovednej za elektronickej aukciu na strane uchádzača:

Meno a priezvisko : Peter Dolinský
telefónne číslo: 0905 635 156
e-mail: ponuky@juve.sk

V Krupine, dňa 27. 6. 2013



Mgr. Tomáš Veróny, konateľ

Príloha: ocenený výkaz výmer

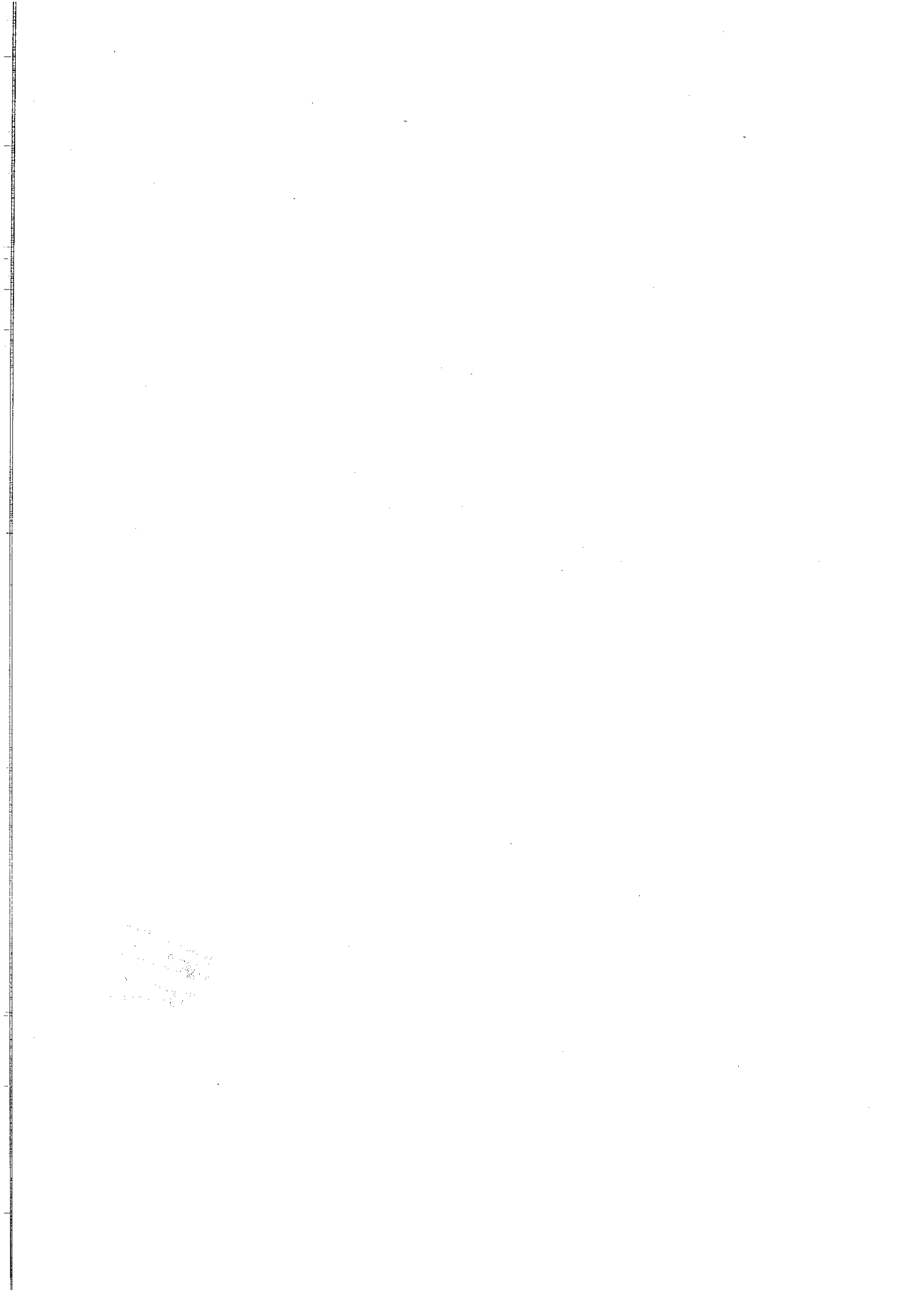

KRYCÍ LIST ROZPOČTU

Stavba: CoL_Zilina1 - Colný úrad Žilina - rekonštrukcia strechy - administratívna budova

Objekt: SO-01a - AB Strecha S1,S1a,S2,S3

Miesto:

Dátum: 24.06.2013

Objednávateľ:

Finančné riaditeľstvo SR

IČO:

IČO DPH:

Zhotoviteľ:

JUVE plus s.r.o., Osloboditeľov 933, 96301 KRUPINA

IČO: 45600457

IČO DPH: SK2023060864

Projektant:

IČO:

IČO DPH:

Spracovateľ:

IČO:

IČO DPH:

Náklady z rozpočtu	29 886,34
Ostatné náklady	0,00

Cena bez DPH	29 886,34
---------------------	------------------

DPH základná	20,00%	z	0,00	0,00
znižená	20,00%	z	29 886,34	5 977,27

Cena s DPH	v EUR	35 863,61
-------------------	--------------	------------------

Projektant

Dátum a podpis:

Pečiatka

Spracovateľ

Dátum a podpis:

Pečiatka

Objednávateľ

Dátum a podpis:

Pečiatka

Zhotoviteľ

Dátum a podpis:

Pečiatka



REKAPITULÁCIA ROZPOČTU

Stavba: Col_Zilina1 - Colný úrad Žilina - rekonštrukcia strechy - administratívna budova
Objekt: SO-01a - AB Strecha S1,S1a,S2,S3
Miesto: Dátum: 24.06.2013
Objednávateľ: Finančné riaditeľstvo SR Projektant:
Zhotoviteľ: JUVE plus s.r.o., Osloboditeľov 933, 96301 KRUF Spracovateľ:

Kód - Popis	Cena celkom [EUR]
1) Náklady z rozpočtu	29 886,34
HSV - PRÁCE A DODÁVKY HSV	10 477,53
4 - 4 - VODOROVNÉ KONŠTRUKCIE	120,05
6 - 6 - ÚPRAVY POVRCHOV, PODLAHY, VÝPLNE	2 332,68
9 - 9 - OSTATNÉ KONŠTRUKCIE A PRÁCE	8 024,80
PSV - PRÁCE A DODÁVKY PSV	16 708,09
712 - 712 - Povlakové krytiny	7 682,58
713 - 713 - Izolácie tepelné	5 601,88
721 - 721 - Vnútoraná kanalizácia	699,09
762 - 762 - Konštrukcie tesárske	75,81
763 - 763 - Konštrukcie - drevostavby	378,19
764 - 764 - Konštrukcie klampiarske	1 435,45
767 - 767 - Konštrukcie doplnk. kovové stavebné	652,78
783 - 783 - Nátery	182,31
M - PRÁCE A DODÁVKY M	1 490,72
21M - M21 - 155 Elektromontáže	1 490,72
OST - Ostatné	1 210,00
H - Hodinové zúčtovacie sadzby	300,00
X - Inžinierska činnosť	910,00
2) Ostatné náklady	
Bezpečnostné zariad.	
Celkové náklady za stavbu 1) + 2)	29 886,34

ROZPOČET

Stavba: Col Žilina1 - Colný úrad Žilina - rekonštrukcia strechy - administratívna budova
 Objekt: SO-01a - AB Strecha S1,S1a,S2,S3

Miesto: Dátum: 24.06.2013

Objednávateľ: Finančné riaditeľstvo SR Projektant:
 Zhotoviteľ: JUVE plus s.r.o., Osloboditeľov 933, 96301 KRUF Spracovateľ:

PČ	Typ	Kód	Popis	MJ	Množstvo	J.cena [EUR]	Cena celkom [EUR]
----	-----	-----	-------	----	----------	--------------	-------------------

Náklady z rozpočtu **29 886,34**

HSV - PRÁCE A DODÁVKY HSV **10 477,53**

4 - 4 - VODOROVNÉ KONŠTRUKCIE **120,05**

1	K	411322424	Stropy trámové, kazetové, vložkové zo železobetónu tr. C20/25- C25/30	m3	0,271	118,59	32,14
2	K	411354255	Debnenie stropov zabud. ocel. rebr. povr. pozink. v. vlny 50 cm hr. 0,8 mm	m2	3,614	20,64	74,59
3	K	411362021	Výstuž stropov zo zvarovaných sietí KARI	t	0,012	1 110,08	13,32

6 - 6 - ÚPRAVY POVRCHOV, PODLAHY, VÝPLNE **2 332,68**

4	K	622422121	Oprava vonk. omietok vápenných a vápenocem. st. člen. 1-2 štukových do 10%	m2	17,816	2,25	40,09
5	K	625991201	Zateplenie vonk. stien omietka silikónová strednozrná a polystyrén hr. 40 mm	m2	17,816	30,64	545,88
6	K	632451231	Poter pieskocement. 400 kg cem./m3 ocel. hladný hr. do 3 cm	m2	263,149	6,42	1 689,42
7	K	632451235	Poter pieskocement. 400 kg cem./m3 ocel. hladný hr. do 4 cm	m2	7,019	7,76	54,47
8	K	644941111	Osadenie ventilačných mriežok veľ. do 150 x 150 mm	kus	1,000	1,48	1,48
9	M	5535E0551	Mriežka vetracia PVC okrúhla, priem. 100 mm, biela	kus	1,000	1,34	1,34

9 - 9 - OSTATNÉ KONŠTRUKCIE A PRÁCE **8 024,80**

10	K	941955102	Lešenie ľahké prac. pomocné v schodisku výš. do 3,5 m	m2	14,760	4,88	72,03
11	K	949942101	Hydraulická zdvíhacia plošina na automob. podvozku v. do 27 m	hod	8,000	42,67	341,36
12	K	953948121	Kotvy chemickým tmelom M 12 hl 110 mm do betónu, ŽB alebo kameňa s vyvrtaním otvoru	kus	20,000	1,71	34,20
13	K	953950121	Kotevná skrutka pre chemické kotvy M 12 dl 160 mm	kus	20,000	2,87	57,40
14	K	961044111	Búranie základov z betónu prostého alebo otvorov nad 4 m2	m3	0,054	82,43	4,45
15	K	962032231	Búranie muriva z tehál na MV, MVC alebo otvorov nad 4 m2	m3	1,305	19,83	25,88
16	K	965040001	Búranie podkladov - plynosilikátových dosiek hr. 15 cm	m3	39,473	59,66	2 354,96
17	K	978015221	Otlčenie vonk. omietok váp. vápenocem. zlož. I-IV do 10 %	m2	17,136	0,20	3,43
18	K	979011111	Zvislá doprava sute a vybúr. hmôt za prvé podlažie	t	54,382	9,53	518,26
19	K	979011121	Zvislá doprava sute a vybúr. hmôt za každé ďalšie podlažie	t	271,910	5,78	1 571,64
20	K	979081111	Odvoz sute a vybúraných hmôt na skládku do 1 km	t	54,382	9,95	541,10
21	K	979081121	Odvoz sute a vybúraných hmôt na skládku každý ďalší 1 km	t	761,348	0,31	236,02
22	K	979082111	Vnútroštavenisková doprava sute a vybúraných hmôt do 10 m	t	54,382	8,34	453,55
23	K	979118705	Poplatok za uložen. a znešk. st. odp. na urč. sklád. - asfalt. lepenka "Z" - zvláštny odpad	t	10,928	56,96	622,46
24	K	979131409	Poplatok za uložen. a znešk. staveb. sute na vymedzených skládkach "O" - ostatný odpad	t	43,454	16,76	728,29
25	K	999281111	Presun hmôt pre opravy v objektoch výšky do 25 m	t	21,626	21,26	459,77

PSV - PRÁCE A DODÁVKY PSV

16 708,09

712 - 712 - Povlakové krytiny

7 682,58

26	K	712300832	Odstránenie povl. krytiny striech do 10° 2- vrstvovej	m2	14,323	0,29	4,15
27	K	712300833	Odstránenie povl. krytiny striech do 10° 3- vrstvovej	m2	544,753	0,35	190,66
28	K	712300834	Odstránenie povl. krytiny striech do 10° príplatok za každú ďalšiu vrstvu	m2	526,298	0,06	31,58
29	K	712300845	Odstránenie ventilačnej hlavice na plochej steche do 10°	kus	2,000	1,75	3,50
30	K	712311101	Zhotovenie povl. krytiny striech do 10° za studena náterom asfalt. penetračným	m2	343,630	0,15	51,54
31	M	SIPLASTPRIMER1	Podkladové nátery SIPLAST Primer penetračný náter pre vonkajšie použitie aj na navlhnutý podklad 10l/bal., 700/pal.	l	76,131	3,24	246,66
32	K	712341559	Zhotovenie povl. krytiny striech do 10° pritavením NAIP v plnej ploche	m2	655,259	1,69	1 107,39
33	M	628280429	Pas asfaltovaný ELASTOBIT PV TOP 52 sivý	m2	419,483	8,05	3 376,84
34	M	628361100	Pás ťažký asfaltový FOALBIT AL S 40	m2	334,065	6,53	2 181,44
35	K	712341659	Zhotovenie povl. krytiny striech do 10° pritavením NAIP bodovo	m2	21,451	1,49	31,96
36	M	628280313	Pas asfaltovaný viacfunkčný PP-50/700	m2	24,669	2,83	69,81
37	K	712361701	Zhotovenie povl. krytiny striech do 10° voľne guma	m2	6,000	1,54	9,24
38	M	272432000	Vstupná ochranná rohož na strechu odolná poveťernostným vplyvom hr. 12,5 mm (podobná včelím plástom)	m2	6,000	7,50	45,00
39	K	712741559	Zhotovenie povl. krytiny striech zosilnením pásmi NAIP pritavením š. 330mm	m	112,840	0,82	92,53
40	M	628280482	Pas asfaltovaný pre zhotovenie detailov ELASTOBIT PV 40/25 bobíny 0,25x5 m	m2	32,442	7,05	228,72
41	K	998712203	Presun hmôt pre izolácie povlakové v objektoch výšky do 24 m	%	3,400	3,40	11,56

713 - 713 - Izolácie tepelné

5 601,88

42	K	713100828	Odstránenie 2-str. kombinovaných dosiek hr. nad 50 mm	m2	3,614	2,26	8,17
43	K	713111136	Montáž tep. izol. strop voľne klad. rohož, pásmi, dielcami, doskami medzi trámy, do	m2	14,760	1,28	18,89
44	M	6315C0312	Pás tepelnoizolačný z minerálnej vaty hr. 12 cm	m2	15,055	9,71	146,18
45	K	713131135	Montáž tep. izolácie stien, doskami nastrelenie vonkajšie	m2	43,530	5,90	256,83
46	M	2831F0324a	Doska z polystyrénu EPS 150 S - hr. 40 mm s nakaširovaným asfaltovým pásom G200 S40	m2	10,028	2,96	29,68
47	M	2831F0330a	Doska z polystyrénu EPS 150 S - hr. 100 mm s nakaširovaným asfaltovým pásom G200 S40	m2	34,373	7,40	254,36
48	K	713141151	Montáž tep. izolácie striech, polozenie na sucho	m2	266,763	0,65	173,40
49	M	2831C0320	Spádová doska 1% z polystyrénu EPS 150 S	m3	19,341	84,00	1 624,64
50	M	6315C0313	Pás tepelnoizolačný z minerálnej vaty hr. 12 cm	m2	3,686	12,18	44,90
51	K	7131411pc	Montáž tep. izolácie striech plochých mechanicky kotvená v. do 20 m vč. dodávky kotiev priemerne 7 ks/m2	m2	263,149	2,89	760,50
52	M	2831F0330a	Doska z polystyrénu EPS 150 S - hr. 100 mm s nakaširovaným asfaltovým pásom G200 S40	m2	271,043	7,40	2 005,72
53	K	713190813	Odstránenie škvárového lôžka hr. do 150 mm (trosková pemza)	m2	34,502	5,49	189,42
54	K	713191131	Izolácia tepelná podlah, stropov vrchom a striech prekrytie hydroizol fóliou Jutafol	m2	3,614	1,92	6,94
55	K	713191412	Izolácia tepelná - parozábrana z AL folie	m2	14,760	5,31	78,38
56	K	713201121	Odstránenie z podláh, stropov, striech vrchom, A400H	m2	3,614	0,27	0,98
57	K	998713203	Presun hmôt pre izolácie tepelné v objektoch výšky do 24 m	%	1,700	1,70	2,89

721 - 721 - Vnútna kanalizácia

699,09

58	K	721170966	Opr. PVC, PP potrubia, prepojenie stávajúceho potrubia do D 125	kus	5,000	14,79	73,95
59	K	721174026	Potrubie kanalizačné z PP odpadové DN 125	m	5,000	21,19	105,95
60	K	721210823	Demontáž strešných vtokov DN 125	kus	3,000	4,44	13,32
61	K	7212332pc	Strešné vtoky renovačné s integrovanou asfaltovou manžetou DN 125, záchytný kôš, zvislý odtok	kus	3,000	145,20	435,60
62	K	721273154	Ventilačné hlavice polypropylen PP DN 125	kus	2,000	34,53	69,06
63	K	998721203	Presun hmôt pre vnút. kanalizáciu v objektoch výšky do 24 m	%	1,100	1,10	1,21

762 - 762 - Konštrukcie tesárske

75,81

64	K	762311811	Demontáž kotevných želiez do 5 kg	kus	12,000	1,12	13,44
----	---	-----------	-----------------------------------	-----	--------	------	-------

65	K	762521811	Demontáž podláh z dosiek hrúbky do 32 mm	m2	3,614	1,60	5,78
66	K	762711810	Demontáž priestor. viazaných konštr. z hraneného reziva do 120 cm2	m	30,540	1,19	36,34
67	K	998762203	Presun hmôt pre tesárske konštr. v objektoch výšky do 24 m	%	4,500	4,50	20,25

763 - 763 - Konštrukcie - drevostavby

378,19

68	K	763132110	Podhlády sadrokart zaves. 2-vrstv. ocel. konštr. CD, bez tep. izol. GKB 12,5 mm	m2	14,760	22,49	331,95
69	K	998763201	Presun hmôt pre drevostavby v objektoch výšky do 12 m	%	6,800	6,80	46,24

764 - 764 - Konštrukcie klampiarske

1 435,45

70	K	764323220.1	Klamp. PZ plech farbený odkvapov lepená krytina rš 250 - farba sivá	m	6,300	8,16	51,41
71	K	764331830	Klamp. demont. lem. múrov na ploch. strech. rš 330 -30ST	m	43,610	0,48	20,93
72	K	764333220.1	Klamp. PZ plech farbený lemovanie múrov lep. kryt. rš 250 - farba sivá	m	40,700	8,05	327,64
73	K	764333230.1	Klamp. PZ plech farbený lemovanie múrov lep. kryt. rš 330 - farba sivá	m	1,500	8,87	13,31
74	K	764430240.1	Klamp. PZ plech farbený oplechovanie múrov rš 500 - farba sivá	m	65,800	12,17	800,79
75	K	764430250.1	Klamp. PZ plech farbený oplechovanie múrov rš 600 - farba sivá	m	3,000	13,25	39,75
76	K	764430260.1	Klamp. PZ plech farbený oplechovanie múrov rš 780 - farba sivá	m	4,300	15,03	64,63
77	K	764430280.1	Klamp. PZ plech farbený oplechovanie múrov rš 1000 - farba sivá	m	1,700	19,27	32,76
78	K	764430840	Klamp. demont. oplechovanie múrov rš 500	m	69,900	1,05	73,40
79	K	764430860	Klamp. demont. oplechovanie múrov rš 700	m	4,300	1,18	5,07
80	K	764430880	Klamp. demont. oplechovanie múrov rš 1000	m	1,700	1,69	2,87
81	K	998764203	Presun hmôt pre klampiarske konštr. v objektoch výšky do 24 m	%	1,700	1,70	2,89

767 - 767 - Konštrukcie doplnk. kovové stavebné

652,78

82	K	767995101	Montáž atypických stavebných doplnk. konštrukcií do 5 kg	kg	18,585	3,33	61,89
83	M	553000020	Kotevné platničky a nastavenie zábradlia Z2	kg	20,444	2,55	52,13
84	K	767995103	Montáž atypických stavebných doplnk. konštrukcií do 20 kg	kg	20,000	1,78	35,60
85	K	767995104	Montáž atypických stavebných doplnk. konštrukcií do 50 kg	kg	44,856	0,97	43,51
86	K	767995105	Montáž atypických stavebných doplnk. konštrukcií do 100 kg	kg	105,000	0,98	102,90
87	M	553000010	Oceľová nosná konštrukcia v skladbe S3 - výrobok Z1	kg	115,500	2,38	274,89
88	K	767996801	Demontáž ostatných doplnkov, do 50 kg	kg	64,856	1,24	80,42
89	K	998767203	Presun hmôt pre kovové stav. doplnk. konštr. v objektoch výšky do 24 m	%	1,200	1,20	1,44

783 - 783 - Nátery

182,31

90	K	783201811	Odstránenie náterov z kov. stav. doplnk. konštr. oškrabaním	m2	13,446	0,98	13,18
91	K	783225100	Nátery kov. stav. doplnk. konštr. syntet. dvojnás. +1x email	m2	13,966	5,62	78,49
92	K	783226100	Nátery kov. stav. doplnk. konštr. syntet. základné	m2	17,918	1,96	35,12
93	K	783904811	Odhrdzavenie kovových konštrukcií	m2	17,918	0,38	6,81
94	K	784441161	Maľba akrylátová 1 farebná so stropom v schodisku do 5m	m2	14,760	3,30	48,71

M - PRÁCE A DODÁVKY M

1 490,72

21M - M21 - 155 Elektromontáže

1 490,72

95	K	210220000	Úprava bleskozvodu pri oprave strechy - podľa samostatného priloženého rozpočtu	kpl	1,000	1 490,72	1 490,72
----	---	-----------	---	-----	-------	----------	----------

OST - Ostatné

1 210,00

H - Hodinové zúčtovacie sadzby

300,00

96	K	HZ5000113	Stavebno montážne práce náročné - odborné (Tr 3)	hod	40,000	7,50	300,00
----	---	-----------	--	-----	--------	------	--------

X - Inžinierska činnosť

910,00

97	K	X-INZ-001	Ťahová skúška	kus	1,000	250,00	250,00
98	K	X-INZ-002	Skúšky kotvenia	hod	30,000	8,50	255,00

99	K	X-INZ-003	Vyhodnotenie skúšky	kus	1,000	150,00	150,00
100	K	HZSINZ114	Stavebno montážne práce najnáročnejšie na odbornosť - prehliadky pracoviska a revízie (Tr 4) v rozsahu viac ako 8 hodín	hod	30,000	8,50	255,00

KRYCÍ LIST ROZPOČTU

Stavba: CoL_Zilina1 - Colný úrad Žilina - rekonštrukcia strechy - administratívna budova
Objekt: SO-01b - AB strecha S4

Miesto:

Dátum: 24.06.2013

Objednávateľ:

IČO:

Finančné riaditeľstvo SR

IČO DPH:

Zhotoviteľ:

IČO: 45600457

JUVE plus s.r.o., Osloboditeľov 933, 96301 KRUPINA

IČO DPH: SK2023060864

Projektant:

IČO:

IČO DPH:

Spracovateľ:

IČO:

IČO DPH:

Náklady z rozpočtu				5 247,49
Ostatné náklady				0,00
Cena bez DPH				5 247,49
DPH základná	20,00%	z	0,00	0,00
znižená	20,00%	z	5 247,49	1 049,50
Cena s DPH		v EUR		6 296,99

Projektant

Dátum a podpis:

Pečiatka

Spracovateľ

Dátum a podpis:

Pečiatka

Objednávateľ

Dátum a podpis:

Pečiatka

Zhotoviteľ



Dátum a podpis:

Pečiatka

REKAPITULÁCIA ROZPOČTU

Stavba: Col_Zilina1 - Colný úrad Žilina - rekonštrukcia strechy - administratívna budova
Objekt: SO-01b - AB strecha S4

Miesto: Dátum: 24.06.2013

Objednávateľ: Finančné riaditeľstvo SR Projektant:
Zhotoviteľ: JUVE plus s.r.o., Osloboditeľov 933, 96301 KRUF Spracovateľ:

Kód - Popis	Cena celkom [EUR]
1) Náklady z rozpočtu	5 247,49
HSV - PRÁCE A DODÁVKY HSV	1 315,31
3 - 3 - ZVISLÉ A KOMPLETNÉ KONŠTRUKCIE	60,62
6 - 6 - ÚPRAVY POVRCHOV, PODLAHY, VÝPLNE	701,72
9 - 9 - OSTATNÉ KONŠTRUKCIE A PRÁCE	552,97
D1 - PRÁCE A DODÁVKY PSV	3 684,68
713 - 713 - Izolácie tepelné	452,84
762 - 762 - Konštrukcie tesárske	1 224,83
763 - 763 - Konštrukcie - drevostavby	759,68
764 - 764 - Konštrukcie klampiarske	840,21
765 - 765 - Krytiny tvrdé	37,11
766 - 766 - Konštrukcie stolárske	72,74
783 - 783 - Nátery	281,01
784 - 784 - Maľby	16,26
OST - Ostatné	247,50
H - Hodinové zúčtovacie sadzby	120,00
X - Inžinierska činnosť	127,50
2) Ostatné náklady	
Bezpečnostné zariadenia	
Celkové náklady za stavbu 1) + 2)	

ROZPOČET

Stavba: Col Žilina1 - Colný úrad Žilina - rekonštrukcia strechy - administratívna budova
 Objekt: SO-01b - AB strecha S4

Miesto: Datum: 24.06.2013

Objednávateľ: Finančné riaditeľstvo SR Projektant:
 Zhotoviteľ: JUVE plus s.r.o., Osloboditeľov 933, 96301 KRUF Spracovateľ:

PČ	Typ	Kód	Popis	MJ	Množstvo	J.cena [EUR]	Cena celkom [EUR]
----	-----	-----	-------	----	----------	--------------	-------------------

Náklady z rozpočtu **5 247,49**

HSV - PRÁCE A DODÁVKY HSV **1 315,31**

3 - 3 - ZVISLÉ A KOMPLETNÉ KONŠTRUKCIE **60,62**

1	K	316381136	Kominové krycie dosky z betónu tr. C30/37 s presahom hr. 100 mm	m2	1,960	25,82	50,61
2	K	317362021	Výstuž prekladov, ríms, krycej dosky zo zvarovaných sietí tahaných KARI	t	0,009	1 112,13	10,01

6 - 6 - ÚPRAVY POVRCHOV, PODLAHY, VÝPLNE **701,72**

3	K	622422421	Oprava omietok vápenných a vápenocem. st. člen. 1-2 štukových 30-40%	m2	56,064	5,64	316,20
4	K	622464212	Vonk. omietka stien tenkovrst. akrylátová základ a škrabaná 2 mm	m2	8,880	9,42	83,65
5	K	622484010	Potiahnutie vonk. stien sklotextilnou mriežkou	m2	8,880	4,61	40,94
6	K	622491314	Náter fasádny akrylátová farba 1x a 1x penetrácia	m2	47,184	5,53	260,93

9 - 9 - OSTATNÉ KONŠTRUKCIE A PRÁCE **552,97**

7	K	941955001	Lešenie ľahké prac. pomocné výš. podlahy do 1,2 m	m2	34,321	2,19	75,16
8	K	941955003	Lešenie ľahké prac. pomocné výš. podlahy do 2,5 m	m2	3,200	4,67	14,94
9	K	978015241	Otlčenie vonk. omietok váp. vápenocem. zlož. I-IV do 30 %	m2	56,064	0,62	34,76
10	K	979011111	Zvislá doprava sute a vybúr. hmôt za prvé podlažie	t	3,471	9,53	33,08
11	K	979011121	Zvislá doprava sute a vybúr. hmôt za každé ďalšie podlažie	t	20,826	5,78	120,37
12	K	979081111	Odvoz sute a vybúraných hmôt na skládku do 1 km	t	3,471	9,95	34,54
13	K	979081121	Odvoz sute a vybúraných hmôt na skládku každý ďalší 1 km	t	48,594	0,31	15,06
14	K	979082111	Vnútroštavenisková doprava sute a vybúraných hmôt do 10 m	t	3,471	8,34	28,95
15	K	979131409	Poplatok za ulož. a znešk. staveb. sute na vymedzených skládkach "O"-ostatný odpad	t	3,471	36,76	127,59
16	K	999281111	Presun hmôt pre opravy v objektoch výšky do 25 m	t	3,223	21,26	68,52

D1 - PRÁCE A DODÁVKY PSV **3 684,68**

713 - 713 - Izolácie tepelné **452,84**

17	K	713111131	Montáž tep. izolácie stropov rebrových spodom, prípevnenie drôtom	m2	19,061	2,64	50,32
18	M	6315C0314	pas tepelnoizolačný z minerálnej vaty hr. 10 cm	m2	19,442	14,66	285,02
19	K	713191121	Izolácia tepelná podláh, stropov, striech vrchom, položením A400H	m2	3,060	2,52	7,71
20	K	713191412	Izolácia tepelná položenie parozábrany z AL folie	m2	19,061	5,31	101,21
21	K	713201121	Odstránenie z podláh, stropov, striech vrchom, A400H	m2	21,088	0,27	5,69
22	K	998713203	Presun hmôt pre izolácie tepelné v objektoch výšky do 24 m	%	1,700	1,70	2,89

762 - 762 - Konštrukcie tesárske **1 224,83**

23	K	762311103	Montáž kotevných želiéz	kus	18,000	4,39	79,02
24	M	553000115	Kotevná závitová tyč d12 + matica	kus	18,000	9,50	171,00
25	K	762311104	Montáž kotevných želiéz zložitých	kus	2,000	8,77	17,54

26	M	553000001	Oceľový kotviaci prvok pozinkovaný pre kotvenie krokvy do muriva	ks	2,000	5,50	11,00
27	K	762311811	Demontáž kotevných želiéz do 5 kg	kus	24,000	1,12	26,88
28	K	762331812	Demontáž viazaných konštr. krovov prier. plocha nad 120 do 224cm ²	m	71,300	1,61	114,79
29	K	762332110	Montáž krovov viazaných prierez. plocha do 120 cm ²	m	10,000	5,46	54,60
30	M	605103700	Doska SM neopracovaná 2 24 250-300	m3	0,041	259,09	10,62
31	K	762332120	Montáž krovov viazaných prierez. plocha nad 120 do 224 cm ²	m	35,900	7,25	260,28
32	M	605152085	Hranol SM 1 100x160	m3	0,632	287,15	181,48
33	K	762341210	Montáž debnenia striech rovných z dosiek hrubých na zraz	m2	20,452	3,09	63,20
34	M	605127350	Doska SM omietaná 1 24-32x250-300	m3	0,562	192,43	108,15
35	K	762341811	Demontáž debnenia striech rovných, z dosiek hrubých	m2	42,176	1,03	43,44
36	K	762395000	Spojovacie a ochranné prostriedky k montáži krovov	m3	1,235	50,67	62,58
37	K	998762203	Presun hmôt pre tesárske konštr. v objektoch výšky do 24 m	%	4,500	4,50	20,25

763 - 763 - Konštrukcie - drevostavby

759,68

38	K	763131211	Podhlady sadrokartónové na drev. konštr. s priamym uchyt. GKB 12,5 mm	m2	16,421	15,40	252,88
39	K	763131281	Montáž drevenej nosnej konštr. podhladu	m2	39,920	10,25	409,18
40	M	605171800	Lata podkladná 60/40 mm	m	43,912	1,17	51,38
41	K	998763201	Presun hmôt pre drevostavby v objektoch výšky do 12 m	%	6,800	6,80	46,24

764 - 764 - Konštrukcie klampiarske

840,21

42	K	764311201.1	Klamp. PZ pl. zastrešenie hladké z tabúl š. 1000 mm do 30 st. - farba sivá	m2	20,500	19,38	397,29
43	K	764311821	Klamp. demont. zastrešenia na hl. krytine 1000 do 30 st. -25m ²	m2	21,088	1,19	25,09
44	K	764331830	Klamp. demont. lem. múrov na ploch. strech. rš 330 -30ST	m	12,370	0,48	5,94
45	K	764331850	Klamp. demont. lem. múrov na ploch. strech. rš 500 -30ST	m	13,110	0,60	7,87
46	K	764331860	Klamp. demont. lem. múrov na ploch. strech. rš 660-750 -30ST	m	2,190	0,69	1,51
47	K	764339230.1	Klamp. PZ plech farbený lem. komínov na hlad. krytine v ploche - farba sivá	m2	0,800	27,00	21,60
48	K	764339830	Klamp. demont. lem. komínov hladké v ploche - 30ST	m2	4,320	1,47	6,35
49	K	764352201.1	Klamp. PZ plech farbený žľaby pododkvap. polkruh. rš 250 dl 5m - farba sivá	m	6,000	6,63	39,78
50	K	764352810	Klamp. demont. žľaby polkruhové rš 330-30ST	m	5,750	0,71	4,08
51	K	764359231.1	Klamp. PZ plech farbený žľaby kotlík 200x250x350	kus	2,000	19,93	39,86
52	K	764359820	Klamp. demont. kotlík oválny -30ST	kus	2,000	2,04	4,08
53	K	764391820	Klamp. demont. záveterná lišta rš 330 -30ST	m	9,300	0,60	5,58
54	K	764430230.1	Klamp. PZ plech farbený oplechovanie múrov rš 400 - farba sivá	m	5,100	10,99	56,05
55	K	764430240.1	Klamp. PZ plech farbený oplechovanie múrov rš 500 - farba sivá	m	3,700	12,17	45,03
56	K	764430250.1	Klamp. PZ plech farbený oplechovanie múrov - priemerná rš 600 - farba sivá	m	3,550	13,25	47,04
57	K	764430260.1	Klamp. PZ plech farbený oplechovanie múrov - priemerná rš 750 - farba sivá	m	4,600	15,03	69,14
58	K	764430840	Klamp. demont. oplechovanie múrov rš 500	m	13,550	1,05	14,23
59	K	764454202.1	Klamp. PZ plech farbený rúry odpadové kruhové d-100 - farba sivá	m	4,900	8,35	40,92
60	K	764454801	Klamp. demont. rúr odpadových kruhových d-100	m	7,000	0,60	4,20
61	K	764456852	Klamp. demont. kolien výtokových kruhových d-100	kus	2,000	0,84	1,68
62	K	998764203	Presun hmôt pre klampiarske konštr. v objektoch výšky do 24 m	%	1,700	1,70	2,89

765 - 765 - Krytiny tvrdé

37,11

63	K	765901126	Zakrytie šikmých striech podstrešnou paropriepustnou membránou Jutadren	m2	20,500	1,81	37,11
----	---	-----------	---	----	--------	------	-------

766 - 766 - Konštrukcie stolárske

72,74

64	K	766421811	Demontáž obloženia podhladov z panelov pl. do 1,5m ²	m2	15,329	3,84	58,86
65	K	766421822	Demontáž podkladových roštov pre obloženie podhladov	m2	15,329	0,84	12,88

66	K	998766203	Presun hmôt pre konštr. stoliárske v objektoch výšky do 24 m	%	1,000	1,00	1,00
783 - 783 - Nátery							281,01
67	K	783201811	Odstránenie náterov z kov. stav. doplnk. konštr. oškrabaním	m2	8,320	0,98	8,15
68	K	783224900	Opr. nátery kov. stav. doplnk. konštr. syntet. jed.+1x email	m2	8,320	4,07	33,86
69	K	783226100	Nátery kov. stav. doplnk. konštr. syntet. základné	m2	8,320	1,96	16,31
70	K	783782203	Nátery tesárskych konštr. protiplesňové, protihnilobné a proti škodcom	m2	62,722	3,50	219,53
71	K	783904811	Očhrdzavenie kovových konštrukcií	m2	8,320	0,38	3,16
784 - 784 - Maľby							16,26
72	K	784452371	Maľba zo zmesí tekut. 1 far. dvojnás. b. strop miest. do3,8m	m2	16,421	0,99	16,26
OST - Ostatné							247,50
H - Hodinové zúčtovacie sadzby							120,00
73	K	HZS000113	Stavebno montážne práce náročné - odborné (Tr 3)	hod	16,000	7,50	120,00
X - Inžinierska činnosť							127,50
74	K	HZSINZ114	Stavebno montážne práce najnáročnejšie na odbornosť - prehliadky pracoviska a revízie (Tr 4) v rozsahu viac ako 8 hodín	hod	15,000	8,50	127,50

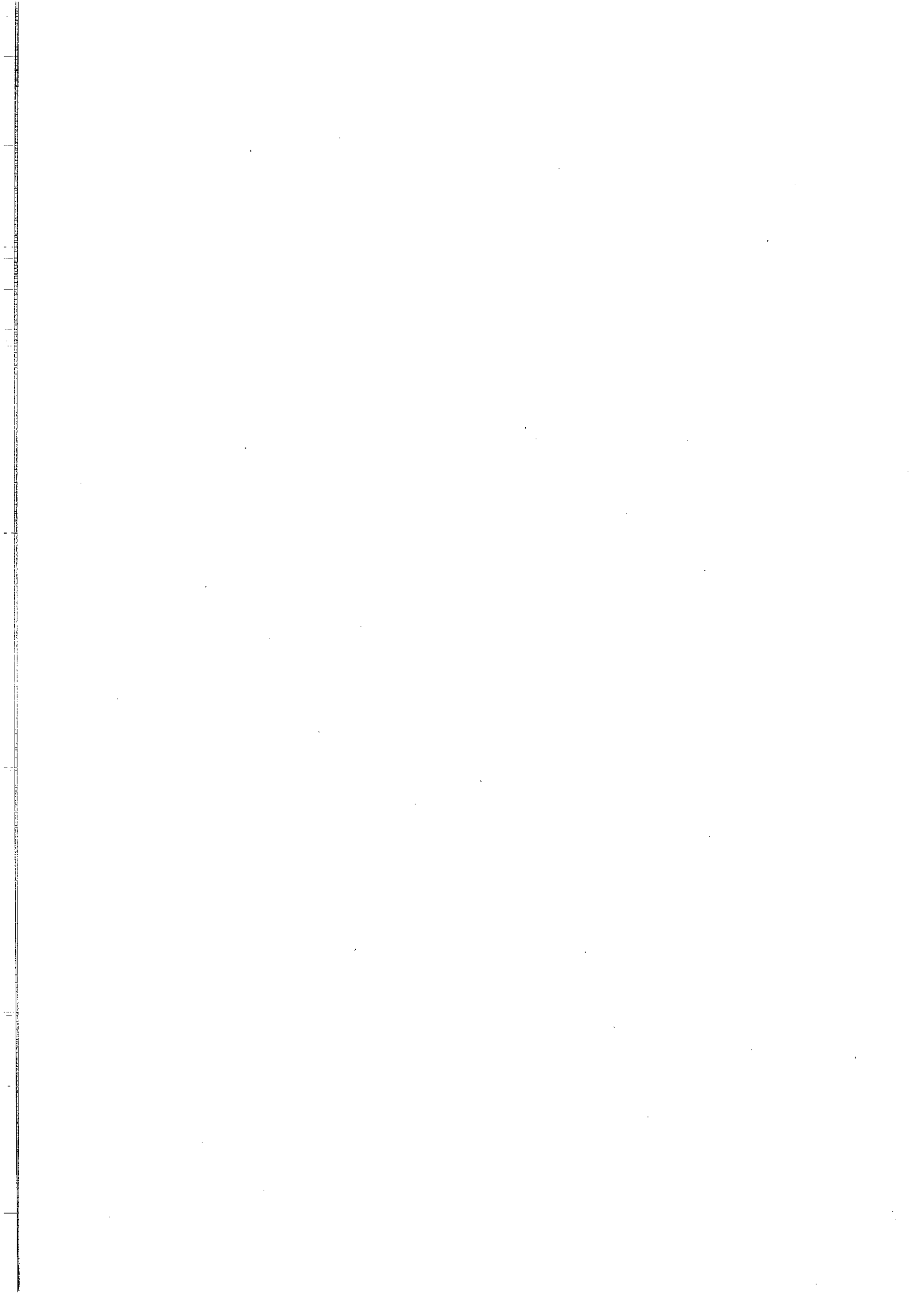

KRYCÍ LIST ROZPOČTU

Stavba: CoL_Zilina1 - Colný úrad Žilina - rekonštrukcia strechy - administratívna budova

Objekt: SO-01c - AB strecha S5, S6

Miesto:

Dátum: 24.06.2013

Objednávateľ:

Finančné riaditeľstvo SR

IČO:

IČO DPH:

Zhotoviteľ:

JUVE plus s.r.o., Osloboditeľov 933, 96301 KRUPINA

IČO: 45600457

IČO DPH: SK2023060864

Projektant:

IČO:

IČO DPH:

Spracovateľ:

IČO:

IČO DPH:

Náklady z rozpočtu	2 879,76
Ostatné náklady	0,00

Cena bez DPH	2 879,76
---------------------	-----------------

DPH základná	20,00%	z	0,00	0,00
znižená	20,00%	z	2 879,76	575,95

Cena s DPH	v EUR	3 455,71
-------------------	--------------	-----------------

Projektant

Dátum a podpis:

Pečiatka

Spracovateľ

Dátum a podpis:

Pečiatka

Objednávateľ

Dátum a podpis:

Pečiatka

Zhotoviteľ

Dátum a podpis:

Pečiatka



REKAPITULÁCIA ROZPOČTU

Stavba: Co_Zilina1 - Colný úrad Žilina - rekonštrukcia strechy - administratívna budova
Objekt: SO-01c - AB strecha S5, S6

Miesto: Dátum: 24.06.2013

Objednávateľ: Finančné riaditeľstvo SR Projektant:
Zhotoviteľ: JUVE plus s.r.o., Osloboditeľov 933, 96301 KRUF Spracovateľ:

Kód - Popis	Cena celkom [EUR]
1) Náklady z rozpočtu	2 879,76
HSV - PRÁCE A DODÁVKY HSV	458,96
6 - 6 - ÚPRAVY POVRCHOV, PODLAHY, VÝPLNE	186,60
9 - 9 - OSTATNÉ KONŠTRUKCIE A PRÁCE	272,36
PSV - PRÁCE A DODÁVKY PSV	1 385,80
712 - 712 - Povlakové krytiny	688,41
713 - 713 - Izolácie tepelné	387,86
764 - 764 - Konštrukcie klampiarske	309,53
M - PRÁCE A DODÁVKY M	200,00
24M - M24 - 158 Montáž VZT zariadení a sušiarňí	200,00
OST - Ostatné	835,00
H - Hodinové zúčtovacie sadzby	180,00
X - Inžinierska činnosť	655,00
2) Ostatné náklady	
Bezpečnostné zariad.	
Celkové náklady za stavbu 1) + 2)	

ROZPOČET

Stavba: Col_Zilina1 - Colný úrad Žilina - rekonštrukcia strechy - administratívna budova
Objekt: SO-01c - AB strecha S5, S6
Miesto: Dátum: 24.06.2013
Objednávateľ: Finančné riaditeľstvo SR **Projektant:**
Zhotoviteľ: JUVE plus s.r.o., Osloboditeľov 933, 96301 KRUF Spracovateľ:

PČ	Typ	Kód	Popis	MJ	Množstvo	J.cena [EUR]	Cena celkom [EUR]
----	-----	-----	-------	----	----------	--------------	-------------------

Náklady z rozpočtu **2 879,76**

HSV - PRÁCE A DODÁVKY HSV **458,96**

6 - 6 - ÚPRAVY POVRCHOV, PODLAHY, VÝPLNE **186,60**

1	K	632451235	Poter pieskocement. 400 kg cem./m3 ocel. hladný hr. do 4 cm	m2	24,047	7,76	186,60
---	---	-----------	---	----	--------	------	--------

9 - 9 - OSTATNÉ KONŠTRUKCIE A PRÁCE **272,36**

2	K	965043341	Búranie bet. podkladu s poterom hr. do 10 cm nad 4 m2	m3	0,441	83,44	36,80
3	K	979011111	Zvislá doprava sute a výbúr. hmôt za prvé podlažie	t	2,949	9,53	28,10
4	K	979081111	Odvoz sute a vybúranych hmôt na skládku do 1 km	t	2,949	9,95	29,34
5	K	979081121	Odvoz sute a vybúranych hmôt na skládku každý ďalší 1 km	t	41,286	0,31	12,80
6	K	979118705	Poplatok za ulož. a znešk.st.odp.na urč.sklád.-asfalt.lepenka "Z"-zvláštny odpad	t	0,320	56,96	18,23
7	K	979131409	Poplatok za ulož. a znešk.staveb.sute na vymedzených skládkach "O"-ostatný odpad	t	2,629	36,76	96,64
8	K	999281111	Presun hmôt pre opravy v objektoch výšky do 25 m	t	2,373	21,26	50,45

PSV - PRÁCE A DODÁVKY PSV **1 385,80**

712 - 712 - Povlakové krytiny **688,41**

9	K	712300832	Odstránenie povl. krytiny striech do 10° 2-vrstvovej	m2	32,013	0,29	9,28
10	K	712311101	Zhotovenie povl. krytiny striech do 10° za studena náterom asfalt. penetračným	m2	32,980	0,15	4,95
11	M	SIPLASTPRIMER1	Podkladové nátery SIPLAST Primer penetračný náter pre vonkajšie použitie aj na navlhnutý podklad 10l/bal., 700/pal.	l	7,307	3,20	23,38
12	K	712341559	Zhotovenie povl. krytiny striech do 10° pritavením NAIP v plnej ploche	m2	56,573	1,69	95,61
13	M	628280429	Pas asfaltovaný ELASTOBIT PV TOP 52 sivý	m2	37,927	8,05	305,31
14	M	628361100	Pás ťažký asfaltový FOALBIT AL S 40	m2	27,131	6,53	177,17
15	K	712341659	Zhotovenie povl. krytiny striech do 10° pritavením NAIP bodovo	m2	10,188	1,49	15,18
16	M	628280313	Pas asfaltovaný viacfunkčný PP-50/700	m2	11,716	2,83	33,16
17	K	712741559	Zhotovenie povl. krytiny striech zosilnením pásmi NAIP pritavením š. 330mm	m	6,000	0,82	4,92
18	M	628280482	Pas asfaltovaný pre zhotovenie detailov ELASTOBIT PV 40/25 bobíny 0,25x5 m	m2	1,725	7,05	12,16
19	K	998712201	Presun hmôt pre izolácie povlakové v objektoch výšky do 6 m	%	2,700	2,70	7,29

713 - 713 - Izolácie tepelné **387,86**

20	K	713100813	Odstránenie polystr dosiek vrstva hr. nad 50 mm	m2	14,688	1,74	25,56
21	K	713141151	Montáž tep. izolácie striech, polozenie na sucho	m2	21,273	0,65	13,83
22	M	2831C0320	Spádová doska 1% z polystyrénu EPS 150 S	m3	1,005	84,00	84,42
23	K	7131411pc	Montáž tep. izolácie striech plochých mechanicky kotvená v. do 20 m vč. dodávky kotiev priemerne 7 ks/m2	m2	21,273	3,10	65,95
24	M	2831F0330a	Doska z polystyrénu EPS 150 S - hr. 100 mm s nakaširovaným asfaltovým pásom G200 S40	m2	22,337	7,40	165,29
25	K	713190801	Odstránenie pieskového lôžka hr. do 50 mm	m2	14,688	1,83	26,88
26	K	713201121	Odstránenie z podláh, stropov, striech vrchom, A400H	m2	14,688	0,27	3,97

27	K	998713201	Presun hmôt pre izolácie tepelné v objektoch výšky do 6 m	%	1,400	1,40	1,96
764 - 764 - Konštrukcie klampiarske							309,53
28	K	764323220.1	Klamp. PZ plech farbený odkvapov lepená krytina rš 250 - farba sivá	m	3,200	8,16	26,11
29	K	764331830	Klamp. demont. lem. múrov na ploch. strech. rš 330 -30ST	m	6,000	0,48	2,88
30	K	764333220.1	Klamp. PZ plech farbený lemovanie múrov lep. kryt. rš 250 - farba sivá	m	6,000	8,05	48,30
31	K	764352201.1	Klamp. PZ plech farbený žľaby pododkvap. potkruh. rš 250 dl 5m- farba sivá	m	3,200	6,63	21,22
32	K	764359231.1	Klamp. PZ plech farbený žľaby kotlík 200x250x350 - farba sivá	kus	1,000	19,93	19,93
33	K	764359820	Klamp. demont. kotlík oválny -30ST	kus	1,000	2,04	2,04
34	K	764391230.1	Klamp. PZ plech farbený lišta záveterná rš 420 - farba sivá	m	3,500	8,76	30,66
35	K	764391820	Klamp. demont. záveterná lišta rš 330 -30ST	m	5,400	0,60	3,24
36	K	764430220.1	Klamp. PZ plech farbený oplechovanie múrov rš 330 - farba sivá	m	9,500	10,03	95,29
37	K	764430840	Klamp. demont. oplechovanie múrov rš 500	m	11,600	1,05	12,18
38	K	764454202.1	Klamp. PZ plech farbený rúry odpadové kruhové d-100- farba sivá	m	4,800	8,35	40,08
39	K	764454801	Klamp. demont. rúr odpadových kruhových d-100	m	7,000	0,60	4,20
40	K	764456852	Klamp. demont. kolien výtokových kruhových d-100	kus	1,000	0,84	0,84
41	K	998764201	Presun hmôt pre klampiarske konštr. v objektoch výšky do 6 m	%	1,600	1,60	2,56
M - PRÁCE A DODÁVKY M							200,00
24M - M24 - 158 Montáž VZT zariadení a sušiarňí							200,00
42	K	24pc1	Demontáž a spätná montáž klimatizačnej jednotky vonkajšej	kpl	1,000	200,00	200,00
OST - Ostatné							835,00
H - Hodinové zúčtovacie sadzby							180,00
43	K	HZS000113	Stavebno montážne práce náročné - odborné (Tr 3)	hod	24,000	7,50	180,00
X - Inžinierska činnosť							655,00
44	K	HZSINZ114	Stavebno montážne práce najnáročnejšie na odbornosť - prehľadky pracoviska a revízie (Tr 4) v rozsahu viac ako 8 hodín	hod	15,000	8,50	127,50
45	K	X-INZ-001	Ťahová skúška	kus	1,000	250,00	250,00
46	K	X-INZ-002	Skúšky kotvenia	hod	15,000	8,50	127,50
47	K	X-INZ-003	Vyhodnotenie skúšky	kus	1,000	150,00	150,00

KRYCÍ LIST ROZPOČTU

Stavba: Col_Zilina1 - Colný úrad Žilina - rekonštrukcia strechy - administratívna budova

Objekt: SO 01d - AB bleskozvod

Miesto:

Dátum: 24.06.2013

Objednávateľ:

Finančné riaditeľstvo SR

IČO:

IČO DPH:

Zhotoviteľ:

JUVE plus s.r.o., Osloboditeľov 933, 96301 KRUPINA

IČO: 45600457

IČO DPH: SK2023060864

Projektant:

IČO:

IČO DPH:

Spracovateľ:

IČO:

IČO DPH:

Náklady z rozpočtu	1 490,72
Ostatné náklady	0,00

Cena bez DPH	1 490,72
---------------------	-----------------

DPH základná	20,00%	z	0,00	0,00
znižovaná	20,00%	z	1 490,72	298,14

Cena s DPH	v EUR	1 788,86
-------------------	--------------	-----------------

Projektant

Dátum a podpis:

Pečiatka

Spracovateľ

Dátum a podpis:

Pečiatka

Objednávateľ

Dátum a podpis:

Pečiatka

Zhotoviteľ



Dátum a podpis:

Pečiatka

REKAPITULÁCIA ROZPOČTU

Stavba: CoL_Zilina1 - Colný úrad Žilina - rekonštrukcia strechy - administratívna budova
Objekt: SO 01d - AB bleskozvod

Miesto: Dátum: 24.06.2013

Objednávateľ: Finančné riaditeľstvo SR Projektant:
Zhotoviteľ: JUVE plus s.r.o., Osloboditeľov 933, 96301 KRUF Spracovateľ:

Kód - Popis	Cena celkom [EUR]
1) Náklady z rozpočtu	1 490,72
M - Práce a dodávky M	1 490,72
21-M - Elektromontáže	1 200,72
46-M - Zemné práce pri extr.mont.prácach	290,00
2) Ostatné náklady	0,00
Celkové náklady za stavbu 1) + 2)	1 490,72

ROZPOČET

Stavba: Col_Zilina1 - Colný úrad Žilina - rekonštrukcia strechy - administratívna budova
 Objekt: SO 01d - AB bleskozvod

Miesto: Dátum: 24.06.2013

Objednávateľ: Finančné riaditeľstvo SR Projektant:
 Zhotoviteľ: JUVE plus s.r.o., Osloboditeľov 933, 96301 KRUF Spracovateľ:

PČ	Typ	Kód	Popis	MJ	Množstvo	J.cena [EUR]	Cena celkom [EUR]
----	-----	-----	-------	----	----------	--------------	-------------------

Náklady z rozpočtu **1 490,72**

M - Práce a dodávky M **1 490,72**

21-M - Elektromontáže **1 200,72**

1	K	210220026	Uzemňovacie vedenie v zemi FeZn do 120 mm ² vrátane svoriek, prepoj., izolácia spojov, mestská zástavba	m	40,000	1,20	48,00
2	M	3544112000	Páska uzemňovacia 30x4 mm	kg	37,680	1,40	52,75
3	K	210220101	Zvodový vodič včítane podpery FeZn do D 10 mm, A1 D 10 mm FeZn D 8 mm	m	125,000	3,50	437,50
4	M	1561522500	Drôt ťahaný nepatentovaný z neušľachtilých oceľí pozinkovaný mäkký ozn. STN 11 343 podľa EN S195T D 8.00mm	kg	25,200	1,30	32,76
5	K	2102201031	Demontáž- Zvodový vodič včítane podpery FeZn do D 10 mm, A1 D 10 mm AlMgSi D 8 mm	m	125,000	0,80	100,00
6	K	210220231	Zachyt.tyč včít.upevnenia na stojane malom - veľkom do 3 m dĺžky tyče	ks	2,000	8,50	17,00
7	K	2102202311	Demontáž- Zachyt.tyč včít.upevnenia na stojane malom - veľkom do 3 m dĺžky tyče	ks	2,000	3,20	6,40
8	K	210220302	Bleskozvodová svorka nad 2 skrutky (ST, SJ, SK, SZ, SR 01, 02)	ks	60,000	1,60	96,00
9	K	2102203021	Demontáž- Bleskozvodová svorka nad 2 skrutky (ST, SJ, SK, SZ, SR 01, 02)	ks	60,000	0,60	36,00
10	K	210220372	Ochranný uholník alebo rúrka s držiak. do steny	ks	2,000	5,50	11,00
11	K	2102203721	Demontáž- Ochranný uholník alebo rúrka s držiak. do steny	ks	2,000	0,60	1,20
12	K	210220362	Tyčový uzemňovač zarazený do zeme a pripoj.vedenie 4, 5 m súprava	ks	2,000	8,50	17,00
13	M	3540500900	HR-Zemniaca tyč ZT 2 diel D 26, typ ZT2d fi 25,5x2mm	ks	2,000	12,50	25,00
14	M	3540404500	HR-Podpera PV 21 plást	ks	20,000	1,10	22,00
15	M	3540405200	HR-Podpera PV 32	ks	80,000	1,30	104,00
16	M	3540406300	HR-Svorka SP 1	ks	6,000	0,80	4,80
17	M	3540406800	HR-Svorka SS	ks	45,000	0,45	20,25
18	M	3540406100	HR-Svorka SK	ks	8,000	0,92	7,36
19	M	3540406200	HR-Svorka SO	ks	2,000	0,85	1,70
20	K	2102205801	Východzia revízia	hod	1,000	70,00	70,00
21	K	MV	Murárske výpomoci	%	1,000	20,00	20,00
22	K	PM	Podružný materiál	%	3,000	20,00	60,00
23	K	PPV	Podiel pridružených výkonov	%	1,000	10,00	10,00

46-M - Zemné práce pri extr.mont.prácach **290,00**

24	K	460200143	Hĺbenie káblovej ryhy 35 cm širokej a 60 cm hlbkej, v zemine triedy 3	m	30,000	6,50	195,00
25	K	460560143	Ručný zásyp nezap. káblovej ryhy bez zhutn. zeminy, 35 cm širokej, 60 cm hlbkej v zemine tr. 3	m	30,000	2,50	75,00
26	K	PPV	Podiel pridružených výkonov	%	1,000	20,00	20,00



KRYCÍ LIST ROZPOČTU

Stavba: CoL_Zilina1 - Colný úrad Žilina - rekonštrukcia strechy - administratívna budova
Objekt: SO-02b - Sklad bleskozvod

Miesto:		Dátum:	24.06.2013
Objednávateľ:		IČO:	
Finančné riaditeľstvo SR		IČO DPH:	
Zhotoviteľ:		IČO:	45600457
JUVE plus s.r.o., Osloboditeľov 933, 96301 KRUPINA		IČO DPH:	SK2023060864
Projektant:		IČO:	
		IČO DPH:	
Spracovateľ:		IČO:	
		IČO DPH:	

Náklady z rozpočtu	2 476,17
Ostatné náklady	0,00

Cena bez DPH	2 476,17
---------------------	-----------------

DPH základná	20,00%	z	0,00	0,00
znižená	20,00%	z	2 476,17	495,23

Cena s DPH	v EUR	2 971,40
-------------------	--------------	-----------------

Projektant

Dátum a podpis: Pečiatka

Spracovateľ

Dátum a podpis: Pečiatka

Objednávateľ

Dátum a podpis: Pečiatka

Zhotoviteľ

Dátum a podpis: Pečiatka



REKAPITULÁCIA ROZPOČTU

Stavba: CoL_Zilina1 - Colný úrad Žilina - rekonštrukcia strechy - administratívna budova
Objekt: SO-02b - Sklad bleskozvod

Miesto: Dátum: 24.06.2013

Objednávateľ: Finančné riaditeľstvo SR Projektant:
Zhotoviteľ: JUVE plus s.r.o., Osloboditeľov 933, 96301 KRUF Spracovateľ:

Kód - Popis	Cena celkom [EUR]
1) Náklady z rozpočtu	2 476,17
M - Práce a dodávky M	2 476,17
21-M - Elektromontáže	1 836,17
46-M - Zemné práce pri extr.mont.prácach	640,00
2) Ostatné náklady	0,00
Celkové náklady za stavbu 1) + 2)	2 476,17

ROZPOČET

Stavba: Col Žilina1 - Colný úrad Žilina - rekonštrukcia strechy - administratívna budova
Objekt: SO-02b - Sklad bleskozvod

Miesto: Dátum: 24.06.2013

Objednávateľ: Finančné riaditeľstvo SR Projektant:
 Zhotoviteľ: JUVE plus s.r.o., Osloboditeľov 933, 96301 KRUF Spracovateľ:

PČ	Typ	Kód	Popis	MJ	Množstvo	J.cena [EUR]	Cena celkom [EUR]
----	-----	-----	-------	----	----------	--------------	-------------------

Náklady z rozpočtu **2 476,17**

M - Práce a dodávky M

2 476,17

21-M - Elektromontáže

1 836,17

1	K	210220026	Uzemňovacie vedenie v zemi FeZn do 120 mm ² vrátane svoriek, prepoj., izolácia spojov, mestská zástavba	m	92,000	1,20	110,40
2	M	3544112000	Páska uzemňovacia 30x4 mm	kg	86,664	1,40	121,33
3	K	210220101	Zvodový vodič včítane podpery FeZn do D 10 mm, A1 D 10 mm FeZn D 8 mm	m	195,000	3,50	682,50
4	M	1561522500	Drôt ťahaný nepatentovaný z neušlachtilých oceľ pozinkovaný mäkký ozn. STN 11 343 podľa EN S195T D 8.00mm	kg	26,250	1,30	34,13
5	K	2102201031	Demontáž- Zvodový vodič včítane podpery FeZn do D 10 mm, A1 D 10 mm AlMgSi D 8 mm	m	195,000	0,80	156,00
6	K	210220231	Zachyt.tyč včít. upevnenia na stojane malom - veľkom do 3 m dĺžky tyče	ks	8,000	8,50	68,00
7	K	2102202311	Demontáž- Zachyt.tyč včít. upevnenia na stojane malom - veľkom do 3 m dĺžky tyče	ks	2,000	3,20	6,40
8	K	210220302	Bleskozvodová svorka nad 2 skrutky (ST, SJ, SK, SZ, SR 01, 02)	ks	88,000	1,60	140,80
9	K	2102203021	Demontáž- Bleskozvodová svorka nad 2 skrutky (ST, SJ, SK, SZ, SR 01, 02)	ks	88,000	0,60	52,80
10	K	210220362	Tyčový uzemňovač zarazený do zeme a prípoj. vedenie 4, 5 m súprava	ks	7,000	8,50	59,50
11	M	3540500900	HR-Zemniaca tyč ZT 2 diel D 26, typ ZT2d f1 25,5x2mm	ks	7,000	12,50	87,50
12	M	3540404500	HR-Podpera PV 21 plást	ks	12,000	1,10	13,20
13	M	3540405200	HR-Podpera PV 32	ks	80,000	1,30	104,00
14	M	3540406300	HR-Svorka SP 1	ks	6,000	0,80	4,80
15	M	3540406800	HR-Svorka SS	ks	45,000	0,45	20,25
16	M	3540406100	HR-Svorka SK	ks	8,000	0,92	7,36
17	M	3540406200	HR-Svorka SO	ks	2,000	0,85	1,70
18	K	210220372	Ochranný uholník alebo rúrka s držiak. do steny	ks	5,000	5,50	27,50
19	K	2102203721	Demontáž- Ochranný uholník alebo rúrka s držiak. do steny	ks	5,000	0,60	3,00
20	K	2102205801	Východzia revízia	hod	1,000	70,00	70,00
26	K	MV	Murárske výpomoci	%	1,000	15,00	15,00
27	K	PM	Podružný materiál	%	3,000	15,00	45,00
28	K	PPV	Podiel pridružených výkonov	%	1,000	5,00	5,00

46-M - Zemné práce pri extr.mont.prácach

640,00

24	K	460200143	Hĺbenie káblovej ryhy 35 cm širokej a 60 cm hĺbokej, v zemine triedy 3	m	70,000	6,50	455,00
25	K	460560143	Ručný zásyp nezap. káblovej ryhy bez zhutn. zeminy, 35 cm širokej, 60 cm hĺbokej v zemine tr. 3	m	70,000	2,50	175,00
29	K	PPV	Podiel pridružených výkonov	%	1,000	10,00	10,00



KRYCÍ LIST ROZPOČTU

Stavba: CoL_Zilina1 - Colný úrad Žilina - rekonštrukcia strechy - administratívna budova
Objekt: SO-02a - Sklad

Miesto:

Dátum: 24.06.2013

Objednávateľ:

Finančné riaditeľstvo SR

IČO:

IČO DPH:

Zhotoviteľ:

JUVE plus s.r.o., Osloboditeľov 933, 96301 KRUPINA

IČO: 45600457

IČO DPH: SK2023060864

Projektant:

IČO:

IČO DPH:

Spracovateľ:

IČO:

IČO DPH:

Náklady z rozpočtu	35 937,54
Ostatné náklady	0,00

Cena bez DPH	35 937,54
---------------------	------------------

DPH základná	20,00%	z	0,00	0,00
znižená	20,00%	z	35 937,54	7 187,51

Cena s DPH	v EUR	43 125,05
-------------------	--------------	------------------

Projektant

Dátum a podpis:

Pečiatka

Spracovateľ

Dátum a podpis:

Pečiatka

Objednávateľ

Dátum a podpis:

Pečiatka

Zhotoviteľ



Dátum a podpis:

Pečiatka

REKAPITULÁCIA ROZPOČTU

Stavba: CoL_Zilina1 - Colný úrad Žilina - rekonštrukcia strechy - administratívna budova
Objekt: SO-02a - Sklad

Miesto: Dátum: 24.06.2013

Objednávateľ: Finančné riaditeľstvo SR Projektant:
Zhotoviteľ: JUVE plus s.r.o., Osloboditeľov 933, 96301 KRUF Spracovateľ:

Kód - Popis	Cena celkom [EUR]
1) Náklady z rozpočtu	35 937,54
HSV - PRÁCE A DODÁVKY HSV	2 590,99
6 - 6 - ÚPRAVY POVRCHOV, PODLAHY, VÝPLNE	610,62
9 - 9 - OSTATNÉ KONŠTRUKCIE A PRÁCE	1 980,37
PSV - PRÁCE A DODÁVKY PSV	29 950,38
712 - 712 - Powlakové krytiny	15 461,91
713 - 713 - Izolácie tepelné	3 888,74
762 - 762 - Konštrukcie tesárske	1 375,58
764 - 764 - Konštrukcie klampiarske	2 223,84
767 - 767 - Konštrukcie doplnk. kovové stavebné	6 859,43
783 - 783 - Nátery	140,88
M - PRÁCE A DODÁVKY M	2 476,17
21M - M21 - 155 Elektromontáže	2 476,17
OST - Ostatné	920,00
H - Hodinové zúčtovacie sadzby	180,00
X - Inžinierska činnosť	740,00
2) Ostatné náklady	0,00
Bezpečnostné zariad.	
Celkové náklady za stavbu 1) + 2)	35 937,54

ROZPOČET

Stavba: Col_Zilina1 - Colný úrad Žilina - rekonštrukcia strechy - administratívna budova
 Objekt: SO-02a - Sklad

Miesto: Dátum: 24.06.2013

Objednávateľ: Finančné riaditeľstvo SR Projektant:
 Zhotoviteľ: JUVE plus s.r.o., Osloboditeľov 933, 96301 KRUF Spracovateľ:

PČ	Typ	Kód	Popis	MJ	Množstvo	J.cena [EUR]	Cena celkom [EUR]
----	-----	-----	-------	----	----------	--------------	-------------------

Náklady z rozpočtu **35 937,54**

HSV - PRÁCE A DODÁVKY HSV **2 590,99**

6 - 6 - ÚPRAVY POVRCHOV, PODLAHY, VÝPLNE **610,62**

1	K	610991110	Zakryvanie vnút. predmetov a konštrukcií, manipulácia s nábytkom, uvedenie do pôvodného stavu	m2	230,000	1,02	234,60
2	K	622422521	Oprava omietok vápenných a vápenocem. st. člen. 1-2 štukových 40-50%	m2	5,076	6,68	33,91
3	K	6224632pc	Oprava omietok vonkajších stien kompletným sanačným systémom vč. náteru na sanačné omietky	m2	12,000	25,32	303,84
4	K	622491314	Náter fasádny akrylátový 1x+1x penetrácia	m2	5,076	5,53	28,07
5	K	624401111	Oprava poškodených hrán polymercementovou maltou	m	5,000	2,04	10,20

9 - 9 - OSTATNÉ KONŠTRUKCIE A PRÁCE **1 980,37**

6	K	941955001	Lešenie ľahké prac. pomocné výš. podlahy do 1,2 m	m2	5,950	2,19	13,03
7	K	952901111	Vyčistenie budov byt. alebo občan. výstavby pri výške podlažia do 4 m	m2	230,000	2,15	494,50
8	K	978015261	Otlčenie vonk. omietok váp. vápenocem. zlož. I-IV do 50 %	m2	12,000	0,91	10,92
9	K	979011111	Zvislá doprava sute a vybúr. hmôt za prvé podlažie	t	21,081	9,53	200,90
10	K	979081111	Odvoz sute a vybúranych hmôt na skládku do 1 km	t	21,081	9,95	209,76
11	K	979081121	Odvoz sute a vybúranych hmôt na skládku každý ďalší 1 km	t	295,134	0,31	91,49
12	K	979082111	Vnútroštavenisková doprava sute a vybúranych hmôt do 10 m	t	21,081	8,34	175,82
13	K	979131409	Poplatok za ulož. a znešk. staveb. sute na vymedzených skládkach "O"-ostatný odpad	t	21,081	36,76	774,94
14	K	999281111	Presun hmôt pre opravy v objektoch výšky do 25 m	t	0,424	21,26	9,01

PSV - PRÁCE A DODÁVKY PSV **29 950,38**

712 - 712 - Povlakové krytiny **15 461,91**

15	K	712310900	Vykonanie údržby povl. krytiny striech do 10° - rozrezanie a vysušenie bublín v rozsahu 30% celkovej plochy	m2	1 103,490	0,29	320,01
16	K	712311101	Zhotovenie povl. krytiny striech do 10° za studena náterom asfalt. penetračným	m2	1 184,585	0,15	177,69
17	M	SIPLASTPRIMER1	Podkladové nátery SIPLAST Primer penetračný náter pre vonkajšie použitie aj na navlhnutý podklad 10l/bal., 700l/pal.	l	248,763	3,20	796,04
18	K	7123415pc	Zhotovenie povl. krytiny striech do 10° tepelným aktivovaním ventilačného asfaltového pásu (pritavenie v pásoch)	m2	1 184,585	1,69	2 001,95
19	M	62828040	Pás asfaltovaný EXTRA VENTILATION TOP 5,2 SPEED SYNTAN SBS	m2	1 362,273	8,50	11 579,32
20	K	712741559	Zhotovenie povl. krytiny striech zosilnením detailov pásmi NAIP pritavením š. 330mm	m	184,180	0,82	151,03
21	M	628329000	Pás ťažký asfaltový pre zhotovenie detailov r. š. 250 ELASTOBIT PV 40/25	m2	52,952	8,05	426,26
22	K	998712202	Presun hmôt pre izolácie povlakové v objektoch výšky do 12 m	%	3,100	3,10	9,61

713 - 713 - Izolácie tepelné **3 888,74**

23	K	713111136	Montáž tep. izol. strop voľne klad. rohož, pásmi, dielcami, doskami medzi trámy, do	m2	230,000	1,28	294,40
----	---	-----------	---	----	---------	------	--------

24	M	6315C0312	Pás tepelnoiz. UNIROL PLUS 120 - 4500 x 1200 mm - hr. 12 cm	m2	234,600	9,71	2 277,97
25	K	713191120	Izolácia tepelná podláh, stropov, striech vrchom, položením PE fólia	m2	54,600	1,70	92,82
26	K	713191410	Izolácia tepelná položenie parozábrany z PE folie / Isotec, Tyvek a pod. / hr 0,1m	m2	230,000	5,31	1 221,30
27	K	998713202	Presun hmôt pre izolácie tepelné v objektoch výšky do 12 m	%	1,500	1,50	2,25

762 - 762 - Konštrukcie tesárske

1 375,58

28	K	762521104	Položenie podláh z dosiek hrubých nehabľovaných na zraz	m2	54,600	2,89	157,79
29	M	605104240	Fošňa SM neopracovaná 2 45 250-300	m3	2,703	191,28	517,03
30	K	762521812	Demontáž podláh z dosiek hrúbky nad 32 do 50 mm	m2	54,600	2,08	113,57
31	K	762595000	Spojovacie a ochranné prostriedky k montáži podláh	m3	2,703	5,82	15,73
32	K	762822120	Montáž stropníc z hraneného a polohr. reziva, prír. plocha nad 144 do 288 cm2	m	54,600	2,40	131,04
33	M	605153760	Hranol SM 2 80x240 625-900	m3	1,153	287,55	331,55
34	K	762822820	Demontáž stropníc z reziva prír. plochy 144-288 cm2	m	54,600	1,54	84,08
35	K	762895000	Spojovacie a ochranné prostriedky k montáži stropov	m3	1,153	5,46	6,30
36	K	998762202	Presun hmôt pre tesárske konštr. v objektoch výšky do 12 m	%	4,300	4,30	18,49

764 - 764 - Konštrukcie klampiarske

2 223,84

37	K	764331830	Klamp. demont. lem. múrov na ploch. strech. rš 330 -30ST	m	172,500	0,48	82,80
38	K	764333220.1	Klamp. PZ plech farbený lemovanie múrov lep. kryt. rš 250 - farba sivá	m	115,500	8,05	929,78
39	K	764410240.1	Klamp. PZ plech farbený oplechovanie parapetov rš 250 - farba biela	m	5,400	9,58	51,73
40	K	764410850	Klamp. demont. parapetov rš 330	m	5,400	0,95	5,13
41	K	764430240.1	Klamp. PZ plech farbený oplechovanie múrov rš 500 - farba sivá	m	84,000	12,17	1 022,28
42	K	764430840	Klamp. demont. oplechovanie múrov rš 500	m	97,600	1,05	102,48
43	K	764999901	Konštrukcie klampiarské - vyčistenie žtabov	m	121,600	0,22	26,75
44	K	998764202	Presun hmôt pre klampiarske konštr. v objektoch výšky do 12 m	%	1,700	1,70	2,89

767 - 767 - Konštrukcie doplnk. kovové stavebné

6 859,43

45	K	767311331	Montáž svetlíkov oblúkových, so zasklením 3000 mm	m	18,200	51,91	944,76
46	M	553432000	Štřešný oblúk.svetlík, rozm 18,2x3 m, nosná konštrukcia hliníková, pevne zasklený - polykarbovát hr. 16 mm,mliečny	kus	1,000	1 936,00	1 936,00
47	K	767311810	Demontáž svetlíkov so zasklením	m2	81,090	4,80	389,23
48	K	767581802	Demontáž podhládov, lamely	m2	230,000	3,89	894,70
49	K	767583352	Montáž podhládov lamelových, FEAL TA 75, do 20 m2	m2	230,000	11,71	2 693,30
50	K	998767202	Presun hmôt pre kovové stav. doplnk. konštr. v objektoch výšky do 12 m	%	1,200	1,20	1,44

783 - 783 - Nátery

140,88

51	K	783201811	Odstránenie náterov z kov. stav. doplnk. konštr. oškrabaním	m2	32,640	0,98	31,99
52	K	783224900	Opr. nátery kov. stav. doplnk. konštr. syntet. jed.+1x email	m2	8,640	4,07	35,16
53	K	783226100	Nátery kov. stav. doplnk. konštr. syntet. základné	m2	8,640	1,96	16,93
54	K	783521900	Opr. náterov klamp. konštr. syntetické jednonásobné	m2	24,000	2,23	53,52
55	K	783904811	Ochránenie kovových konštrukcií	m2	8,640	0,38	3,28

M - PRÁCE A DODÁVKY M

2 476,17

21M - M21 - 155 Elektromontáže

2 476,17

56	K	210220000	Úprava bleskozvodu pri oprave strechy - podľa samostatného priloženého rozpočtu	kpl	1,000	2 476,17	2 476,17
----	---	-----------	---	-----	-------	----------	----------

OST - Ostatné

920,00

H - Hodinové zúčtovacie sadzby

180,00

57	K	HZS000113	Stavebno montážne práce náročné - odborné (Tr 3)	hod	24,000	7,50	180,00
----	---	-----------	--	-----	--------	------	--------

X - Inžinierska činnosť

740,00

58	K	HZSINZ114	Stavebno montážne práce najnáročnejšie na odbornosť - prehliadky pracoviska a revízie (Tr 4) v rozsahu viac ako 8 hodín	hod	20,000	8,50	170,00
59	K	X-INZ-001	Ťahová skúška	kus	1,000	250,00	250,00
60	K	X-INZ-002	Skúšky kotvenia	hod	20,000	8,50	170,00
61	K	X-INZ-003	Vyhodnotenie skúšky	kus	1,000	150,00	150,00

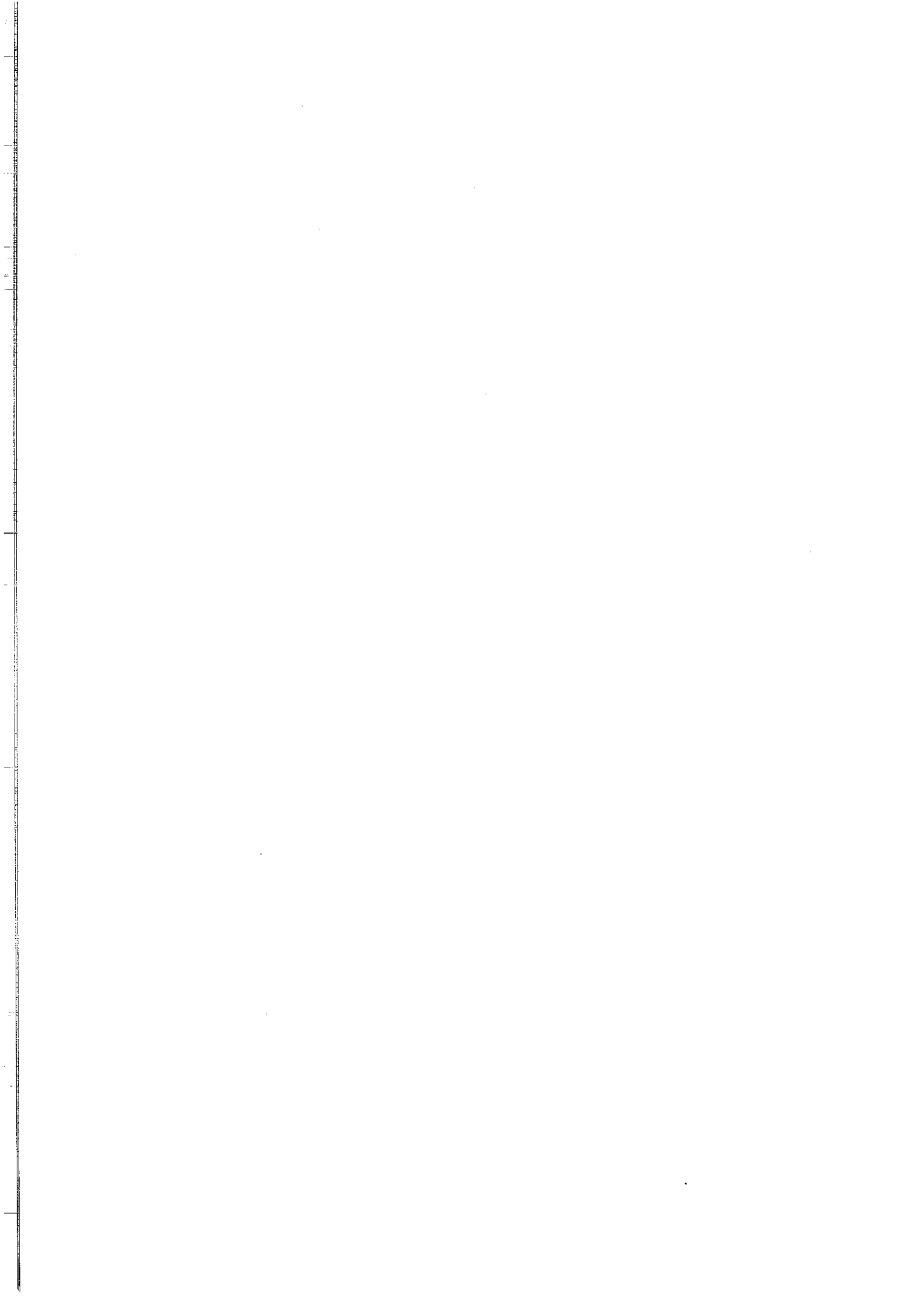

SÚHRNNÝ LIST STAVBY

Stavba: Col_Zilina1 - Colný úrad Žilina - rekonštrukcia strechy - administratívna budova

Miesto: Žilina

Dátum: 24.6.2013

Objednávateľ:
Finančné riaditeľstvo SR

IČO:
IČO DPH:

Zhotoviteľ:
JUVE plus s.r.o., Osloboditeľov 933, 96301 KRUPINA

IČO: 45600457
IČO DPH: SK2023060864

Projektant:

IČO:
IČO DPH:

Spracovateľ:

IČO:
IČO DPH:

Náklady z rozpočtov 77 918,02
Ostatné náklady zo súhrnného listu 0,00

Cena bez DPH 77 918,02

DPH základná	20,00%	z	0,00	0,00
znižená	20,00%	z	77 918,02	15 583,60

Cena s DPH v EUR 93 501,62

Projektant

Dátum a podpis:

Pečiatka

Spracovateľ

Dátum a podpis:

Pečiatka

Objednávateľ

Dátum a podpis:

Pečiatka

Zhotoviteľ



Dátum a podpis:

Pečiatka

REKAPITULÁCIA OBJEKTOV STAVBY

Stavba: Col_Zilina1 - Colný úrad Žilina - rekonštrukcia strechy - administratívna b1

Miesto: Žilina

Dátum: 24.6.2013

Objednávateľ: Finančné riaditeľstvo SR

Projektant:

Zhotoviteľ: JUVE plus s.r.o., Osloboditeľov 933, 96301 KRUPINA

Spracovateľ:

Kód	Objekt	Cena bez DPH [EUR]	Cena s DPH [EUR]
1)	Náklady z rozpočtov	77 918,02	93 501,62
SO-01a	AB Strecha S1,S1a,S2,S3	29 886,34	35 863,61
SO-01b	AB strecha S4	5 247,49	6 296,99
SO-01c	AB strecha S5, S6	2 879,76	3 455,71
SO 01d	AB bleskozvod	1 490,72	1 788,86
SO-02a	Sklad	35 937,54	43 125,05
SO-02b	Sklad bleskozvod	2 476,17	2 971,40
2)	Ostatné náklady zo súhrnného listu	0,00	0,00
Celkové náklady za stavbu 1) + 2)		77 918,02	93 501,62