

Finančná správa
Slovenská republika

Používateľská príručka

SPD - aplikácia pre externé subjekty

Projekt	SysNeD	A3008_006
Dokument	Používateľská príručka	
Referencia	SYSNED-SPD-KLIENT	Verzia 1.03

Copyright

Všetky práva vyhradené

Tento dokument je vlastníctvom spoločnosti DITEC, a. s..

Pre vylúčenie akýchkoľvek pochybností Zmluvné strany týmto berú na vedomie, že Objednávateľ nadobúda licenčné oprávnenia k informačnému systému APV SysNeD a súvisiacim modulom až momentom splnenia odkladacej podmienky – uhradenia ceny Objednávateľom za všetky služby podľa bodu I.2 a) – f) zmluvy o technickej podpore prevádzky a údržbe APV SysNeD a súvisiacich modulov č. 91897/2018 v znení jej dodatkov, a to vrátane všetkých ostatných (objednávkových) služieb (tzv. zmenových požiadaviek Objednávateľa), ktoré je Objednávateľ povinný riadne a včas objednať v súlade so zmluvou o dielo č. 91897/2018 a jej účelom. Licencia sa považuje za udelenú Objednávateľovi momentom zaplatenia poslednej faktúry za všetky paušálne služby a objednávkové služby podľa predchádzajúcej vety. Uvedené sa vzťahuje rovnako na súvisiacu dokumentáciu a zdrojové kódy k informačnému systému APV SysNeD, s ktorými nie je Objednávateľ oprávnený akýmkoľvek spôsobom nakladať ani ich sprístupňovať tretím osobám, a to až do momentu splnenia vyššie uvedenej odkladacej podmienky.

Popisné charakteristiky dokumentu

Projekt	SysNeD	A3008_006
Dokument	Používateľská príručka	
Podnázov	SPD - aplikácia pre externé subjekty	
Ref. číslo	SYSNED-SPD-KLIENT	Verzia 1.03

Vypracoval	Miturová Elena	Dátum 25.6.2024
Preveril	Šrol Miroslav	Dátum 25.6.2024
Schválil	Schotterová Lesana	Dátum 25.6.2024

Formulár	Dokument	
Ref. číslo	Fo 11	Dátum poslednej aktualizácie 12.02.2015

Projekt	SysNeD	A3008_006
Dokument	Používateľská príručka	
Referencia	SYSNED-SPD-KLIENT	Verzia 1.03

Záznamy o zmenách

Autor	Popis zmien	Dátum	Verzia
E. Miturová	Vytvorenie príručky	6.2.2023	1.00
E. Miturová	Doplnenie kap.4.2.2.1 a 4.2.3.1.	16.2.2023	1.01
E. Miturová	Doplnenie kap. 4.2.10, 4.4.3 a 4.4.8.	11.2.2024	1.02
E. Miturová	Modifikácia kap. 4.4.2., doplnenie kap. 4.2.14 a 4.4.9.	25.6.2024	1.03

Pripomienkovanie a kontrola

Autor	Stanovisko	Dátum	Verzia

Rozdeľovník

	Priezvisko Meno	Firma, Funkcia
Originál		
Kópia		
Kópia		
Kópia		

Projekt	SysNeD	A3008_006
Dokument	Používateľská príručka	
Referencia	SYSNED-SPD-KLIENT	Verzia 1.03

Obsah

1.	Úvod	6
1.1.	Použitie skratky	6
2.	Požiadavky na inštaláciu	8
2.1.	Technické požiadavky	8
2.2.	Vecné požiadavky	8
3.	Inštalácia klientskej aplikácie SPD	9
3.1.	Inštalácia SPD Klient v2	9
3.2.	Inicializácia a konfigurácia SPD Klient v2.....	11
3.2.1.	Konfiguračné profily	12
3.2.2.	Správa daňových subjektov	16
3.2.3.	Výber aktuálnej konfigurácie aplikácie.....	18
4.	Použitie aplikácie SPD Klient v2	20
4.1.	Prihlásenie používateľa, použitie KEP	21
4.2.	Prehľad odoslaných a prijatých dokumentov EMCS	24
4.2.1.	Prehľad prijatých dokumentov EMCS	25
4.2.2.	Prehľad odoslaných dokumentov EMCS	27
4.2.2.1.	Návrh eSD/eZAD vyplnený podľa vzoru návrhu eSD/eZAD	29
4.2.2.2.	Neprijaté podania	31
4.2.3.	História eSD/eZAD	32
4.2.3.1.	Návrh eSD/eZAD vyplnený podľa vzoru schváleného eSD/eZAD	36
4.2.4.	Zobrazenie eSD/eZAD (IE801).....	39
4.2.5.	Zobrazenie Zrušenia prepravy (IE810)	50
4.2.6.	Zobrazenie Zmeny miesta určenia (IE813).....	50
4.2.7.	Zobrazenie Správy o prijatí (IE818)	54
4.2.8.	Zobrazenie upozornenia na omeškanie (IE802)	56
4.2.9.	Zobrazenie potvrdenia schválenia vývozu (IE829)	57
4.2.10.	Zobrazenie notifikácie o zneplatnení colného vyhlásenia (IE836) ..	57
4.2.11.	Zobrazenie zamietnutia vývozu (IE839)	58
4.2.12.	Zobrazenie objasnenia omeškania (IE837)	59
4.2.13.	Zobrazenie povinnosti zdržať sa nakladania s tovarom (IE651)	60
4.2.14.	Zobrazenie oznámenia skutočného množstva (IE879).....	61
4.3.	Vytvorenie a správa eSD	62
4.3.1.	Vytvorenie návrhu eSD (IE815).....	62
4.3.1.1.	Elektronický sprievodný dokument – základné všeobecné informácie.....	62

Projekt	SysNeD	A3008_006
Dokument	Používateľská príručka	
Referencia	SYSNED-SPD-KLIENT	Verzia 1.03

4.3.1.2.	Odoslanie – pôvod a miesto odoslania.....	66
4.3.1.3.	Odosielaný tovar	68
4.3.1.4.	Preprava, miesto určenia.....	81
4.3.1.5.	Odoslanie návrhu eSD	92
4.3.2.	Vytvorenie návrhu zmeny miesta určenia (IE813)	96
4.3.3.	Vytvorenie návrhu zrušenia prepravy (IE810).....	104
4.3.4.	Vytvorenie návrhu objasnenia omeškania (IE837)	106
4.3.5.	Vytvorenie návrhu upozornenia alebo odmietnutia prijatia (IE819)	108
4.3.6.	Vytvorenie správy o prijatí (IE818).....	112
4.3.7.	Vytvorenie návrhu objasnenia nezrovnalosti (IE871).....	122
4.3.8.	Vytvorenie oznámenia o prijatí tovaru (IE652).....	126
4.4.	Vytvorenie a správa eZAD.....	130
4.4.1.	Vytvorenie návrhu eZAD (IE815).....	130
4.4.1.1.	Elektronický zjednodušený administratívny dokument – základné všeobecné informácie	130
4.4.1.2.	Odoslanie – pôvod a miesto odoslania.....	134
4.4.1.3.	Odoslaný tovar	137
4.4.1.4.	Preprava.....	151
4.4.1.5.	Odoslanie návrhu eZAD	165
4.4.2.	Vytvorenie návrhu zmeny miesta určenia (IE813)	169
4.4.3.	Vytvorenie návrhu zrušenia prepravy (IE810).....	177
4.4.4.	Vytvorenie návrhu objasnenia omeškania (IE837)	179
4.4.5.	Vytvorenie návrhu upozornenia alebo odmietnutia prijatia (IE819)	181
4.4.6.	Vytvorenie správy o prijatí (IE818).....	184
4.4.7.	Vytvorenie návrhu objasnenia nezrovnalosti (IE871).....	193
4.4.8.	Vytvorenie oznámenia o prijatí tovaru (IE652).....	197
4.4.9.	Vytvorenie oznámenia skutočného množstva (IE879).....	200

Projekt	SysNeD	A3008_006
Dokument	Používateľská príručka	
Referencia	SYSNED-SPD-KLIENT	Verzia 1.03

1. Úvod

Aplikácia pre externé subjekty – SPD Klient v2 – je samostatnou klientskou aplikáciou pre komunikáciu subjektov s finančnou správou – v rozsahu potrebnom pre prijímanie a vytváranie správ EMCS (systém pre sledovanie prepravy tovarov v pozastavení dane alebo oslobodených od dane a prepravy tovarov v DVO). Architektúru riešenia komunikácie pomocou správ zobrazuje nasledujúci obrázok:

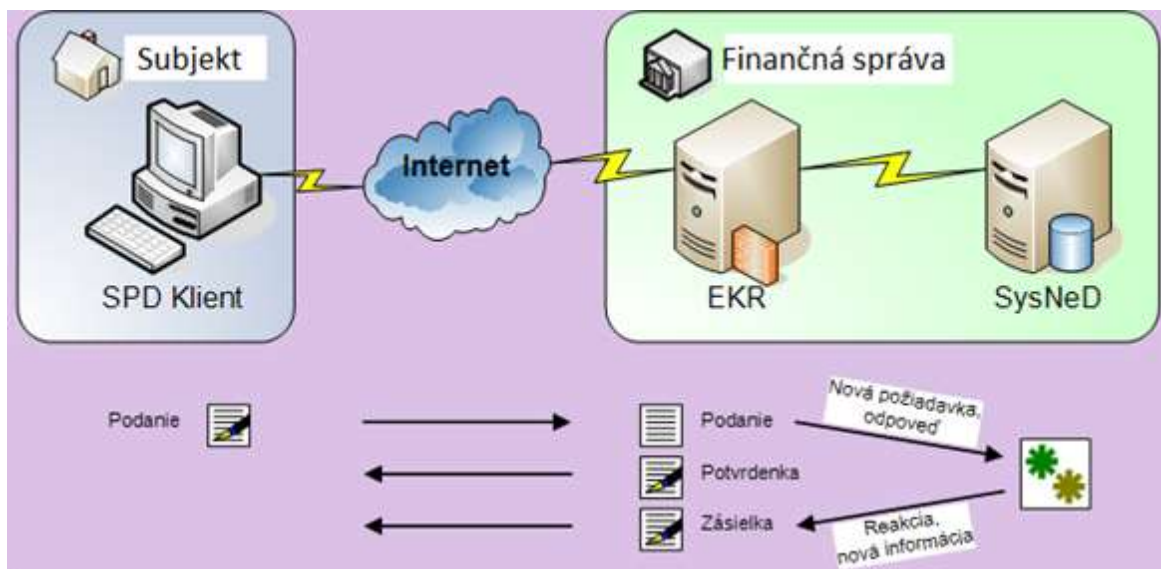

Externý subjekt pomocou lokálne inštalovanej klientskej aplikácie (SPD Klient v2) zasiela dokumenty systému pre správu spotrebných daní (SysNeD) cez elektronickú podateľňu finančnej správy (EKR – elektronické komunikačné rozhranie). Elektronická podateľňa overí oprávnenie subjektu, resp. osoby na komunikáciu, overí a potvrdzuje výsledok prijatia správy potvrdenkou a zároveň ju preposiela na spracovanie systému pre správu spotrebných daní SysNeD. Správy vytvorené pre subjekt (ako odpoveď alebo ako novú informáciu) SysNeD zasiela cez EKR, kde sú k dispozícii na vyzdvihnutie pre adresáta. Komunikácia cez elektronickú podateľňu prebieha s využitím kvalifikovaného elektronického podpisu (KEP).

Aplikácia SPD Klient v2 nahrádza staršiu aplikáciu SPD Klient, pričom nejde o novú verziu aplikácie SPD Klient, ale je to nová samostatná aplikácia.

1.1. Použité skratky

Skratka	Popis
APV	Aplikačné programové vybavenie
DVO	Daňový voľný obeh

Projekt	SysNeD	A3008_006
Dokument	Používateľská príručka	
Referencia	SYSNED-SPD-KLIENT	Verzia 1.03

Skratka	Popis
EKR	Elektronické komunikačné rozhranie
eSD	Elektronického sprievodný dokument
eZAD	Elektronický zjednodušený administratívny dokument
KEP	Kvalifikovaný elektronický podpis
OS	Operačný systém
SysNeD	Systém pre správu spotrebných (nepriamych) daní
SPD	Spotrebné dane
XML	Formát súboru (Extensible Markup Language)

Projekt	SysNeD	A3008_006
Dokument	Používateľská príručka	
Referencia	SYSNED-SPD-KLIENT	Verzia 1.03

2. Požiadavky na inštaláciu

V jednotlivých kapitolách sú stručne popísané požiadavky na inštaláciu a predstavený štandardný postup inštalácie.

2.1. Technické požiadavky

Technické predpoklady pre inštaláciu aplikácie zahŕňajú:

- Podporovaný OS: MS Windows 7 (resp. vyššie verzie).
- Microsoft .Net Framework 4.0 (resp. novšie aktualizácie).
- Oprávnenia na inštaláciu aplikácií a na zvolené inštalačné a dátové adresáre na danom počítači.
- Pre inštaláciu klientskej aplikácie z web stránky je potrebný Microsoft Internet Explorer / Edge v aktuálnej verzii podporovaného OS (v prípade použitia iných prehliadačov nie je možné zaručiť podporu, ale funkčnosť nie je vylúčená).
- Pripojenie na Internet (http/s).
- Funkčná inštalácia balíčka EKR Klient (okrem knižníc pre komunikáciu s EKR zahŕňa aj komponenty pre KEP).

Aplikácia SPD Klient vyžaduje pre svoju funkčnosť, pre komunikáciu s elektronickou podateľňou a použitie KEP, inštalovaný balíček EKR Klient, ktorý poskytuje vrátane podpory finančná správa a inštaluje/konfiguruje sa samostatne.

2.2. Vecné požiadavky

Vecné predpoklady pre inštaláciu aplikácie:

- Kvalifikovaný certifikát pre zaručený elektronický podpis dokumentov (v prípade potreby inštalované príslušné softvérové nástroje pre použitie hardvérového prostriedku).
- Licencia pre elektronickú komunikáciu cez elektronickú podateľňu finančnej správy v rámci oblasti „Spotrebné dane“ (SPD), potrebné je poznať číslo licencie.

Projekt	SysNeD	A3008_006
Dokument	Používateľská príručka	
Referencia	SYSNED-SPD-KLIENT	Verzia 1.03

3. Inštalácia klientskej aplikácie SPD

3.1. Inštalácia SPD Klient v2

Nová verzia klientskej aplikácie, ktorá sa inštaluje lokálne, je k dispozícii na portáli Finančnej správy.

V sekcii Technické špecifikácie systému EMCS:

Technické špecifikácie systému EMCS

Na vytváranie, odosielanie a prijímanie štandardizovaných správ v rámci systému EMCS je možné využiť aplikačné programové vybavenie tzv. „**SPD Klient**“, ktoré je poskytované finančnou správou bezplatne.

Taktiež je možné využiť aj komerčný softvér alebo vlastný podnikový (privátny) informačný systém, za predpokladu, že bude kompatibilný s nižšie uvedenou technickou špecifikáciou.

Všeobecne

Inštalačný balík (na stiahnutie) - aplikačné programové vybavenie poskytované zo strany FS SR na účely elektronickej komunikácie pre služby - EMCS:

- SPD Klient - Inštalácia aplikácie pre externé subjekty [nové okno].
- Inštalačná a používateľská príručka - SPD Klient [.pdf; 2,50 MB; nové okno] - manuál k aplikácii pre externé subjekty

Projekt	SysNeD	A3008_006
Dokument	Používateľská príručka	
Referencia	SYSNED-SPD-KLIENT	Verzia 1.03

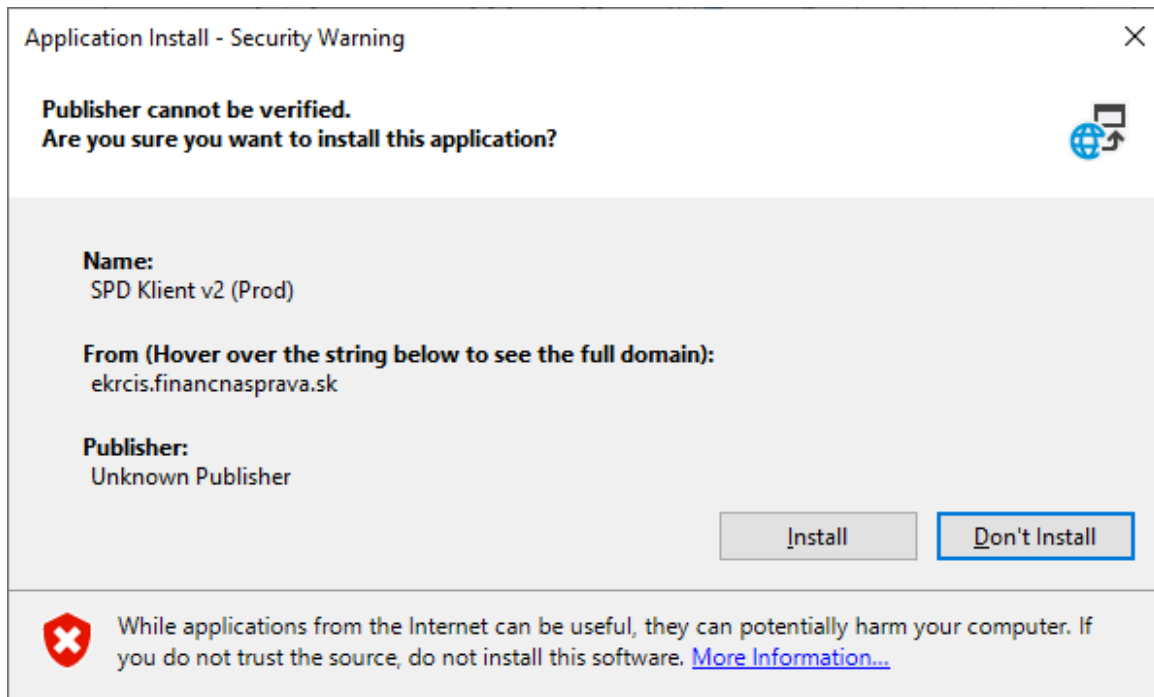

Spustenie inštalácie aplikácie SPD Klient v2 je potrebné potvrdiť stlačením [Install].

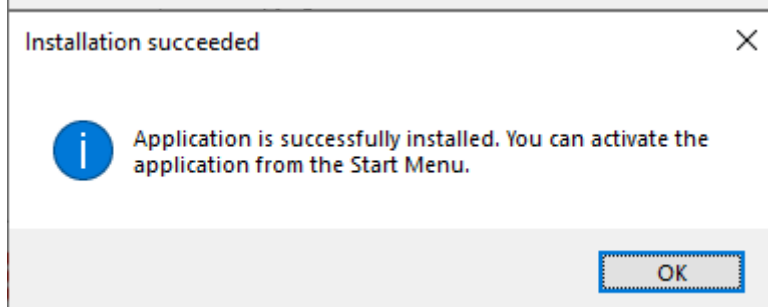
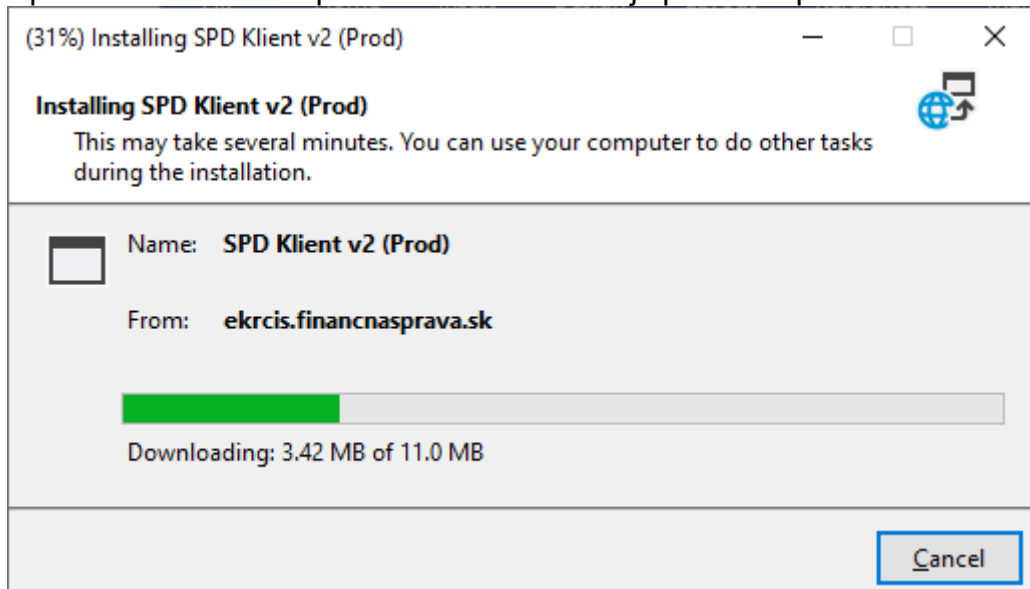

Projekt	SysNeD	A3008_006
Dokument	Používateľská príručka	
Referencia	SYSNED-SPD-KLIENT	Verzia 1.03

Po úspešnej inštalácii bude aplikácia dostupná na spustenie štandardne v menu aplikácií.

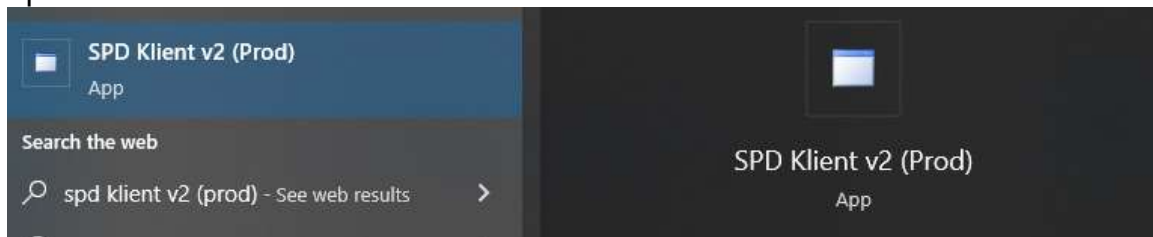

Aplikácia bude zaradená medzi aplikácie v skupine „Ditec a.s.“ – aplikácia „SPD Klient v2“.

3.2. Inicializácia a konfigurácia SPD Klient v2

Pri prvom spustení je potrebné najprv konfigurovať aplikáciu pre elektronickú komunikáciu a použitie vlastnej funkčnosti.

Ak sú na lokálnom disku k dispozícii profily jedného alebo viacerých subjektov vytvorené v staršej aplikácii SPD Klient, tak používateľ pri prvom spustení aplikácie má možnosť údaje z týchto profilov prevziať do novej aplikácie SPD Klient v2. Štandardne by mali byť profily z aplikácie SPD Klient umiestnené v adresári C:\Users\

Prevzatie profilov zo staršej aplikácie SPD Klient je potrebné pri prvom spustení SPD Klient v2 potvrdiť po zobrazení nasledujúcej kontrolnej otázky.

Projekt	SysNeD	A3008_006
Dokument	Používateľská príručka	
Referencia	SYSNED-SPD-KLIENT	Verzia 1.03

3.2.1. Konfiguračné profily

Pre možnosť použitia aplikácie v zastúpení viacerých subjektov sú k dispozícii konfiguračné profily pomocou [Správa profilov].

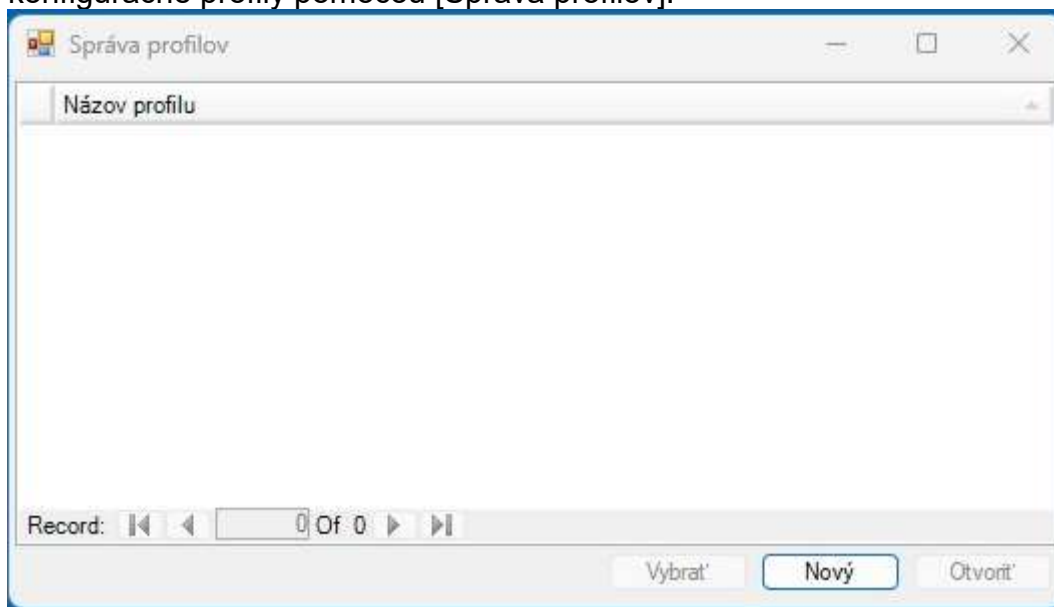

Správa profilov umožňuje vytvorenie nového profilu, otvorenie a modifikáciu údajov už zapísaného profilu a následne výber profilu, ktorý bude aplikácia používať. V prípade, že bude aplikáciu SPD Klient v2 využívať len jeden subjekt priamo, stačí definovať len jeden profil.

Založenie nového konfiguračného profilu pomocou [Nový]:

Konfiguračný profil obsahuje:

- Konfiguračné údaje pre elektronickú komunikáciu:
 - ⇒ Číslo licencie pre elektronickú komunikáciu (EKR) s finančnou správou pre spotrebné dane,

Projekt	SysNeD	A3008_006
Dokument	Používateľská príručka	
Referencia	SYSNED-SPD-KLIENT	Verzia 1.03

⇒ Kód úradu príslušného, resp. pobočky pre smerovanie komunikácie a spracovanie požiadaviek,

- Identifikačné údaje subjektu:

⇒ Povinné údaje sú označené tučným písmom,

⇒ Zadáva sa názov a adresa subjektu,

⇒ Potrebne je zadať IČO, DIČ alebo rodné číslo,

⇒ Po začiarknutí voľby „Zasielať notifikácie na email“ je k dispozícii možnosť zapísať mailovú adresu.

- Identifikačné údaje daňového subjektu, resp. viacerých (v rámci spotrebných daní podľa vydaných osvedčení o registrácii, resp. zaradení do evidencie).

Profil

Elektronická komunikácia

Číslo licencie 1111111111 Úrad príslušný 5200

Identifikácia subjektu

Názov Subjekt 01 IČO 00000213 DIČ Rodné číslo

Ulica Ulica 25

PSC 810 00 Obec Bratislava Krajina Slovenská republika

Zasielať notifikácie na email subjekt@subjekt.sk

Daňový subjekt

Zmazať Uložiť

Po vyplnení údajov je možné nový profil [Uložiť].

Ak je súčasťou zadaných údajov mailová adresa, ktorá je odosielaná prostredníctvom správy IE650 do úložiska na finančnej správe, tak je potrebné tento dokument podpísať:

Projekt	SysNeD	A3008_006
Dokument	Používateľská príručka	
Referencia	SYSNED-SPD-KLIENT	Verzia 1.03

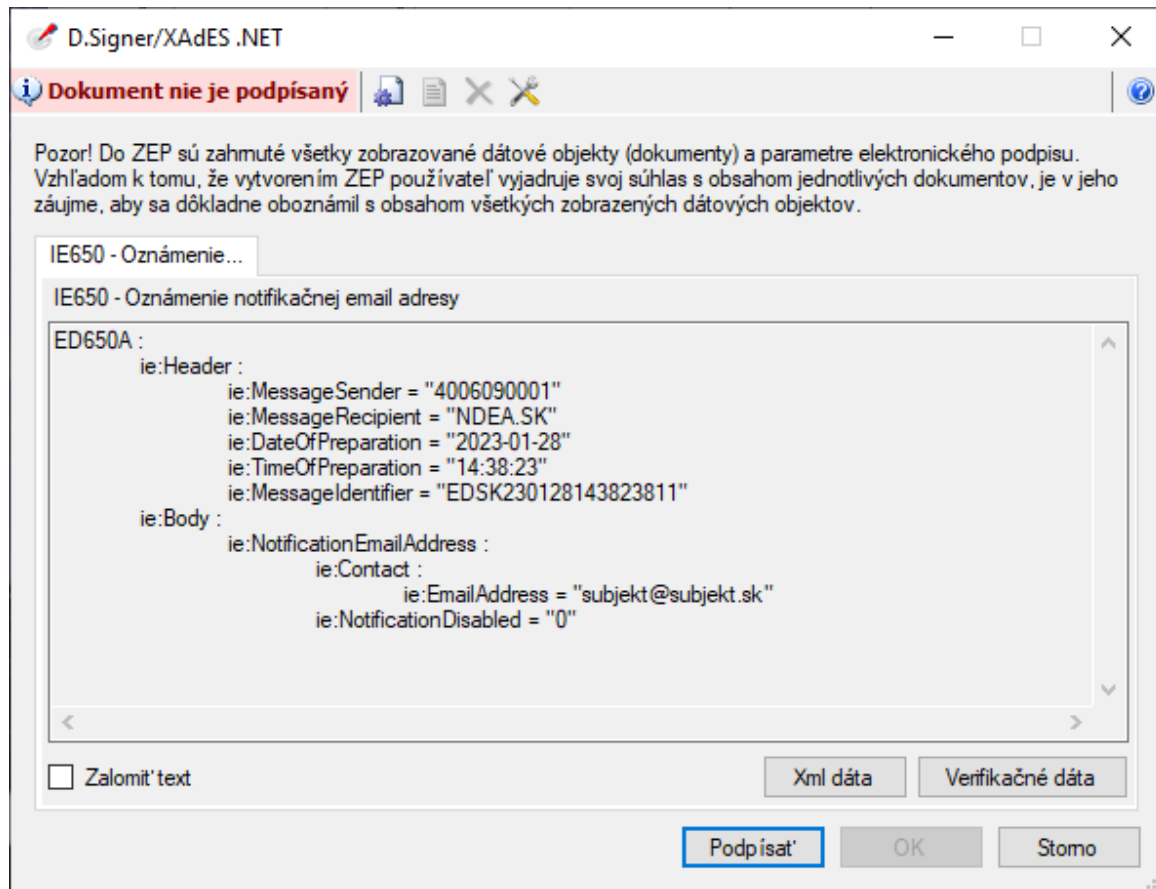

Po úspešnom podpísaní bude správa odoslaná.

Projekt	SysNeD	A3008_006
Dokument	Používateľská príručka	
Referencia	SYSNED-SPD-KLIENT	Verzia 1.03

Dokument bol podpísaný

Pozor! Do ZEP sú zahrnuté všetky zobrazované dátové objekty (dokumenty) a parametre elektronického podpisu. Vzhľadom k tomu, že vytvorením ZEP používateľ vyjadruje svoj súhlas s obsahom jednotlivých dokumentov, je v jeho záujme, aby sa dôkladne oboznámil s obsahom všetkých zobrazených dátových objektov.

IE650 - Oznámenie...

IE650 - Oznámenie notifikačnej email adresy

```

ED650A :
  ie:Header :
    ie:MessageSender = "4006090001"
    ie:MessageRecipient = "NDEA.SK"
    ie:DateOfPreparation = "2023-01-28"
    ie:TimeOfPreparation = "14:38:23"
    ie:MessageIdentifier = "EDSK230128143823811"
  ie:Body :
    ie:NotificationEmailAddress :
      ie:Contact :
        ie:EmailAddress = "subjekt@subjekt.sk"
      ie:NotificationDisabled = "0"

```

Zalomiť text

Xml dáta Verifikačné dáta

Podpísať OK **Storno**

Odosielanie dokumentu

i Dokument bol úspešne odoslaný.

OK

Existujúci (nepotrebný alebo chybný) konfiguračný profil, ak nie je jediný, je možné [Zmazať].
 Správa údajov daňových subjektov daného subjektu je pre uložený profil k dispozícii samostatne pomocou [...].

Projekt	SysNeD	A3008_006
Dokument	Používateľská príručka	
Referencia	SYSNED-SPD-KLIENT	Verzia 1.03

3.2.2. Správa daňových subjektov

Jeden subjekt môže vystupovať ako viacero daňových subjektov (v rámci spotrebných daní podľa vydaných osvedčení o registrácii, resp. zaradení do evidencie). Nový daňový subjekt je možné pridať do zoznamu pomocou [Nový]:

Povinne sa zadáva evidenčné číslo, druh dane a druh daňového subjektu. V prípade registrovaných daňových subjektov sa zadáva aj registračné číslo:

Projekt	SysNeD	A3008_006
Dokument	Používateľská príručka	
Referencia	SYSNED-SPD-KLIENT	Verzia 1.03

Daňový subjekt

Evidenčné číslo: 520011900023

Druh dane: Minerálny olej

Druh daňového subjektu: Distribútor pohonných látok

Registračné číslo:

Zadané údaje je potrebné [Uložiť]:

Uloženie údajov

?

Naozaj chcete uložiť údaje?

Po uložení požadovaných údajov sa zaznamenaný daňový subjekt zobrazí v zozname:

Daňové subjekty

Drag a column header here to group by that column.

Registračné číslo	Evidenčné číslo	DruhDane	Druh daňového subjektu
	520011900023	Minerálny olej	Distribútor pohonných látok

Record: 1 Of 1

Projekt	SysNeD	A3008_006
Dokument	Používateľská príručka	
Referencia	SYSNED-SPD-KLIENT	Verzia 1.03

Záznam daňového subjektu v zozname je možné [Označiť ako predvolený], zobrazit' a modifikovať pomocou [Otvoriť], prípadne [Zmazať].

Daňové subjekty uložené v evidencii sú v okne konfiguračného profilu prístupné formou zoznamu (zvolený bude predvolený záznam z evidencie):

- Elektronická komunikácia:** Číslo licencie (1111111111), Úrad príslušný (5200)
- Identifikácia subjektu:**
 - Názov: Subjekt 01
 - IČO: []
 - DIČ: []
 - Rodné číslo: []
 - Ulica: Ulica 25
 - PSC: 810 00
 - Obec: Bratislava
 - Krajina: Slovenská republika
- Zasielať notifikácie na email: subjekt@subjekt.sk
- Daňový subjekt:** 520011900023 - MO - Distribútor pohonných látok
- Buttons: Zmazať, Uložiť

3.2.3. Výber aktuálnej konfigurácie aplikácie

Po zapísaní a uložení údajov konfiguračného profilu:

- Názov profilu: 1111111111 - Subjekt 01
- Record: 1 Of 4
- Buttons: Vybrať, Nový, Otvoriť

Je možné zvoliť označený profil pre použitie aplikácie pomocou [Vybrať].

Projekt	SysNeD	A3008_006
Dokument	Používateľská príručka	
Referencia	SYSNED-SPD-KLIENT	Verzia 1.03

SPD Klient v2 [20230127 test relok.]

Elektronická komunikácia

Číslo licencie: 1111111111 Úrad príslušný: 5200 EMCS len prijatie [Správa profilov](#)

Identifikácia daňového subjektu

Názov: Subjekt 01

Adresa: Bratislava, Ulica 25

IČO: 00000213 DIČ: Rodné číslo:

Zasielať notifikácie na email: asubjekt@subjekt.sk

Daňový subjekt: 520011900023 - MO - Distribútor pohonných látok

[Odoslané a prijaté dokumenty EMCS](#) [Návrh eSD](#) [Návrh eZAD](#)

Údaje aktuálne zvoleného profilu budú zobrazované na hlavnej obrazovke aplikácie (konfiguračné údaje pre elektronickú komunikáciu, identifikačné údaje subjektu, zvolený daňový subjekt).

V hlavnom okne aplikácie je možné dynamicky zvoliť daňový subjekt, ktorý bude použitý pre ďalšie funkcie aplikácie.

SPD Klient v2 [20230127 test relok.]

Elektronická komunikácia

Číslo licencie: 1111111111 Úrad príslušný: 5200 EMCS len prijatie [Správa profilov](#)

Identifikácia daňového subjektu

Názov: Subjekt 01

Adresa: Bratislava, Ulica 25

IČO: 00000213 DIČ: Rodné číslo:

Zasielať notifikácie na email: asubjekt@subjekt.sk

Daňový subjekt: 520011900023 - MO - Distribútor pohonných látok

520011900023 - MO - Distribútor pohonných látok

[Odoslané a prijaté dokumenty EMCS](#) [Návrh eSD](#) [Návrh eZAD](#)

V prípade, že je začiarknutá voľba [EMCS len prijatie], poskytovaná funkčnosť aplikácie sa obmedzí len na operácie pre prijatie tovaru pri preprave v pozastavení dane (EMCS), resp. operácie subjektu v roli príjemcu. Zrušením zaškrtnutia sa funkčnosť EMCS uvoľní pre rolu subjektu príjemcu aj odosielateľa.

Projekt	SysNeD	A3008_006
Dokument	Používateľská príručka	
Referencia	SYSNED-SPD-KLIENT	Verzia 1.03

4. Použitie aplikácie SPD Klient v2

Aplikácia SPD Klient v2 poskytuje funkčnosť umožňujúcu komunikáciu medzi daňovým subjektom a colným úradom v oblasti prepráv tovaru v pozastavení dane alebo oslobodených od dane alebo prepráv tovaru v daňovom voľnom obehú v rámci EMCS. V aplikácii sú tieto dva druhy prepráv rozlíšené farebným podkladom v súvisiacich oknách. Zelená je určená pre prepravy tovaru v pozastavení dane alebo oslobodených od dane a modrá pre prepravy tovaru v daňovom voľnom obehú.

História eSD
— □ ×

Odoslanie s eSD

Referenčné číslo eSD	23SK2302050000000069	LRN	SKED20230205190126619
Odosielateľ	SK52001000103 DITEC, a.s., Bratislava, Plynárska, 7/CAB		
Prijemca	vývozca, Bratislava, Saratovská, 8		
Poradové číslo miesta určenia	1	Stav	Vývoz schválený

Zoznam správ

Drag a column header here to group by that column.

Identifikátor zásielky	Dátum a čas vytvorenia	Typ správy
230205000966	05.02.2023 19:04:45	IE829 - Potvrdenie schválenia vývozu (ver.002)
230205000853	05.02.2023 19:02:05	IE801 - Schválený eSD/eZAD (ver.009)

Projekt	SysNeD	A3008_006
Dokument	Používateľská príručka	
Referencia	SYSNED-SPD-KLIENT	Verzia 1.03

História eZAD

Prijatie s eSD

Referenčné číslo eZAD: LRN:

Odosielateľ:

Prijemca:

Poradové číslo miesta určenia: Stav:

Zoznam správ

Drag a column header here to group by that column.

Identifikátor zásielky	Dátum a čas vytvorenia	Typ správy
230206000944	06.02.2023 11:19:28	IE818 - Správa o prijatí (ver.002)
230205000994	05.02.2023 19:31:23	IE801 - Schválený eSD/eZAD (ver.009)

4.1. Prihlásenie používateľa, použitie KEP

Pre komunikáciu so systémom EKR je potrebné prihlásenie. Prihlásenie voči EKR je realizované zaslaním elektronickej podpísanej žiadosti o prihlásenie.

V prípade prvého použitia funkcie komunikujúcej s EKR aplikácia automaticky vytvorí požiadavku na prihlásenie a ponúkne vytvorenie kvalifikovaného elektronickej podpisy (KEP):

Načítanie údajov

 Pre vykonanie požadovanej operácie je potrebné prihlásenie, chcete sa prihlásiť?

Po potvrdení [Áno] nasleduje podpis žiadosti pomocou aplikácie pre kvalifikovaný elektronickej podpisy:

Projekt	SysNeD	A3008_006
Dokument	Používateľská príručka	
Referencia	SYSNED-SPD-KLIENT	Verzia 1.03

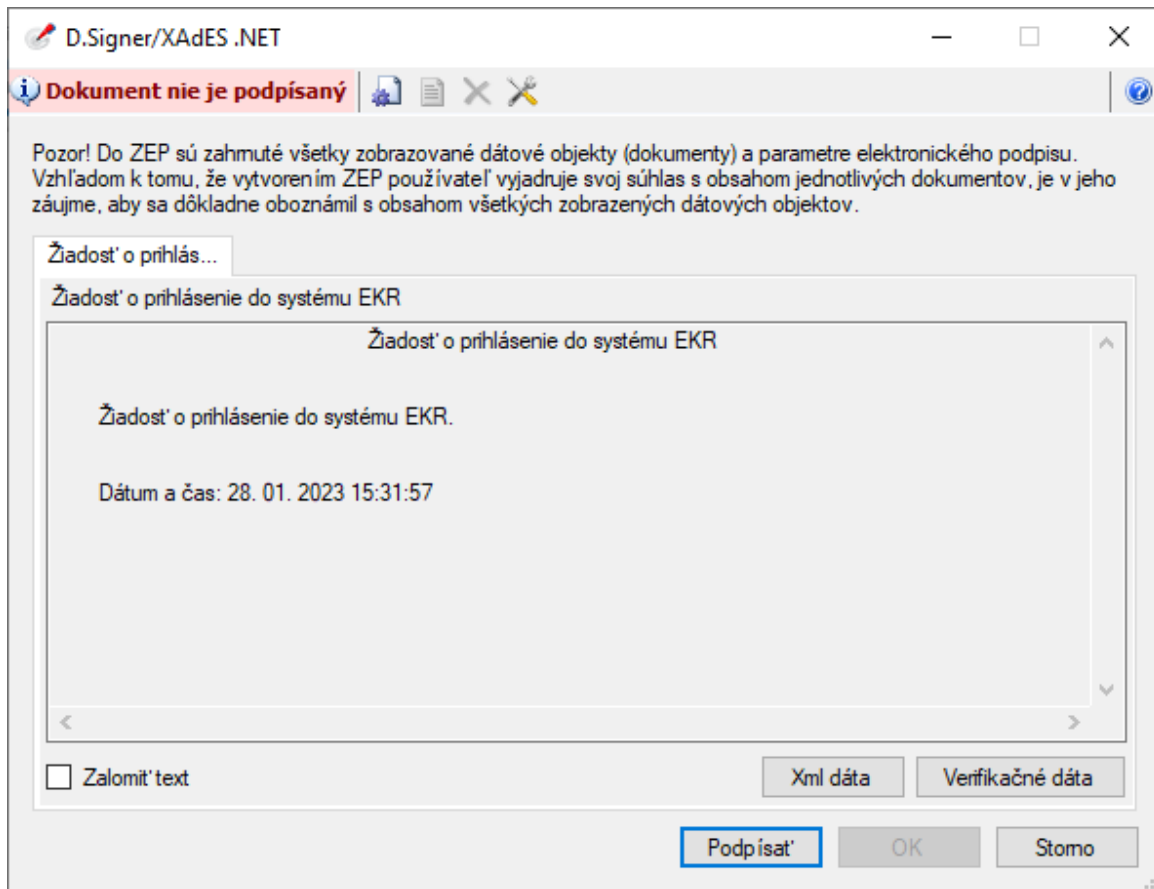

Používateľ má k dispozícii stručné zobrazenie obsahu podpisovaného dokumentu. Po stlačení [Podpísať], sa zobrazí zoznam osobných certifikátov na podpis:

Projekt	SysNeD	A3008_006
Dokument	Používateľská príručka	
Referencia	SYSNED-SPD-KLIENT	Verzia 1.03

 Výber certifikátu ✕

Vyberte certifikát, ktorý chcete použiť. Pre vytvorenie zaručeného elektronického podpisu musí byť použitý kvalifikovaný certifikát, vydaný akreditovanou certifikačnou autoritou.

Ak príslušný právny úkon vyžaduje autorizáciu mandátnym kvalifikovaným certifikátom, vyberte mandátny kvalifikovaný certifikát s príslušným oprávnením pre daný úkon podľa osobitného predpisu. Zoznam zobrazených certifikátov, ktoré sú k dispozícii pre vytvorenie elektronického podpisu, je možné riadiť nastavením filtra certifikátov.

Overte platnosť vybraného podpisového certifikátu na základe relevantných verejne dostupných informácií o revokácii (aktuálne platný zoznam zrušených certifikátov). Použitie neplatného certifikátu má za následok vytvorenie neplatného elektronického podpisu!

Potvrdením výberu certifikátu podpíšete dokument!

Filtrovat' zoznam certifikátov:

Vydaný pre	Vydavateľ	Platný do
Ján Vydra	DTC Certification Authority 2020	27.11.2024 22:22:09
Miturová Elena	ROOTCAFS2	26.8.2023 9:59:38
miturova@ditec.sk	Communications Server	20.3.2023 18:27:24
Pavol Testovač	DTC Certification Authority 2020	30.7.2025 14:02:32

Po vyznačení certifikátu a potvrdení pomocou [OK] sa vytvorí elektronický podpis dokumentu:

Projekt	SysNeD	A3008_006
Dokument	Používateľská príručka	
Referencia	SYSNED-SPD-KLIENT	Verzia 1.03

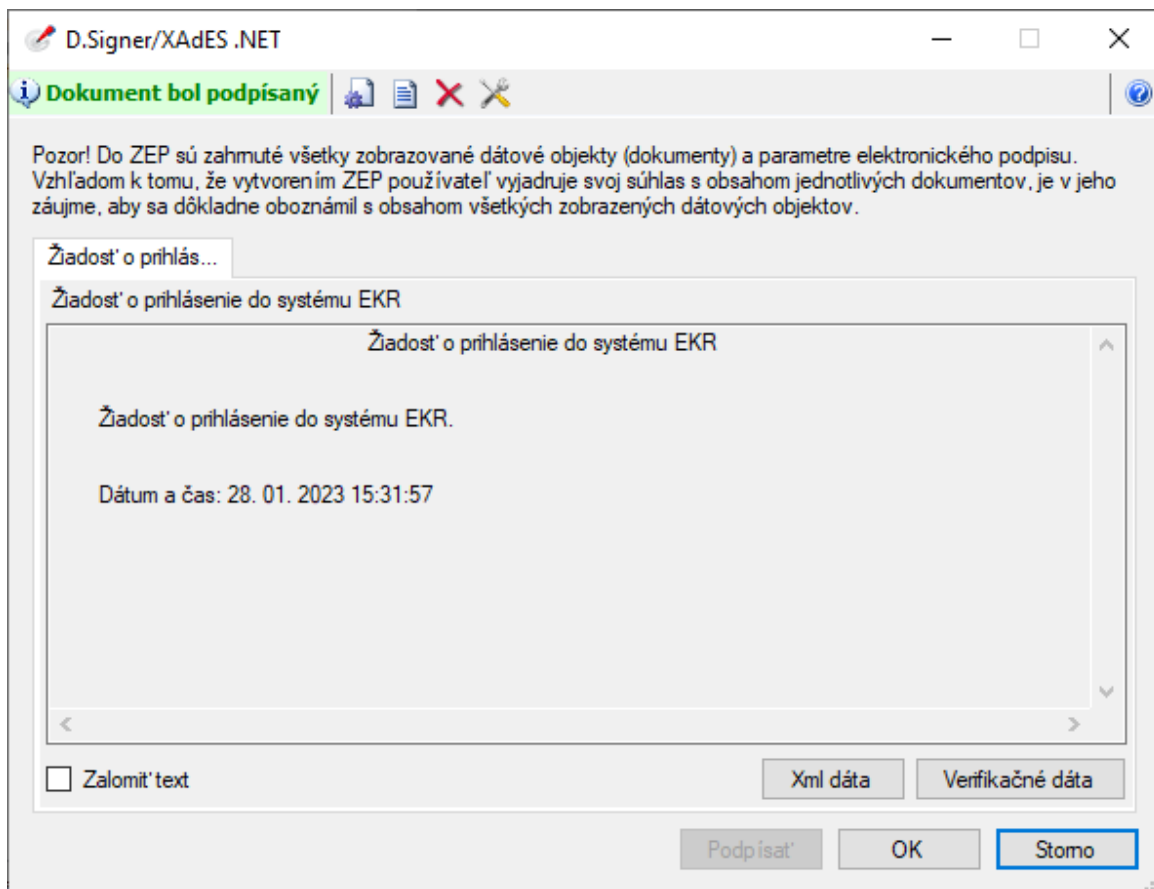

Úspešné vytvorenie KEP je signalizované aj graficky a potvrdením [OK] je možné použiť podpísaný dokument na ďalšie spracovanie. Rovnaký mechanizmus pre vytvorenie KEP k dokumentu je využívaný aj pre elektronický podpis odosielaných dokumentov – podaní.

4.2. Prehľad odoslaných a prijatých dokumentov EMCS

Projekt	SysNeD	A3008_006
Dokument	Používateľská príručka	
Referencia	SYSNED-SPD-KLIENT	Verzia 1.03

Prehľad odoslaných a prijatých dokumentov sa otvára pomocou [Odoslané a prijaté dokumenty EMCS].

EKR rozdeľuje samostatne dokumenty odoslané subjektom podateľni – podania, a dokumenty vystavené podateľňou na prevzatie pre subjekt – zásielky. V Prehľade odoslaných a prijatých dokumentov EMCS je toto rozdelenie realizované samostatnými záložkami.

4.2.1. Prehľad prijatých dokumentov EMCS

V rámci EMCS budú v prehľade prijatých dokumentov (prijatých z pohľadu subjektu) k dispozícii dokumenty schválené systémom finančnej správy, ktoré sú smerované pre daný subjekt. V prehľade je možné obmedziť rozsah zobrazovaných dokumentov na základe dátumu vytvorenia dokumentu a tiež podľa potreby na základe predmetu (ako predmet sa pre dokumenty EMCS bude uvádzať ARC – referenčné číslo elektronického sprievodného dokumentu). Pomocou [Načítať] sa na základe zvolených kritérií zobrazia dostupné dokumenty z EKR.

Projekt	SysNeD	A3008_006
Dokument	Používateľská príručka	
Referencia	SYSNED-SPD-KLIENT	Verzia 1.03

Prehľad odoslaných a prijatých dokumentov EMCS

Prehľad odoslaných dokumentov | Prehľad prijatých dokumentov

Dátum od do Predmet

Predmet	Identifikátor zásielky	Dátum a čas vytvorenia	Typ zásielky
- Predmet: SKED20230205190208425	230205000866	05.02.2023 19:02:45	IE705 - Varovanie/oznámenie
- Predmet: SKED20230205190126619	230205000849	05.02.2023 19:02:00	IE705 - Varovanie/oznámenie
- Predmet: 23SK230205000000011P2	230205001044	05.02.2023 19:49:51	IE818 - Správa o prijatí (ver.002)
	230205001002	05.02.2023 19:31:47	IE801 - Schválený eSD/eZAD (ver.009)
- Predmet: 23SK230205000000010P0	230205000994	05.02.2023 19:31:23	IE801 - Schválený eSD/eZAD (ver.009)
- Predmet: 23SK230205000000009P8	230205001023	05.02.2023 19:35:57	IE837 - Objasnenie omeškania (ver.002)
	230205001010	05.02.2023 19:33:05	IE802 - Pripomienka časového limitu
	230205000986	05.02.2023 19:30:45	IE801 - Schválený eSD/eZAD (ver.009)
- Predmet: 23SK230205000000008P5	230205001036	05.02.2023 19:39:18	IE819 - Upozornenie alebo odmietnutie eSD (ver.004)
	230205000978	05.02.2023 19:28:37	IE801 - Schválený eSD/eZAD (ver.009)
- Predmet: 23SK230205000000005P7	230205000836	05.02.2023 18:32:13	IE801 - Schválený eSD/eZAD (ver.009)
- Predmet: 23SK23020500000000074	230205000970	05.02.2023 19:05:15	IE839 - Zamietnutie vývozu (ver.003)
	230205000869	05.02.2023 19:02:45	IE801 - Schválený eSD/eZAD (ver.009)
- Predmet: 23SK23020500000000069	230205000966	05.02.2023 19:04:45	IE829 - Potvrdenie schválenia vývozu (ver.002)
	230205000853	05.02.2023 19:02:05	IE801 - Schválený eSD/eZAD (ver.009)

Strana: 1 z 3

Načítané dostupné dokumenty sú zobrazené hierarchicky – na základe predmetu. K dispozícii sú údaje:

- Identifikátor zásielky – identifikátor EKR, na základe ktorého je možné identifikovať konkrétnu zásielku v prípade riešenia technických problémov,
- Dátum a čas vytvorenia zásielky,
- Typ zásielky, aktuálne pre EMCS to bude:
 - ⇒ IE704 Funkčná chyba (v prípade odmietnutia podania pre vecnú chybu),
 - ⇒ IE801 Elektronický sprievodný dokument (eSD/eZAD),
 - ⇒ IE802 Pripomienka časového limitu (pre omeškanie vypracovania správy o prijatí),
 - ⇒ IE803 Oznámenie o presmerovaní (po zmene miesta určenia),
 - ⇒ IE810 Zrušenie eSD,
 - ⇒ IE813 Zmena miesta určenia,
 - ⇒ IE818 Správa o prijatí,
 - ⇒ IE819 Upozornenie alebo odmietnutie prijatia,
 - ⇒ IE829 Potvrdenie schválenia vývozu,
 - ⇒ IE837 Objasnenie omeškania (na základe výzvy – pripomienky časového limitu),

Projekt	SysNeD	A3008_006
Dokument	Používateľská príručka	
Referencia	SYSNED-SPD-KLIENT	Verzia 1.03

- ⇒ IE839 Zamietnutie vývozu,
- ⇒ IE879 Oznámenie skutočného množstva,
- ⇒ IE917 Chyba xml štruktúry (v prípade odmietnutia podania pre technickú chybu, chybu formátu dokumentu).

Pre zvolenú zásielku je k dispozícii zobrazenie obsahu samotnej zásielky [Zobraziť obsah] a detailné zobrazenie stavu eSD/eZAD v samostatnom prehľade pomocou [História eSD/eZAD], ktoré zobrazuje stav eSD/eZAD detailnejšie na základe súvisiacich správ.

4.2.2. Prehľad odoslaných dokumentov EMCS

V rámci EMCS budú v prehľade odoslaných dokumentov (odoslaných z pohľadu subjektu) k dispozícii dokumenty zaslané subjektom ako návrh na schválenie systémom finančnej správy. V prehľade je možné obmedziť rozsah zobrazovaných dokumentov na základe dátumu prijatia dokumentu (prijatie EKR) a tiež podľa potreby na základe predmetu. Pomocou [Načítať] sa na základe zvolených kritérií zobrazia dostupné dokumenty z EKR.

Projekt	SysNeD	A3008_006
Dokument	Používateľská príručka	
Referencia	SYSNED-SPD-KLIENT	Verzia 1.03

Prehľad odoslaných a prijatých dokumentov EMCS

Prehľad odoslaných dokumentov | Prehľad prijatých dokumentov

Dátum od: streda, 1. februára do: pondelok, 6. február Predmet: Načítať

Drag a column header here to group by that column.

Identifikátor pod...	Dátum a čas prij...	Typ podania	Predmet	Stav podania	Podal
230205001027	05.02.2023 19:38:57	IE819 - Upozornenie alebo od...	23SK2302050000000008...	Prijaté a potvrdené	Pavol Kavický
230205001014	05.02.2023 19:35:36	IE837 - Objasnenie omeškania...	23SK2302050000000009...	Prijaté a potvrdené	Pavol Kavický
230205000857	05.02.2023 19:02:20	IE815 - Návrh eSD/eZAD (ver...	SKED202302051902084...	Prijaté a potvrdené	Pavol Kavický
230205000840	05.02.2023 19:01:39	IE815 - Návrh eSD/eZAD (ver...	SKED202302051901266...	Prijaté a potvrdené	Pavol Kavický
230205000827	05.02.2023 18:31:52	IE815 - Návrh eSD/eZAD (ver...	SKED202302051829423...	Prijaté a potvrdené	Pavol Kavický
230205000818	05.02.2023 18:17:25	IE871 - Objasnenie nezrovnal...	23SK23020500000000032	Prijaté a potvrdené	Pavol Kavický
230205000721	05.02.2023 16:01:00	IE652 - Oznámenie o prijatí tov...	23SK23020500000000011	Prijaté a potvrdené	Pavol Kavický
230203001091	03.02.2023 16:52:32	IE819 - Upozornenie alebo od...	23SK230203000000000113	Prijaté a potvrdené	Pavol Kavický
230203001078	03.02.2023 16:50:19	IE837 - Objasnenie omeškania...	23SK230203000000000108	Prijaté a potvrdené	Pavol Kavický
230203000913	03.02.2023 14:59:56	IE810 - Zrušenie eSD (ver.002)	23SK230203000000000094	Prijaté a potvrdené	Pavol Kavický
230203000883	03.02.2023 14:53:51	IE815 - Návrh eSD/eZAD (ver...	SKED202302031453429...	Prijaté a potvrdené	Pavol Kavický
230203000866	03.02.2023 14:12:57	IE815 - Návrh eSD/eZAD (ver...	SKED202302031412496...	Prijaté a potvrdené	Pavol Kavický
230203000849	03.02.2023 14:09:36	IE813 - Zmena miesta určenia...	23SK230203000000000073	Prijaté a potvrdené	Pavol Kavický
230203000832	03.02.2023 13:51:27	IE815 - Návrh eSD/eZAD (ver...	SKED202302031350196...	Prijaté a potvrdené	Pavol Kavický
230203000631	03.02.2023 11:40:19	IE818 - Správa o prijatí (ver.00...	23SK23020300000000006...	Prijaté a potvrdené	Pavol Kavický
230203000349	03.02.2023 08:40:45	IE815 - Návrh eSD/eZAD (ver...	SKED202302030840368...	Prijaté a potvrdené	Pavol Kavický

Strana: 1 z 1

Návrh eSD/eZAD Detail

Načítané dostupné dokumenty sú zobrazené zoradené podľa dátumu a času prijatia. K dispozícii sú údaje:

- Identifikátor podania – identifikátor EKR, na základe ktorého je možné identifikovať konkrétne podanie v prípade riešenia technických problémov,
- Dátum a čas prijatia podania,
- Typ podania, aktuálne pre EMCS to bude:
 - ⇒ IE815 Návrh eSD (pred začatím prepravy),
 - ⇒ IE813 Zmena miesta určenia,
 - ⇒ IE810 Zrušenie eSD,
 - ⇒ IE818 Správa o prijatí,
 - ⇒ IE837 Objasnenie omeškania (na základe výzvy – pripomienky časového limitu),
 - ⇒ IE879 Oznámenie skutočného množstva,
- Predmet správy – ako predmet sa pre dokumenty EMCS bude uvádzať referenčné číslo odosielateľa pre návrh eSD, resp. pre ostatné ARC – referenčné číslo elektronického sprievodného dokumentu,
- Stav podania – stav spracovania podateľňou EKR,
- Podal – meno osoby podľa certifikátu použitého na elektronický podpis daného podania.

Projekt	SysNeD	A3008_006
Dokument	Používateľská príručka	
Referencia	SYSNED-SPD-KLIENT	Verzia 1.03

Pre zvolené podanie je k dispozícii detailnejšie zobrazenie pomocou [Detail] – v prípade prijatého a potvrdeného podania bude zobrazený obsah správy, v prípade odmietnutia podania podateľňou, bude zobrazený popis odmietnutia podľa potvrdenky z podateľne.

Ak je v zozname dokumentov vyznačený typ podania IE815 – Návrh eSD/eZAD, tak je k dispozícii operácia [Návrh eSD/eZAD], ktorá otvára formulár nového návrhu eSD alebo návrhu eZAD s údajmi predvyplnenými podľa vyznačeného podania.

4.2.2.1. Návrh eSD/eZAD vyplnený podľa vzoru návrhu eSD/eZAD

Prehľad odoslaných a prijatých dokumentov EMCS

Prehľad odoslaných dokumentov | Prehľad prijatých dokumentov

Dátum od: pondelok, 13. februára | do: štvrtok, 16. február | Predmet: | Načítať

Identifikátor pod...	Dátum a čas prij...	Typ podania	Predmet	Stav podania	Podal
230213000702	13.02.2023 13:03:26	IE818 - Správa o prijatí (ver.00...	23SK230213000000004...	Prijaté a potvrdené	Pavol Kavický
230213000593	13.02.2023 12:38:21	IE815 - Návrh eSD/eZAD (ver...	SKED202302131237529...	Prijaté a potvrdené	Pavol Kavický
230213000572	13.02.2023 11:42:54	IE813 - Zmena miesta určenia...	23SK230213000000003...	Prijaté a potvrdené	Pavol Kavický
230213000559	13.02.2023 11:14:25	IE815 - Návrh eSD/eZAD (ver...	SKED202302131114026...	Prijaté a potvrdené	Pavol Kavický

Strana: 1 z 1

Návrh eSD/eZAD | Detail

Operácia [Návrh eSD/eZAD] otvára formulár nového návrhu eSD alebo návrhu eZAD, v ktorom sú predvyplnené údaje podľa vyznačeného záznamu úspešne odoslaného návrhu eSD/eZAD. Systém podľa obsahu vyznačeného podania určí, či ide o návrh eSD alebo návrh eZAD a podľa toho otvorí príslušný formulár. Údaje v tomto fomulári presne zodpovedajú údajom vzorového podania okrem dátumu a času začatia prepravy, ktorý sa nastaví na aktuálny dátum. Údaje na jednotlivých záložkách návrhu eSD alebo návrhu eZAD je možné modifikovať. Bližšie informácie sú uvedené v kap. 4.3.1. Vytvorenie návrhu eSD (IE815) a v kap. 4.4.1. Vytvorenie návrhu eZAD (IE815).

Projekt	SysNeD	A3008_006
Dokument	Používateľská príručka	
Referencia	SYSNED-SPD-KLIENT	Verzia 1.03

Návrh eZAD

Elektronický zjednodušený administratívny dokument | Odoslanie | Odoslaný tovar | Preprava

Dátum a čas začatia prepravy 16. 2. 2023 0:00:0

Dovozná colná deklarácia

Číslo colnej deklarácie
DOVOZ-SPDKlient1

Record: 1 Of 1

Nová Zmazať

Certifikát

Typ dokumentu	Identifikátor do...	Referencia
e-SD	MPI-SPDKlient...	MPI-SPDKlient-D...

Record: 1 Of 1

Nový Zmazať

Odoslať

Projekt	SysNeD	A3008_006
Dokument	Používateľská príručka	
Referencia	SYSNED-SPD-KLIENT	Verzia 1.03

4.2.2.2. Neprijaté podania

V prípade negatívnej reakcie EKR na podanie (potvrdenka s odmietnutím, resp. chybou) nebude správa poskytnutá na ďalšie spracovanie systému finančnej správy. Po identifikácii a odstránení chyby je potrebné vytvoriť a zaslať danú správu znovu.

Pre neprijaté podanie je k dispozícii zobrazenie informácií od EKR pomocou [Detail]:

Bežné príčiny chýb pri spracovaní správ môžu byť nasledovné (podrobnejšie je diagnostika chýb a nápravné opatrenia uvedené v dokumentácii EKR Klient):

- Externý subjekt alebo zodpovedná osoba subjektu nemá požadované oprávnenia, pričom dôvodom môže byť:

Projekt	SysNeD	A3008_006
Dokument	Používateľská príručka	
Referencia	SYSNED-SPD-KLIENT	Verzia 1.03

⇒ Bolo použité nesprávne číslo licencie

- ◆ Pre nápravu je potrebné skontrolovať a opraviť konfiguračné údaje v klientskej aplikácii (vlastná identifikácia).

⇒ Použité číslo licencie je neplatné

- ◆ Pre riešenie problému je potrebné kontaktovať finančnú správu.

⇒ Bol použitý certifikát osoby, ktorá nemá oprávnenie zastupovať deklarovaný subjekt

- ◆ Pre riešenie problému kontaktujte finančnú správu.

4.2.3. História eSD/eZAD

Prehľad odoslaných a prijatých dokumentov EMCS

Prehľad odoslaných dokumentov | Prehľad prijatých dokumentov

Dátum od: streda, 1. februára | do: pondelok, 6. február | Predmet: | Načítať

Predmet	Identifikátor zásielky	Dátum a čas vytvorenia	Typ zásielky
- Predmet: SKED20230205190208425	230205000866	05.02.2023 19:02:45	IE705 - Varovanie/oznámenie
- Predmet: SKED20230205190126619	230205000849	05.02.2023 19:02:00	IE705 - Varovanie/oznámenie
- Predmet: 23SK230205000000011P2	230205001044	05.02.2023 19:49:51	IE818 - Správa o prijatí (ver.002)
	230205001002	05.02.2023 19:31:47	IE801 - Schválený eSD/eZAD (ver.009)
- Predmet: 23SK230205000000010P0	230206000944	06.02.2023 11:19:28	IE818 - Správa o prijatí (ver.002)
	230205000994	05.02.2023 19:31:23	IE801 - Schválený eSD/eZAD (ver.009)
- Predmet: 23SK230205000000009P8	230205001023	05.02.2023 19:35:57	IE837 - Objasnenie omeškania (ver.002)
	230205001010	05.02.2023 19:33:05	IE802 - Pripomienka časového limitu
	230205000986	05.02.2023 19:30:45	IE801 - Schválený eSD/eZAD (ver.009)
- Predmet: 23SK230205000000008P5	230205001036	05.02.2023 19:39:18	IE819 - Upozornenie alebo odmietnutie eSD (ver.004)
	230205000978	05.02.2023 19:28:37	IE801 - Schválený eSD/eZAD (ver.009)
- Predmet: 23SK230205000000005P7	230205000836	05.02.2023 18:32:13	IE801 - Schválený eSD/eZAD (ver.009)
- Predmet: 23SK23020500000000074	230205000970	05.02.2023 19:05:15	IE839 - Zamietnutie vývozu (ver.003)
	230205000869	05.02.2023 19:02:45	IE801 - Schválený eSD/eZAD (ver.009)
- Predmet: 23SK23020500000000069	230205000866	05.02.2023 19:02:45	IE801 - Schválený eSD/eZAD (ver.009)

Strana: 1 z 3

História eSD/eZAD | Zobrazit obsah

Pre zvolenú zásielku z prehľadu prijatých dokumentov je prostredníctvom [História eSD/eZAD] k dispozícii detailné zobrazenie stavu eSD alebo eZAD na základe dokumentov vzťahujúcich sa k jednému eSD alebo eZAD (na základe referenčného čísla – ARC):

Projekt	SysNeD	A3008_006
Dokument	Používateľská príručka	
Referencia	SYSNED-SPD-KLIENT	Verzia 1.03

História eSD

Prijatie s eSD

Referenčné číslo eSD: LRN:

Odosielateľ:

Prijemca:

Poradové číslo miesta určenia: Stav:

Zoznam správ

Drag a column header here to group by that column.

Identifikátor zásielky	Dátum a čas vytvorenia	Typ správy
230203001087	03.02.2023 16:50:38	IE837 - Objasnenie omeškania (ver.002)
230203001074	03.02.2023 16:48:08	IE802 - Pripomenka časového limitu
230203001058	03.02.2023 16:33:58	IE801 - Schválený eSD/eZAD (ver.009)

Pre dané eSD/eZAD sú na základe údajov zo správ zobrazované základné údaje aktuálneho stavu prepravy:

- Referenčné číslo eSD alebo eZAD (ARC),
- LRN – referenčné číslo odosielateľa (vlastný identifikátor definovaný odosielateľom v rámci návrhu nového eSD/eZAD),
- Identifikačné údaje odosielateľa a príjemcu,
- Poradové číslo miesta určenia (v prípade zmeny miesta určenia sa bude postupne zvyšovať – zobrazovaný je aktuálny stav podľa poslednej správy),
- Stav eSD alebo eZAD – na základe správ komunikovaných v rámci daného eSD/eZAD je možné rozlíšiť stav:
 - ⇒ Preprava akceptovaná (tovar je na ceste, resp. očakáva sa správa o prijatí),
 - ⇒ Preprava zrušená (pred odoslaním tovaru),
 - ⇒ Preprava presmerovaná (presmerovaná na iného príjemcu),
 - ⇒ Preprava ukončená (akceptované prijatie tovaru),
 - ⇒ Čiastočne odmietnutý tovar (časť tovaru bola pri prijatí odmietnutá),
 - ⇒ Odmietnutý tovar (tovar bol odmietnutý),
 - ⇒ Vývoz neschválený (úrad vývozu zaslal zamietnutie vývozu alebo notifikáciu o zneplatnení colného vyhlásenia),
 - ⇒ Vývoz schválený (úrad vývozu zaslal potvrdenie schválenia vývozu).

Projekt	SysNeD	A3008_006
Dokument	Používateľská príručka	
Referencia	SYSNED-SPD-KLIENT	Verzia 1.03

V zozname správ sa nachádzajú správy EMCS (zásielky EKR), ktoré sa vzťahujú k danému eSD alebo eZAD. Pre jednotlivé typy správ bude k dispozícii špecifické zobrazenie obsahu pomocou [Zobraziť obsah].

Na základe správ a ich obsahu je určený zobrazovaný stav eSD alebo eZAD a tiež zodpovedajúce operácie dostupné pre dané eSD alebo eZAD. Napr. pre neukončené prepravy bude pre príjemcu k dispozícii vytvorenie Správy o prijatí (na základe obsahu IE801 eSD/eZAD).

Ak v histórii eSD/eZAD vystupuje daňový subjekt používateľa v roli odosielateľa, tak na spodnej lište je k dispozícii operácia [Návrh eSD] / [Návrh eZAD], ktorá otvára formulár nového návrhu eSD alebo návrhu eZAD s údajmi predvyplnenými podľa správy IE801 - Schváleného eSD/eZAD. Podrobnejšie informácie sú uvedené v nasledujúcej kapitole.

- Referenčné číslo eSD: 23SK2302110000000028
- LRN: SKED20230211092625318
- Odosielateľ: SK52001000103 DITEC, a.s., Bratislava, Plynárenská, 7/CAB
- Príjemca: SK51010400020 EMFI Slovakia s.r.o., Žiar nad Hronom, SNP, 129
- Poradové číslo miesta určenia: 1
- Stav: Preprava akceptovaná

Below this is a "Zoznam správ" (List of messages) table with the following columns: "Identifikátor zásielky", "Dátum a čas vytvorenia", and "Typ správy". One entry is visible:

Identifikátor zásielky	Dátum a čas vytvorenia	Typ správy
230211000494	11.02.2023 09:27:52	IE801 - Schválený eSD/eZAD (ver.009)

At the bottom of the window, there are several buttons: "Detailná tlač", "Tlač", "Návrh eSD", "Zmena miesta určenia", "Zrušenie prepravy", and "Zobraziť obsah".

Projekt	SysNeD	A3008_006
Dokument	Používateľská príručka	
Referencia	SYSNED-SPD-KLIENT	Verzia 1.03

História eZAD - □ ×

Odoslanie s eZAD

Referenčné číslo eZAD LRN

Odosielateľ

Prijemca

Poradové číslo miesta určenia Stav

Zoznam správ

Drag a column header here to group by that column.

Identifikátor zásielky	Dátum a čas vytvorenia	Typ správy
230213000589	13.02.2023 11:54:53	IE818 - Správa o prijatí (ver.002)
230213000585	13.02.2023 11:44:00	IE803 - Oznámenie o presmerovaní (ver.002)
230213000581	13.02.2023 11:43:43	IE813 - Zmena miesta určenia (ver.008)
230213000466	13.02.2023 11:00:58	IE801 - Schválený eSD/eZAD (ver.009)
230213000458	13.02.2023 11:00:45	IE801 - Schválený eSD/eZAD (ver.009)

Projekt	SysNeD	A3008_006
Dokument	Používateľská príručka	
Referencia	SYSNED-SPD-KLIENT	Verzia 1.03

4.2.3.1. Návrh eSD/eZAD vyplnený podľa vzoru schváleného eSD/eZAD

História eZAD

Odoslanie s eZAD

Referenčné číslo eZAD: 23SK23021300000003P3 LRN: SKEMCSC23021300008

Odosielateľ: 520012300008 DITEC, a.s., Bratislava, Plynárska 7/CAB

Prijemca: 587411200005 AGROFINAL, s.r.o., Hlohovec, Mierová 24/2166

Poradové číslo miesta určenia: 2 Stav: Čiastočne odmietnutý tovar

Zoznam správ

Drag a column header here to group by that column.

Identifikátor zásielky	Dátum a čas vytvorenia	Typ správy
230213000589	13.02.2023 11:54:53	IE818 - Správa o prijatí (ver.002)
230213000585	13.02.2023 11:44:00	IE803 - Oznámenie o presmerovaní (ver.002)
230213000581	13.02.2023 11:43:43	IE813 - Zmena miesta určenia (ver.008)
230213000466	13.02.2023 11:00:58	IE801 - Schválený eSD/eZAD (ver.009)
230213000458	13.02.2023 11:00:45	IE801 - Schválený eSD/eZAD (ver.009)

Operácia [Návrh eSD] alebo [Návrh eZAD] otvára formulár nového návrhu eSD alebo návrhu eZAD, v ktorom sú predvyplnené údaje prevzaté zo správy IE801 - Schváleného eSD/eZAD.

Na rozdiel od predvyplnenia údajov prevzatých z návrhu eSD/eZAD (kap. 4.2.2.1.Návrh eSD/eZAD vyplnený podľa vzoru návrhu eSD/eZAD), nie sú v tomto prípade vyplnené detaily tovaru potrebné pre výpočet dane pre niektoré kategórie tovarov z toho dôvodu, že v správe IE801 sa už tieto údaje nenachádzajú. Pri otvorení návrhu eSD / eZAD sa zobrazí oznam:

Návrh eZAD ✕

 Pre niektoré druhy tovarov bude potrebné doplniť špecifické údaje pre určenie dane, ktoré nie sú k dispozícii v správe (ie801), na základe ktorej je vytvárané nové eZAD

Projekt	SysNeD	A3008_006
Dokument	Používateľská príručka	
Referencia	SYSNED-SPD-KLIENT	Verzia 1.03

Inak údaje v tomto fomulári zodpovedajú údajom vzorového eSD/eZAD okrem dátumu a času začatia prepravy, ktorý sa nastaví na aktuálny dátum. Údaje na jednotlivých záložkách návrhu eSD alebo návrhu eZAD je možné modifikovať. Bližšie informácie sú uvedené v kap. 4.3.1. Vytvorenie návrhu eSD (IE815) a v kap. 4.4.1. Vytvorenie návrhu eZAD (IE815).

Details tovaru potrebné pre účely určenia požadovanej zábezpeky na daň, ktoré sa neprevezmú do návrhu eSD/eZAD vytváraného podľa vzoru správy IE801 – Schválený eSE/eZAD:

V prípade minerálneho oleja je potrebné určiť typ sadzby dane, ktorá má byť pre daný tovar použitá.

Projekt	SysNeD	A3008_006
Dokument	Používateľská príručka	
Referencia	SYSNED-SPD-KLIENT	Verzia 1.03

Tovar _ □ ×

Tovar | Balenie

Kód produktu Množstvo 1000 kusov

PpKN Hrubá hmotnosť Kg Vlastná hmotnosť Kg

Obchodný názov

Popis produktu

Použité daňové označenie

Index dĺžky cigariet ▾

Počet ks v balení

Cena balenia €

V prípade cigariet je pre určenie dane potrebné doplniť údaje o kategórii dĺžky cigariet, počte kusov v balení a cene balenia.

Projekt	SysNeD	A3008_006
Dokument	Používateľská príručka	
Referencia	SYSNED-SPD-KLIENT	Verzia 1.03

Tovar
— □ ×

Tovar
Balenie

Kód produktu ... **Množstvo** Litre (pri teplote 20°C)

PpKN **Hrubá hmotnosť** Kg **Vlastná hmotnosť** Kg

Obchodný názov

Popis produktu

Použité daňové označenie

Označenie pôvodu

Obsah alkoholu % **Veľkosť výrobcu** hl

Stupne Plato Znížená sadzba dane

Doba zrenia alebo vek produktu

V prípade piva je k dispozícii možnosť vyznačiť uplatnenie zníženej sadzby dane pre pivo z malého samostatného pivovaru.

4.2.4. Zobrazenie eSD/eZAD (IE801)

Pre prijatú zásielku elektronického sprievodného dokumentu alebo elektronického zjednodušeného administratívneho dokumentu je k dispozícii detailné zobrazenie obsahu. Obsah eSD/eZAD je vzhľadom na jeho komplexnosť rozdelený na viacero záložiek.

Projekt	SysNeD	A3008_006
Dokument	Používateľská príručka	
Referencia	SYSNED-SPD-KLIENT	Verzia 1.03

ESD
— □ ×

Elektronický sprievodný dokument
Odoslanie
Odoslaný tovar
Preprava

Referenčné číslo odosielateľa

Referenčné číslo eSD

Dátum a čas schválenia

Dátum a čas začatia prepravy

Dovozná colná deklarácia

Číslo SAD

Record: Of 0

Certifikát

Typ dokumentu	Identifikátor doku...	Referencia

Record: Of 0

Na úvodnej záložke eSD sú k dispozícii hlavičkové údaje:

- Referenčné číslo odosielateľa – podľa návrhu eSD/eZAD od odosielateľa,
- Referenčné číslo eSD/eZAD (ARC),
- Dátum a čas schválenia eSD/eZAD,
- Dátum a čas začatia prepravy podľa odosielateľa,
- V prípade dovozu budú uvedené referencie na dovozné colné deklarácie,
- V prípade ak sa uplatňujú, budú uvedené referencie na vyžadované certifikáty.

Projekt	SysNeD	A3008_006
Dokument	Používateľská príručka	
Referencia	SYSNED-SPD-KLIENT	Verzia 1.03

ESD
— □ ×

Elektronický sprievodný dokument | Odoslanie | Odoslaný tovar | Preprava

Príslušný úrad odoslania
Kód úradu

Typ pôvodu odoslania

Odosielateľ
Registračné číslo
Názov
Ulica Číslo
Obec PSČ

Miesto odoslania
Registračné číslo
Názov
Ulica Číslo
Obec PSČ

Na záložke odoslania sú k dispozícii údaje odosielateľa:

- Úrad príslušný podľa príslušnosti odosielateľa (kód úradu je uvádzaný v medzinárodnom formáte KKXXXXXX, kde KK je kód krajiny, XXXXXX je lokálny kód úradu),
- Typ pôvodu odoslania v závislosti či ide o eSD alebo eZAD (napr. dovoz, preprava z daňového skladu, užívateľský podnik, obchodník s minerálnym olejom a pod.),
- a následne podľa uvedeného typu pôvodu odoslania, identifikácia odosielateľa a miesta odoslania (v prípade dovozu to bude úrad prepustenia).

Projekt	SysNeD	A3008_006
Dokument	Používateľská príručka	
Referencia	SYSNED-SPD-KLIENT	Verzia 1.03

Porado...	Kód pro...	PpKN	Množstvo	Obchodný názov
1	E420	27101245	100,000	benzín abc
2	E410	27101231	500,000	letecký benzín

At the bottom of the window, there is a record navigation bar showing "Record: 1 Of 2" and a button labeled "Otvoriť".

Na záložke odoslaného tovaru je zobrazený zoznam odosielaných tovarov. Pre zvolený tovar je k dispozícii detailné zobrazenie pomocou [Otvoriť]:

Projekt	SysNeD	A3008_006
Dokument	Používateľská príručka	
Referencia	SYSNED-SPD-KLIENT	Verzia 1.03

Odoslaný tovar - 1.

Tovar **Balenie**

Kód produktu

PpKN

Hrubá hmotnosť Kg

Vlastná hmotnosť Kg

Množstvo Litre (pri teplote 15°C)

Obchodný názov

Popis produktu

Použitie daňové označenie

Hustota kg/m³ (pri 15°C)

Daný tovar je v rámci eSD/eZAD identifikovaný aj poradovým číslom. Uvedené poradové číslo je potrebné rovnako uvádzať aj v Správe o prijatí.

Ako identifikačné a popisné údaje prepravovaného tovaru sú použité:

- Kód produktu (podľa medzinárodného číselníka),
- Kód kombinovanej nomenklatúry,
- Hrubá a vlastná hmotnosť,
- Množstvo tovaru v mernej jednotke podľa druhu tovaru,
- Uvedený by mal byť obchodný názov a môže byť uvedený aj bližší popis produktu,
- V prípade niektorých druhov daní môže byť uvedené daňové označenie (kontrolné známky),
- a následne ďalšie atribúty zodpovedajúce druhu dane:
 - ⇒ Hustota pre minerálne oleje,
 - ⇒ Obsah alkoholu pre lieh, víno a pivo,
 - ⇒ Stupne Plató pre pivo,
 - ⇒ Veľkosť výrobcu,
 - ⇒ Údaje o pôvode a spôsobe spracovania vína
 - ⇒ Osvedčenie nezávislého malého výrobcu.

Projekt	SysNeD	A3008_006
Dokument	Používateľská príručka	
Referencia	SYSNED-SPD-KLIENT	Verzia 1.03

Druh balenia	Počet..	Označenie obchodnej známky	Shippi..	Descri..	Count..
BA - barel	10				

At the bottom of the window, there is a record navigation bar showing "Record: 1 Of 1" and a button labeled "Otvoriť".

Na samostatnej záložke je k dispozícii rozpis balenia daného tovaru. Pre zvolený záznam je možné zobrazíť detaily pomocou [Otvoriť]:

- Druh balenia: BA - barel
- Počet balení: 10
- Označenie obchodnej známky: (empty)
- Infomácia o známke: (empty text area)
- Prepravná značka: (empty text area)

Druh balenia je definovaný podľa číselníka, pre počítateľné druhy balenia bude uvedený počet balení a môžu byť uvedené detaily obchodnej známky balenia.

Projekt	SysNeD	A3008_006
Dokument	Používateľská príručka	
Referencia	SYSNED-SPD-KLIENT	Verzia 1.03

Záložka preprava obsahuje parametre prepravy a určenia – je členená na ďalšie samostatné záložky.

Na prvej záložke prepravy sú uvedené základné údaje prepravy:

- Číslo faktúry,
- Môže byť uvedený dátum vystavenia faktúry,
- Predpokladaná doba prepravy.

Projekt	SysNeD	A3008_006
Dokument	Používateľská príručka	
Referencia	SYSNED-SPD-KLIENT	Verzia 1.03

ESD
— □ ×

Elektronický sprievodný dokument
Odoslanie
Odoslaný tovar
Preprava

Preprava
Určenie
Zabezpečenie
Doprava / Dopravný prostriedok
Organizácia dopravy

Typ miesta určenia Daňový sklad

Prijemca

Registračné číslo SK52001000103

Názov DITEC, a.s.

Ulica Plynárenská
Číslo 7/CAB

Obec Bratislava
PSČ 821 09

Miesto určenia

Registračné číslo SK52001000104

Názov DITEC, a.s.

Ulica Plynárenská
Číslo 7/CAB

Obec Bratislava
PSČ 821 09

Na záložke určenia pre prepravu je definovaný príjemca – podľa typu miesta určenia to bude subjekt a miesto určenia, resp. úrad vývozu, prípadne identifikácia organizácie oslobodenej od dane. V prípade priameho doručenia pri eSD bude miestom určenia koncový odberateľ.

Projekt	SysNeD	A3008_006
Dokument	Používateľská príručka	
Referencia	SYSNED-SPD-KLIENT	Verzia 1.03

ESD

Elektronický sprievodný dokument | Odoslanie | Odoslaný tovar | Preprava

Preprava | Určenie | Zabezpečenie | Doprava / Dopravný prostriedok | Organizácia dopravy

Ručí odosielateľ Ručí prepravca Ručí vlastník tovaru Ručí príjemca Nepožaduje sa

Na záložke zabezpečenia eSD/eZAD je vyznačené ručenie za prepravovaný tovar. V prípade, že bude uvedené ručenie prepravcom a/alebo vlastníkom tovaru, budú uvedené detailne aj ich identifikačné údaje.

Projekt	SysNeD	A3008_006
Dokument	Používateľská príručka	
Referencia	SYSNED-SPD-KLIENT	Verzia 1.03

V rámci prepravy na záložke dopravy a dopravných prostriedkov je k dispozícii rozpis dopravných prostriedkov, pričom zvolený záznam je možné zobraziť detailne pomocou [Otvoriť]:

Druh dopravného prostriedku je určený podľa číselníka, uvedené bude jeho označenie, a ďalej môžu byť uvedené označenie obchodnej známky, informácie o obchodnej známke a doplnkové informácie.

Projekt	SysNeD	A3008_006
Dokument	Používateľská príručka	
Referencia	SYSNED-SPD-KLIENT	Verzia 1.03

V rámci prepravy je na záložke organizácie dopravy zapísaný:

- Druh dopravy podľa číselníka,
- Určenie organizátora dopravy,
- Ak nie je organizátorom dopravy odosielateľ alebo príjemca, budú uvedené identifikačné údaje organizátora dopravy,
- Môžu byť uvedené identifikačné údaje prepravcu.

Projekt	SysNeD	A3008_006
Dokument	Používateľská príručka	
Referencia	SYSNED-SPD-KLIENT	Verzia 1.03

4.2.5. Zobrazenie Zrušenia prepravy (IE810)

Pre zrušenie prepravy sú k dispozícii informácie o referenčnom čísle eSD/eZAD (ARC), dôvode zrušenia prepravy podľa číselníka a pre prijaté zásielky dátum a čas schválenia danej operácie v EMCS.

4.2.6. Zobrazenie Zmeny miesta určenia (IE813)

Zobrazenie údajov zmeny miesta určenia vychádza z obsahu samotnej správy, ktorá obsahuje údaje o zmenách.

Projekt	SysNeD	A3008_006
Dokument	Používateľská príručka	
Referencia	SYSNED-SPD-KLIENT	Verzia 1.03

Pre zmenu miesta určenia môžu byť na záložke prepravy údaje (ak boli zmenené):

- Dátum a čas schválenia zmeny miesta určenia,
- Číslo faktúry,
- Dátum vyhotovenia faktúry,
- Doba prepravy.

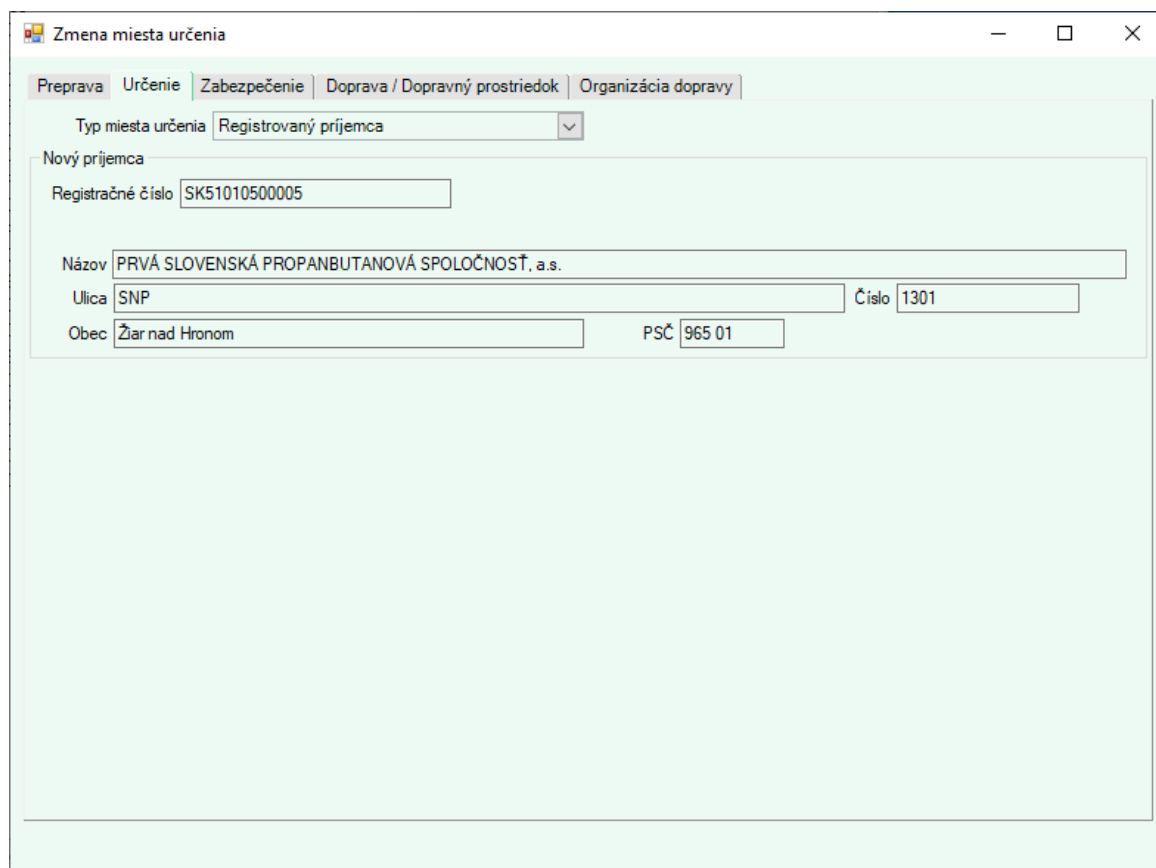

Na záložke určenia budú podľa typu miesta určenia uvedené údaje nového príjemcu a/alebo nového miesta určenia (v prípade vývozu bude miesto určenia úrad vývozu).

Projekt	SysNeD	A3008_006
Dokument	Používateľská príručka	
Referencia	SYSNED-SPD-KLIENT	Verzia 1.03

Zmena miesta určenia

Preprava | Určenie | Zabezpečenie | Doprava / Dopravný prostriedok | Organizácia dopravy

Ručí odosielateľ Ručí prepravca Ručí vlastník tovaru Ručí príjemca Nepožaduje sa

Na záložke zabezpečenie bude vyznačený zmenený ručiteľ.

Projekt	SysNeD	A3008_006
Dokument	Používateľská príručka	
Referencia	SYSNED-SPD-KLIENT	Verzia 1.03

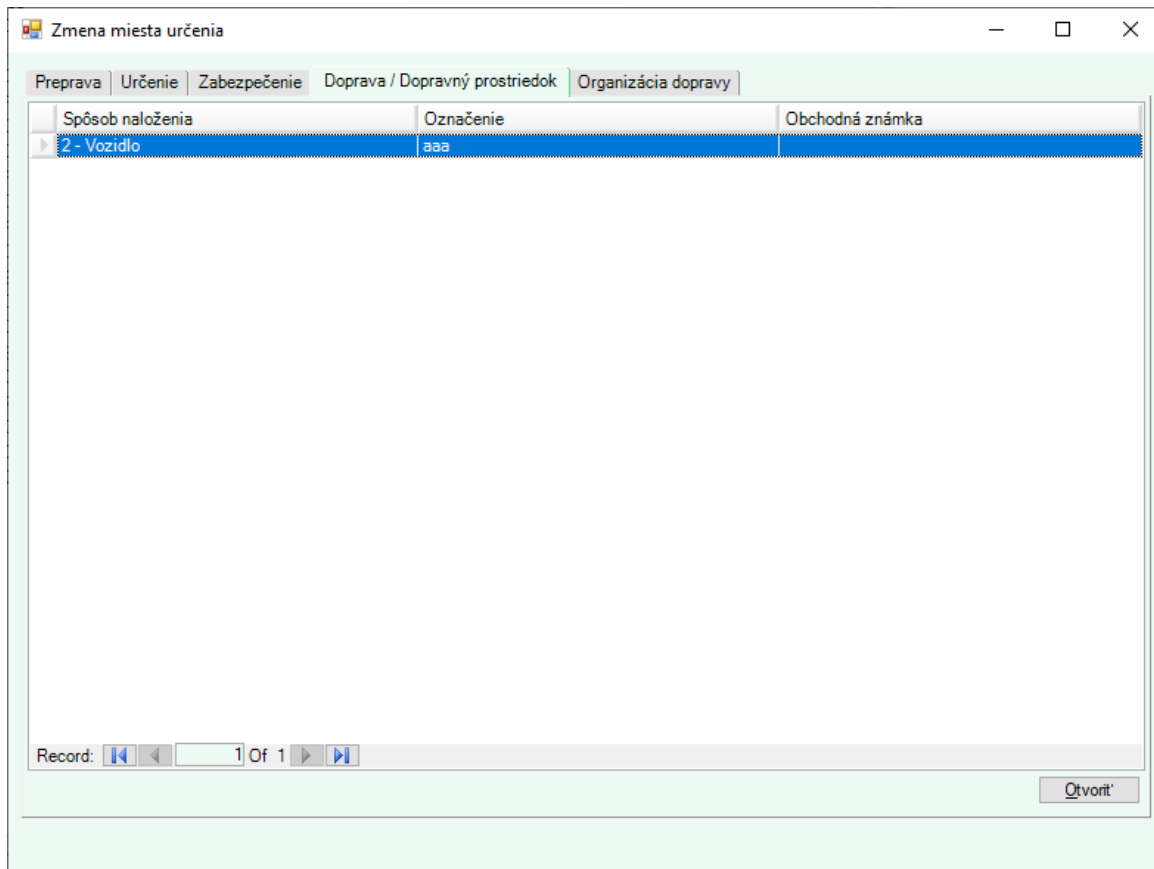

Na záložke dopravy a dopravných prostriedkov bude v prípade zmeny nový zoznam dopravných prostriedkov (viď. Zobrazenie eSD/eZAD (IE801)). Zvolený záznam je možné zobrazit' detailne pomocou [Otvoriť].

Projekt	SysNeD	A3008_006
Dokument	Používateľská príručka	
Referencia	SYSNED-SPD-KLIENT	Verzia 1.03

Na záložke organizácie dopravy bude v prípade zmeny zapísaný (viď. Zobrazenie eSD/eZAD (IE801)):

- Druh dopravy podľa číselníka,
- Určenie organizátora dopravy,
- Ak nie je organizátorom dopravy odosielateľ alebo príjemca, budú uvedené identifikačné údaje organizátora dopravy,
- Môžu byť uvedené identifikačné údaje prepravcu.

4.2.7. Zobrazenie Správy o prijatí (IE818)

Zobrazenie údajov správy o prijatí vychádza z obsahu samotnej správy, ktorá obsahuje len relevantné údaje prijatia.

Projekt	SysNeD	A3008_006
Dokument	Používateľská príručka	
Referencia	SYSNED-SPD-KLIENT	Verzia 1.03

Správa o prijatí
— □ ×

Správa o prijatí
Prijatý tovar

Elektronický sprievodný dokument

Referenčné číslo eSD

Poradové číslo prepravy

Dátum a čas schválenia

Úrad určenia

Prijatie

Stav prijatia

Dátum prijatia

Doplnkové informácie

Prijemca

Identifikátor

Názov

Ulica

Číslo

Obec

PSC

Miesto určenia

Identifikátor

Názov

Ulica

Číslo

Obec

PSC

Na úvodnej záložke správy o prijatí sú uvedené údaje:

- Referenčné číslo eSD/eZAD (ARC) a poradové číslo prepravy (podľa prípadných zmien miesta určenia), ku ktorým sa daná Správa o prijatí vzťahuje,
- Príslušný úrad určenia (podľa príjemcu, resp. miesta určenia),
- Dátum a čas schválenia Správy o prijatí,
- Celkový stav prijatia, dátum prijatia príjemcom a prípadné doplnkové informácie k stavu prijatia,
- Identifikačné údaje príjemcu a prípadne miesta určenia podľa typu miesta určenia (v prípade vývozu môže skutočného príjemcu zastupovať odosielateľ alebo špeditér).

Projekt	SysNeD	A3008_006
Dokument	Používateľská príručka	
Referencia	SYSNED-SPD-KLIENT	Verzia 1.03

- Na záložke prijatého tovaru budú uvedené len tovary, ku ktorým boli evidované nezrovnalosti alebo pre ktoré bolo zapísané čiastočné odmietnutie alebo dôvod odmietnutia. Detaily dôvodu odmietnutia sú zobrazované pre zvolený tovar v zozname tovarov.

4.2.8. Zobrazenie upozornenia na omeškanie (IE802)

V prípade omeškania vystavenia správy o prijatí pre dané eSD/eZAD (na základe predpokladaného termínu prijatia) bude v rámci EMCS doručené príjemcovi aj odosielateľovi upozornenie na omeškanie.

Upozornenie obsahuje základné údaje vzťahujúce sa k danému eSD alebo eZAD – referenčné číslo, poradové číslo prepravy, typ upozornenia a termín, v ktorom

Projekt	SysNeD	A3008_006
Dokument	Používateľská príručka	
Referencia	SYSNED-SPD-KLIENT	Verzia 1.03

bola očakávaná správa o prijatí. Zobrazovaný je aj dátum a čas vystavenia upozornenia na omeškanie.

Aktuálny stav daného eSD alebo eZAD je možné zistiť v rámci prehľadu prijatých dokumentov použitím [História eSD/eZAD] pre upozornenie na omeškanie – ktorá zobrazí detailnú históriu správ a stav daného eSD alebo eZAD.

4.2.9. Zobrazenie potvrdenia schválenia vývozu (IE829)

V prípade, ak je typom miesta určenia v aktuálnej preprave vývoz a úrad vývozu tento vývoz schválil, odosielateľovi eSD/eZAD je doručené potvrdenie schválenia vývozu.

Potvrdenie obsahuje základné údaje vzťahujúce sa k danému eSD/eZAD – referenčné číslo, poradové číslo prepravy, dátum a čas vystavenia potvrdenia, dátum a čas schválenia vývozu a referenciu na príslušné SAD/MRN. Zobrazované sú aj údaje vzťahujúce sa k schváleniu vývozu – úrad, ktorý vývoz schválil, identifikácia úradníka a dátum schválenia a tiež údaje zadaného úradu určenia – vývozu a príjemcu/ špeditéra.

4.2.10. Zobrazenie notifikácie o zneplatnení colného vyhlásenia (IE836)

V prípade, ak je typom miesta určenia v aktuálnej preprave vývoz a z exportného systému príde na úrad vývozu informácia o zneplatnení colného vyhlásenia, odosielateľovi eSD je doručená notifikácia o zneplatnení colného vyhlásenia.

Projekt	SysNeD	A3008_006
Dokument	Používateľská príručka	
Referencia	SYSNED-SPD-KLIENT	Verzia 1.03

Notifikácia o zneplatnení colného vyhlásenia obsahuje základné údaje vzťahujúce sa k danému eSD – referenčné číslo, poradové číslo prepravy, dátum a čas vystavenia správy o zneplatnení colného vyhlásenia a referenciu MRN. Zobrazované sú aj údaje vzťahujúce sa k zneplatneniu colného vyhlásenia - dátum zneplatnenia a úrad určenia – vývozu. Ak je súčasťou správy nepovinný zoznam predchádzajúcich dokumentov, tak je zobrazený v tabuľke „Predchádzajúce dokumenty“.

4.2.11. Zobrazenie zamietnutia vývozu (IE839)

V prípade, ak je typom miesta určenia v aktuálnej preprave vývoz a úrad vývozu tento vývoz zamietol, odosielateľovi eSD/eZAD je doručené zamietnutie vývozu.

Projekt	SysNeD	A3008_006
Dokument	Používateľská príručka	
Referencia	SYSNED-SPD-KLIENT	Verzia 1.03

Zamietnutie vývozu

Referenčné číslo eSD: 24SK2401260000000017 Poradové číslo prepravy: 1

Dátum a čas vystavenia: 2. 2. 2024 13:30:53

Referencia SAD/MRN: Referencia LRN: LRN

Referencia MRN: Dátum a čas zamietnutia: 1. 2. 2024 13:30:52 Dôvod zamietnutia: Negatívny výsledok križovej kontroly

Úrad určenia - vývoz: SK607600

Prijemca/špeditér: GI_Consignee Name, GI_Consignee City, GI_Consignee Street and Number

Zoznam nezrovnalostí

Poradové číslo tovaru	Nezrovnalosť
1	2 - Referencia tovarovej položky nezodpovedá eSD/eZAD alebo tovarová polož...
1	2 - Referencia tovarovej položky nezodpovedá eSD/eZAD alebo tovarová polož...

Otvoriť detail nezrovnalosti

Zamietnutie obsahuje základné údaje vzťahujúce sa k danému eSD/eZAD – referenčné číslo, poradové číslo prepravy, dátum a čas vystavenia správy o zamietnutí, dátum a čas zamietnutia, referenciu na príslušné SAD/MRN, resp. referenciu na LRN. Zobrazované sú aj údaje vzťahujúce sa k zamietnutiu vývozu - dátum a čas zamietnutia, dôvod zamietnutia a tiež údaje identifikujúce úrad určenia – vývozu a príjemcu/ špeditéra. Ak je dôvodom zamietnutia nekonzistencia tovarových položiek v eSD/eZAD voči údajom v colnej deklarácii, zobrazuje sa aj zoznam nezrovnalostí pre tovarové položky.

4.2.12. Zobrazenie objasnenia omeškania (IE837)

Na základe upozornenia na omeškanie zasiela príjemca alebo odosielateľ objasnenie omeškania prijatia. Systém finančnej správy potvrdzuje prijatie objasnenia spätným zaslaním správy.

Objasnenie omeškania doručenia

Referenčné číslo eSD: 23SK23020300000000108 Poradové číslo prepravy: 1

Dátum a čas prijatia: 3. 2. 2023 15:50:28

Dôvod omeškania: 6 - Nehoda

Doplnkové informácie: detailný popis

Objasnenie omeškania stručne zobrazuje základné údaje vzťahujúce sa k danému eSD/eZAD – referenčné číslo, poradové číslo prepravy, dátum a čas prijatia objasnenia, samotné objasnenie ako dôvod podľa číselníka a prípadné zdôvodňujúce doplnkové informácie, ktoré boli uvedené.

Projekt	SysNeD	A3008_006
Dokument	Používateľská príručka	
Referencia	SYSNED-SPD-KLIENT	Verzia 1.03

4.2.13. Zobrazenie povinnosti zdržať sa nakladania s tovarom (IE651)

Colný úrad môže prostredníctvom elektronického systému uložiť príjemcovi (odberateľovi) tovaru prepravovaného v pozastavení dane povinnosť bezodkladne po prijatí tovaru na mieste určenia:

- oznámiť prijatie tovaru prostredníctvom elektronického systému colnému úradu,
- počas dvoch hodín od zaslania oznámenia o tejto skutočnosti prostredníctvom elektronického systému tovar nevyložiť, neprečerpať alebo s ním inak nenakladať.

Uloženie povinnosti je oznámené prostredníctvom správy Povinnosť zdržať sa nakladania s tovarom.

Povinnosť zdržať sa nakladania s tovarom pre eSD:

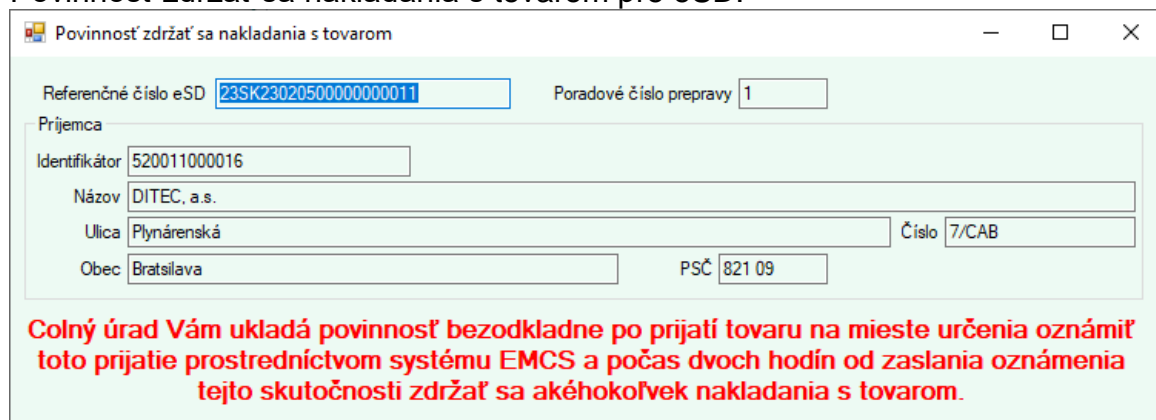

Colný úrad Vám ukladá povinnosť bezodkladne po prijatí tovaru na mieste určenia oznámiť toto prijatie prostredníctvom systému EMCS a počas dvoch hodín od zaslania oznámenia tejto skutočnosti zdržať sa akéhokolvek nakladania s tovarom.

Povinnosť zdržať sa nakladania s tovarom pre eZAD:

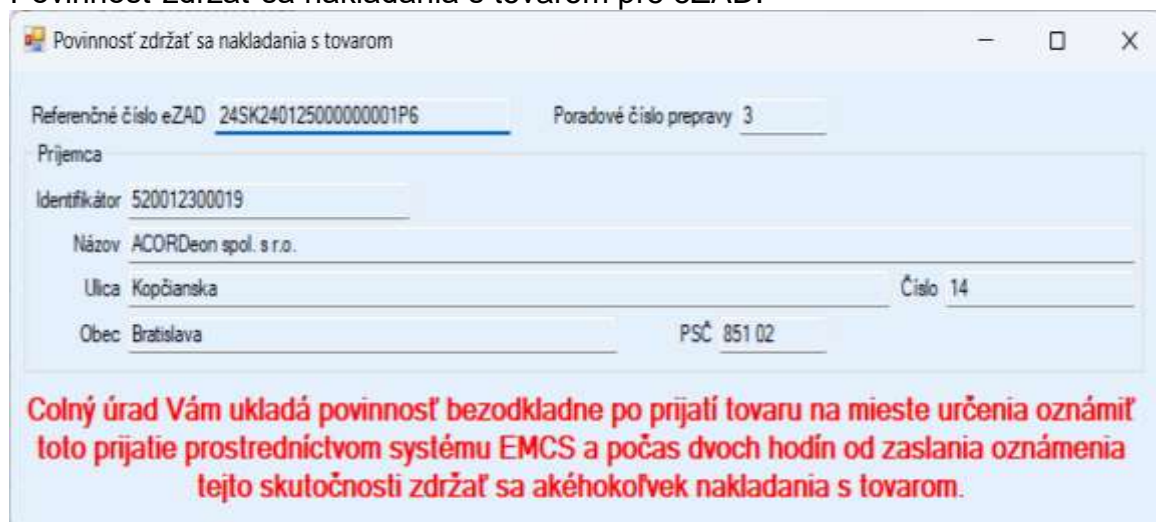

Colný úrad Vám ukladá povinnosť bezodkladne po prijatí tovaru na mieste určenia oznámiť toto prijatie prostredníctvom systému EMCS a počas dvoch hodín od zaslania oznámenia tejto skutočnosti zdržať sa akéhokolvek nakladania s tovarom.

Povinnosť zdržať sa nakladania s tovarom stručne zobrazuje údaje vzťahujúce sa k danému eSD/eZAD - referenčné číslo, poradové číslo prepravy, údaje príjemcu a samotný oznam o uloženej povinnosti.

Projekt	SysNeD	A3008_006
Dokument	Používateľská príručka	
Referencia	SYSNED-SPD-KLIENT	Verzia 1.03

Po prijatí tovaru je príjemca povinný zaslať správu Oznámenie o prijatí tovaru (IE652), vytvorenie tejto správy pre eSD je popísané v kap. 4.3.8. Vytvorenie oznámenia o prijatí tovaru (IE652) a pre eZAD je popísané v kap.4.4.8. Vytvorenie oznámenia o prijatí tovaru (IE652).

4.2.14. Zobrazenie oznámenia skutočného množstva (IE879)

V prípade zistenia rozdielu medzi odoslaným množstvom pohonných látok uvedeným v eZAD a skutočným odoslaným množstvom môže distribútor pohonných látok zaslať oznámenie skutočného množstva. Systém finančnej správy potvrdzuje prijatie oznámenia spätným zaslaním správy.

Oznámenie skutočného množstva

Elektronický zjednodušený administratívny dokument

Referenčné číslo eZAD Dátum a čas schválenia

Odosielateľ

Evidenčné číslo

Názov

Ulica Číslo

Obec PSC

Drag a column header here to group by that column.

Poradové číslo	Kód produk...	PpKN	Obchodný názov	Množstvo	Oznámené skutočné množstvo
1	E420	27101231	benzín 95	10,000	25,000

Oznámenie skutočného množstva stručne zobrazuje základné údaje vzťahujúce sa k danému eZAD – referenčné číslo, dátum a čas schválenia oznámenia, údaje odosielateľa a zoznam tovarov, ku ktorým bolo nahlásené skutočné množstvo.

Projekt	SysNeD	A3008_006
Dokument	Používateľská príručka	
Referencia	SYSNED-SPD-KLIENT	Verzia 1.03

4.3. Vytvorenie a správa eSD

4.3.1. Vytvorenie návrhu eSD (IE815)

4.3.1.1. Elektronický sprievodný dokument – základné všeobecné informácie

Na prvej záložke „Elektronický sprievodný dokument“ sú k dispozícii základné všeobecné údaje:

- Predpokladaný dátum a čas začatia prepravy (nesmie byť zadaný dátum a čas v minulosti),
- V prípade dovozu – zoznam referencií na dovozné colné deklarácie,
- A ak sa uplatnia – zoznam referencií na certifikáty potrebných pre uskutočnenie danej prepravy.

Zápis novej referencie do zoznamu dovozných colných deklarácií je možný pomocou operácie [Nová]:

Projekt	SysNeD	A3008_006
Dokument	Používateľská príručka	
Referencia	SYSNED-SPD-KLIENT	Verzia 1.03

Po zápise čísla dovozných colných deklarácií je potrebné záznam [Uložiť].

V prípade, že preprava je označená ako dovoz a nie je uvedená žiadna colná deklarácia, alebo ak je uvedená dovozná colná deklarácia pričom preprava nie je označená ako dovoz – bude pri zozname dovozných colných deklarácií zobrazené upozornenie na túto nezrovnalosť. V prípade, že systém identifikuje nezrovnalosť v údajoch na záložke, bude nadpis danej záložky zvýraznený červenou farbou.

Podobne je realizovaná aj kontrola pravidiel pre vyplnenie ďalších položiek eSD a následné zobrazovanie upozornenia na zistené nezrovnalosti.

Zapísané referencie na dovozné colné deklarácie je možné dvojitým kliknutím otvoriť a upravovať, alebo [Zmazať].

Zápis nového certifikátu je k dispozícii pomocou [Nový]:

Projekt	SysNeD	A3008_006
Dokument	Používateľská príručka	
Referencia	SYSNED-SPD-KLIENT	Verzia 1.03

- Typ dokumentu – výberom z číselníka typov dokumentov,
- Identifikátor dokumentu,
- Referencia na príslušný certifikát (napr. evidenčné číslo, číslo licencie a pod.),
- Popis rozsahu daného certifikátu.

Povinne sa vyžaduje uvedenie aspoň jedného údaju z trojice: typ dokumentu, referencia alebo popis. Identifikátor dokumentu je nepovinný údaj. Po vyplnení údajov je potrebné záznam [Uložiť].

Projekt	SysNeD	A3008_006
Dokument	Používateľská príručka	
Referencia	SYSNED-SPD-KLIENT	Verzia 1.03

Návrh eSD

Elektronický sprievodný dokument | Odoslanie | Odoslaný tovar | Preprava

Dátum a čas začatia prepravy 3. 2. 2023 0:00:00

Dovozná colná deklarácia

Číslo colnej deklarácie

Record: Of 0

Nová Zmazať

Certifikát

Typ dokumentu	Identifikátor do..	Referencia
Úradný záznam	ABC	licencia ABC

Record: 1 Of 1

Nový Zmazať

Odoslať

Zapísané referencie na certifikáty je možné dvojitým kliknutím otvoriť a upravovať, alebo [Zmazať].

Projekt	SysNeD	A3008_006
Dokument	Používateľská príručka	
Referencia	SYSNED-SPD-KLIENT	Verzia 1.03

4.3.1.2. Odoslanie – pôvod a miesto odoslania

Návrh eSD

Elektronický sprievodný dokument | Odoslanie | Odoslaný tovar | Preprava

Príslušný úrad odoslania

Kód úradu

Typ pôvodu odoslania Daňový sklad

Odosielateľ

Registračné číslo

Názov

Ulica Číslo

Obec PSC

Miesto odoslania

Registračné číslo

Názov

Ulica Číslo

Obec PSC

Odoslať

Na ďalšej záložke sú k dispozícii údaje pre identifikáciu pôvodu a miesta odoslania:

- Kód úradu príslušného pre odoslanie/odosielateľa – kód úradu je uvádzaný v medzinárodnom formáte KKXXXXXX, kde KK je kód krajiny (SK), XXXXXX je lokálny kód úradu (podľa úradu príslušného pre odosielateľa),
- Typ pôvodu odoslania – daňový sklad, dovoz, užívateľský podnik, obchodník s minerálnym olejom a podnik na výrobu,
- V prípade prepravy z daňového skladu je potrebné uviesť identifikačné údaje prevádzkovateľa daňového skladu ako odosielateľa a identifikačné údaje príslušného daňového skladu ako miesta odoslania – povinné údaje sú vyznačené tučným písmom,
- V prípade prepravy z užívateľského podniku, od obchodníka s minerálnym olejom alebo z podniku na výrobu sa ako identifikačné údaje odosielateľa uvádzajú údaje príslušného evidovaného daňového subjektu (referencia je evidenčné číslo). Údaje miesta odoslania (prevádzkarne daného subjektu) sú nepovinné, ale pokiaľ budú uvedené, musia byť zadané v rozsahu názov prevádzkarne, ulica, obec a PSC

Projekt	SysNeD	A3008_006
Dokument	Používateľská príručka	
Referencia	SYSNED-SPD-KLIENT	Verzia 1.03

Návrh eSD
— □ ×

Elektronický sprievodný dokument
Odoslanie
Odoslaný tovar
Preprava

Príslušný úrad odoslania
Kód úradu

Typ pôvodu odoslania Dovoz

Odosielateľ
Registračné číslo

Názov

Ulica

Číslo

Obec

PŠČ

Úrad odoslania - prepustenie (dovoz)
Kód úradu

Odoslať

V prípade dovozu budú uvedené identifikačné údaje príslušného odosielateľa – prevádzkovateľa daňového skladu alebo registrovaného odosielateľa – a kód úradu odoslania, ktorým je úrad prepustenia (kód úradu je uvádzaný v medzinárodnom formáte SKXXXXXX).

Projekt	SysNeD	A3008_006
Dokument	Používateľská príručka	
Referencia	SYSNED-SPD-KLIENT	Verzia 1.03

4.3.1.3. Odosielaný tovar

Na záložke Odosielaný tovar je k dispozícii zoznam odosielaných tovarov. Zobrazované sú základné údaje: poradové číslo položky, kód produktu (v zmysle číselníka EMCS), kód PpKN, množstvo v mernej jednotke podľa kódu produktu a obchodný názov. Nový záznam je možné vytvoriť pomocou [Nový].

Projekt	SysNeD	A3008_006
Dokument	Používateľská príručka	
Referencia	SYSNED-SPD-KLIENT	Verzia 1.03

Tovar
— □ ×

Tovar
Balenie

Kód produktu ...

Množstvo

PpKN

Hrubá hmotnosť Kg

Vlastná hmotnosť Kg

Obchodný názov

Popis produktu

Použité daňové označenie

Záznam položky tovaru je ďalej členený na záložky detailných údajov tovaru a popisu balenia. Na záložke tovaru sú k dispozícii údaje:

- Kód produktu (zadáva sa výberom s číselníka podľa EMCS),
- Kód PpKN (plný 8-ciferný kód),
- Množstvo tovaru v mernej jednotke podľa kódu produktu (podľa druhu dane),
- Hrubá a Vlastná hmotnosť,
- Uvádza sa obchodný názov a/alebo aj bližší popis produktu,
- V prípade niektorých druhov daní sa uplatňuje daňové označenie (použitie kontrolné známky),
- Ďalšie atribúty – po zvolení príslušného kódu produktu – zodpovedajúce danému druhu dane:
 - ⇒ Hustota, pre minerálny olej,
 - ⇒ Obsah alkoholu pre lieh, víno a pivo,
 - ⇒ Stupne Plató pre pivo,
 - ⇒ Veľkosť výrobcu pre pivo a lieh,
 - ⇒ Ďalšie detailné údaje o pôvode a spôsobe spracovania vína.

Pre výber kódu produktu je k dispozícii výber zo zoznamu pomocou [...]:

Projekt	SysNeD	A3008_006
Dokument	Používateľská príručka	
Referencia	SYSNED-SPD-KLIENT	Verzia 1.03

Prehľad kategórií produktov

Kategória: B - Pivo

Len platné záznamy

Vyhľadať

Strana: 0 z 0

Vybrať

V prehľade na výber kódu produktu je možné zvoliť kategóriu a následne pomocou [Vyhľadať] zobrazíť aktuálny zoznam kódov produktov:

Prehľad kategórií produktov

Kategória: W - Víno a fermentované nápoje iné ako víno a pivo

Len platné záznamy

Vyhľadať

Kategória	Kód	% obsah alkoholu	Stupne Plato	Hustota	MJ	Platnosť od	Platnosť do
-	Kategória: W						
-	Kód: W - Víno a fermentované nápoje iné ako víno a pivo					22.01.2010	
-	Kód: W200 - Tiché víno a tiché fermentované nápoje iné ako víno a pivo	<input checked="" type="checkbox"/>	<input type="checkbox"/>	<input type="checkbox"/>	Litre (pri teplote 20°C)	22.01.2010	
-	Kód: W300 - Šumivé víno a šumivé fermentované nápoje iné ako víno a pivo	<input checked="" type="checkbox"/>	<input type="checkbox"/>	<input type="checkbox"/>	Litre (pri teplote 20°C)	22.01.2010	

Strana: 0 z 0

Vybrať

Pre jednotlivé kódy produktov sú zobrazované detailnejšie informácie o príslušnej mernej jednotke a požadovanom uvádzaní ďalších detailov (% obsah alkoholu, stupňov Plato, hustoty). Požadovaný kód produktu je po označení možné [Vybrať].

Projekt	SysNeD	A3008_006
Dokument	Používateľská príručka	
Referencia	SYSNED-SPD-KLIENT	Verzia 1.03

Tovar _ □ ×

Tovar **Balenie**

Kód produktu W300 Množstvo 0,000 Litre (pri teplote 20°C)

PpKN Hrubá hmotnosť 0,000000 Kg Vlastná hmotnosť 0,000000 Kg

Obchodný názov

Popis produktu

Použité daňové označenie

Vinársky výrobok **Operácia s vinárskym výrobkom**

Obsah alkoholu 0,00 % Fementovaný nápoj **Kategória vína** Víno bez CHOP/CHZO ▼

Označenie pôvodu

Vinohradnícka zóna ▼

Ďalšie informácie

Doba zrenia alebo vek produktu

Na základe zvoleného kódu produktu bude doplnené zadávanie ďalších detailných údajov zodpovedajúcich danej kategórii produktu. V prípade vína sú to okrem obsahu alkoholu aj ďalšie detailné údaje:

- Kategória vína, podľa číselníka EMCS,
- Popisné označenie pôvodu,
- Určenie vinohradníckej zóny,
- V prípade kategórie vína z tretích krajín aj určenie krajiny pôvodu, výberom z číselníka krajín,
- Prípadné ďalšie doplnkové informácie pre opis tovaru.

Projekt	SysNeD	A3008_006
Dokument	Používateľská príručka	
Referencia	SYSNED-SPD-KLIENT	Verzia 1.03

Tovar _ □ ×

Tovar **Balenie**

Kód produktu Množstvo Litre (pri teplote 20°C)

PpKN Hrubá hmotnosť Kg Vlastná hmotnosť Kg

Obchodný názov

Popis produktu

Použité daňové označenie

Vinársky výrobok **Operácia s vinárskym výrobkom**

Vybrať	Kód	Názov
<input checked="" type="checkbox"/>	5	Výrobok bol alkoholizovaný na destiláciu
<input type="checkbox"/>	0	Výrobok neprešiel žiadnou z nasledujúcich operácií
<input type="checkbox"/>	1	Výrobok bol obohatený
<input type="checkbox"/>	2	Výrobok bol okysličený
<input type="checkbox"/>	3	Výrobok bol odkysličený
<input type="checkbox"/>	4	Výrobok bol prisladený
<input type="checkbox"/>	6	Výrobok pochádzajúci z inej geografickej oblasti, ako je uvedené v popise, bol pridaný k výrobku
<input type="checkbox"/>	7	Výrobok získaný z inej odrody viniča, ako je uvedené v popise, bol pridaný k výrobku
<input type="checkbox"/>	8	Výrobok zberaný v inom roku, ako je uvedené v popise, bol pridaný k výrobku
<input type="checkbox"/>	9	Výrobok bol vyrobený s použitím dubových sudov
<input type="checkbox"/>	10	Výrobok bol vyrobený na základe experimentálneho využitia nových vinárskych postupov
<input type="checkbox"/>	11	Vo výrobku bol čiastočne znížený obsah alkoholu

Record: Of 13

Na samostatnej vnorenej záložke je ďalej k dispozícii vyznačenie uskutočnených operácií s vinárskym výrobkom (označené riadky sa automaticky presunú na začiatok zoznamu).

Pre účely určenia požadovanej zábezpeky na daň pre prepravu je pre niektoré kategórie potrebné zadať aj ďalšie doplňujúce údaje.

Projekt	SysNeD	A3008_006
Dokument	Používateľská príručka	
Referencia	SYSNED-SPD-KLIENT	Verzia 1.03

Tovar _ □ ×

Tovar Balenie

Kód produktu ... **Množstvo** Litre (pri teplote 15°C)

PpKN **Hrubá hmotnosť** Kg **Vlastná hmotnosť** Kg

Obchodný názov

Popis produktu

Použitie daňové označenie

Hustota kg/m³ (pri 15°C)

Určenie sadzby dane

- motorový benzín s biogénnou látkou do ustanoveného objemu
- motorový benzín s biogénnou látkou do ustanoveného objemu
- motorový benzín s biogénnou látkou v ustanovenom objeme a viac

Uložiť

V prípade minerálneho oleja je potrebné určiť typ sadzby dane, ktorá má byť pre daný tovar použitá.

Projekt	SysNeD	A3008_006
Dokument	Používateľská príručka	
Referencia	SYSNED-SPD-KLIENT	Verzia 1.03

Tovar _ □ ×

Tovar Balenie

Kód produktu ... **Množstvo** 1000 kusov

PpKN **Hrubá hmotnosť** Kg **Vlastná hmotnosť** Kg

Obchodný názov

Popis produktu

Použité daňové označenie

Index dĺžky cigariet ▾

Počet ks v balení

Cena balenia €

Uložiť

V prípade cigariet je pre určenie dane potrebné doplniť údaje o kategórii dĺžky cigariet, počet kusov v balení a cene balenia.

Projekt	SysNeD	A3008_006
Dokument	Používateľská príručka	
Referencia	SYSNED-SPD-KLIENT	Verzia 1.03

Tovar _ □ ×

Tovar Balenie

Kód produktu ... **Množstvo** Litre (pri teplote 20°C)

PpKN **Hrubá hmotnosť** Kg **Vlastná hmotnosť** Kg

Obchodný názov

Popis produktu

Použité daňové označenie

Označenie pôvodu

Obsah alkoholu % **Veľkosť výrobcu** hl

Stupne Plato Znížená sadzba dane

Doba zrenia alebo vek produktu

V prípade piva je k dispozícii možnosť vyznačiť uplatnenie zníženej sadzby dane pre pivo z malého samostatného pivovaru.

Projekt	SysNeD	A3008_006
Dokument	Používateľská príručka	
Referencia	SYSNED-SPD-KLIENT	Verzia 1.03

Na druhej záložke záznamu tovar je k dispozícii zoznam použitých balení tovaru. Nový záznam je možné vytvoriť pomocou [Nový]:

- Druh balenia**: A text input field with a dropdown arrow on the right.
- Počet balení**: A numeric input field containing the value '0'.
- Označenie obchodnej známky**: A text input field.
- Informácia o známke**: A larger text input area.
- Prepravná značka**: A text input field with a vertical scrollbar on the right.

A blue 'Uložiť' button is located at the bottom right of the form.

Pre balenie je potrebné vyplniť druh balenia podľa číselníka EMCS a počet použitých balení (ak je podľa typu balenie počítateľné množstvo). Pre balenie je možné uviesť obchodné označenie a prípadne informácie o obchodnom označení. V prípade typu balenia s počítateľným množstvom je možné uviesť aj nulový počet balení. V tom prípade musí byť v zázname balenia doplnená aj informácia

Projekt	SysNeD	A3008_006
Dokument	Používateľská príručka	
Referencia	SYSNED-SPD-KLIENT	Verzia 1.03

o prepravnej značke. Následne musí byť vytvorený aj druhý záznam balenia, kde bude uvedený nenulový počet balení a rovnaká prepravná značka.

Zoznam druhov balenia je k dispozícii pomocou [...].

Kód	Popis	Spočítateľnosť	Platnosť od	Platnosť do
AE	aerosól	<input checked="" type="checkbox"/>	22.01.2010	
AM	ampulka, nechránená	<input checked="" type="checkbox"/>	22.01.2010	
AP	ampulka, chránená	<input checked="" type="checkbox"/>	22.01.2010	
AT	rozprašovač	<input checked="" type="checkbox"/>	22.01.2010	
BG	vrece	<input checked="" type="checkbox"/>	22.01.2010	
BL	bal, stlačený	<input checked="" type="checkbox"/>	22.01.2010	
BN	bal, nestlačený	<input checked="" type="checkbox"/>	22.01.2010	
BF	balón, nechránený	<input checked="" type="checkbox"/>	22.01.2010	
BP	balón, chránený	<input checked="" type="checkbox"/>	22.01.2010	
BR	tyč	<input checked="" type="checkbox"/>	22.01.2010	
BA	barel	<input checked="" type="checkbox"/>	22.01.2010	
BZ	tyče, v balíku/zväzku	<input checked="" type="checkbox"/>	22.01.2010	
BK	kôš	<input checked="" type="checkbox"/>	22.01.2010	
CB	pivná prepravka	<input checked="" type="checkbox"/>	22.01.2010	
BI	debna	<input checked="" type="checkbox"/>	22.01.2010	
BD	doska	<input checked="" type="checkbox"/>	22.01.2010	
BY	doska, v balíku/zväzku	<input checked="" type="checkbox"/>	22.01.2010	
BB	vreteno	<input checked="" type="checkbox"/>	22.01.2010	
BT	skrutka	<input checked="" type="checkbox"/>	22.01.2010	
BS	fľaša, nechránená, hruškovitá	<input checked="" type="checkbox"/>	22.01.2010	
BO	fľaša, nechránená, valcovitá	<input checked="" type="checkbox"/>	22.01.2010	
BV	fľaša, chránená, hruškovitá	<input checked="" type="checkbox"/>	22.01.2010	
BQ	fľaša, chránená, valcovitá	<input checked="" type="checkbox"/>	22.01.2010	

Výber druhu balenia je možný po zvolení príslušného riadku použitím [Vybrať] alebo je možné zvoliť výberové kritéria Názov a kód.

Projekt	SysNeD	A3008_006
Dokument	Používateľská príručka	
Referencia	SYSNED-SPD-KLIENT	Verzia 1.03

Prehľad číselníkov

Číselník: Druh balenia

Názov: fľa Kód: Len platné záznamy

Drag a column header here to group by that column.

Kód	Popis	Spočítateľnosť	Platnosť od	Platnosť do
BS	fľaša, nechránená, hruškovitá	<input checked="" type="checkbox"/>	22.01.2010	
BO	fľaša, nechránená, valcovitá	<input checked="" type="checkbox"/>	22.01.2010	
BV	fľaša, chránená, hruškovitá	<input checked="" type="checkbox"/>	22.01.2010	
BQ	fľaša, chránená, valcovitá	<input checked="" type="checkbox"/>	22.01.2010	
BC	prepravka na fľaše	<input checked="" type="checkbox"/>	22.01.2010	
FL	fľaša s úzkym hrdlom	<input checked="" type="checkbox"/>	22.01.2010	
GB	plynová fľaša	<input checked="" type="checkbox"/>	22.01.2010	
VI	fľaštička	<input checked="" type="checkbox"/>	22.01.2010	
WB	prútená fľaša	<input checked="" type="checkbox"/>	22.01.2010	

Record: 1 Of 9

Upozornenie: pri zápise názvu je potrebné dodržať správnu diakritiku, zadať je možné aj čiastočný reťazec z názvu.

Balenie

Druh balenia: BS - fľaša, nechránená, hruškovitá

Počet balení: 0

Označenie obchodnej známky:

Informácia o známke:

Prepravná značka:

Zapísaný záznam balenia je potrebné [Uložiť].

Projekt	SysNeD	A3008_006
Dokument	Používateľská príručka	
Referencia	SYSNED-SPD-KLIENT	Verzia 1.03

Tovar
— □ ×

Tovar

Balenie

Druh balenia	Počet balení	Označenie obchodnej známky
BS - faša nechránená hruškovitá	10	

Record: ⏪ ⏩ Of 1 ⏪ ⏩

Nový
Zmazať
Otvoriť

Uložiť

Zápis balenia pre tovar je povinný. V zozname balení je možné pridávať nové záznamy pomocou [Nový], označený už zapísaný záznam [Otvoriť] a prípadne nežiaduci záznam [Zmazať].

Projekt	SysNeD	A3008_006
Dokument	Používateľská príručka	
Referencia	SYSNED-SPD-KLIENT	Verzia 1.03

Tovar _ □ ×

Tovar **Balenie**

Kód produktu ... **Množstvo** Litre (pri teplote 15°C)

PpKN **Hrubá hmotnosť** Kg **Vlastná hmotnosť** Kg

Obchodný názov

Popis produktu

Použitie daňové označenie

Hustota kg/m³ (pri 15°C)

Určenie sadzby dane

Vyplnený detailný záznam odosielaného tovaru je potrebné [Uložiť].

Projekt	SysNeD	A3008_006
Dokument	Používateľská príručka	
Referencia	SYSNED-SPD-KLIENT	Verzia 1.03

Návrh eSD

Elektronický sprievodný dokument | Odoslanie | Odoslaný tovar | Preprava

Poradové číslo	Kód produktu	PpKN	Množstvo	Obchodný názov
1	E420	27101245	100	benzín ABC

Record: 1 Of 1

Nový Zmazať Otvoriť

Odoslať

Uvedenie prepravovaných tovarov je povinné. V zozname tovarov je možné vytvárať [Nový] záznam, existujúci zapísaný záznam [Otvoriť] a podľa potreby dodatočne modifikovať, prípadne nežaduci záznam [Zmazať].

4.3.1.4. Preprava, miesto určenia

Na záložke Preprava sú v ďalšom detailnejšom členení na vnorené záložky zapisované údaje o preprave, príjemcovi a mieste určenia, zabezpečení prepravy, doprave, dopravnom prostriedku a organizácii dopravy.

Projekt	SysNeD	A3008_006
Dokument	Používateľská príručka	
Referencia	SYSNED-SPD-KLIENT	Verzia 1.03

Záložka Preprava:

Na záložke Preprava sa uvádzajú základné údaje prepravy:

- Číslo faktúry,
- Môže byť uvedený dátum vystavenia faktúry,
- Predpokladaná doba prepravy (výberom je možné určiť dĺžku v hodinách alebo v dňoch).

Projekt	SysNeD	A3008_006
Dokument	Používateľská príručka	
Referencia	SYSNED-SPD-KLIENT	Verzia 1.03

Záložka Určenie:

Na záložke Určenie je identifikované miesto určenia pomocou údajov:

- Typ miesta určenia (registrovaný subjekt, príležitostné povolenie, organizácia oslobodená od dane, evidovaný daňový subjekt alebo vývoz; neuvedenie miesta určenia nie je možné uplatniť v podmienkach SK),
- Identifikačné údaje príjemcu a miesta určenia podľa typu miesta určenia:
 - ⇒ V prípade daňového skladu bude ako príjemca uvedený prevádzkovateľ daňového skladu a ako miesto určenia jeho daňový sklad,
 - ⇒ V prípade registrovaného príjemcu bude tento uvedený ako príjemca a je možné uviesť aj adresu miesta určenia,
 - ⇒ V prípade priameho doručenia bude príjemcom registrovaný subjekt a musí byť uvedená adresa miesta určenia,
 - ⇒ V prípade príležitostného príjemcu bude uvedený príležitostný príjemca, pričom ako registračné číslo sa uvedie číslo povolenia,
 - ⇒ V prípade užívateľského podniku, obchodníka s minerálnym olejom alebo podniku na výrobu bude ako príjemca uvedený príslušný evidovaný daňový subjekt, identifikuje sa svojim evidenčným číslom, údaje miesta určenia (prevádzkarne daného subjektu) sú nepovinné, ale pokiaľ budú uvedené, musia byť zadané v rozsahu: názov prevádzkarne, ulica, obec a PSČ,

Projekt	SysNeD	A3008_006
Dokument	Používateľská príručka	
Referencia	SYSNED-SPD-KLIENT	Verzia 1.03

⇒ V prípade organizácie oslobodenej od dane bude ako príjemca uvedený registrovaný subjekt, je možné uviesť miesto určenia a príslušná oslobodená organizácia bude uvedená ako dodatočný príjemca – číslom povolenia a krajinou, ktorá dané povolenie vydala:

Návrh eSD

Elektronický sprievodný dokument | Odoslanie | Odoslaný tovar | **Preprava**

Preprava | Určenie | Zabezpečenie | Doprava / Dopravný prostriedok | Organizácia dopravy

Typ miesta určenia: Organizácia oslobodená od dane

Príjemca

Názov:

Ulica: Číslo:

Obec: PSČ:

Miesto určenia

VAT alebo iný identifikátor:

Názov:

Ulica: Číslo:

Obec: PSČ:

Dodatočný príjemca

Krajina: ...

Číslo povolenia:

Odoslať

⇒ V prípade vývozu bude uvedený príjemca a kód úradu vývozu (kód úradu je uvádzaný v medzinárodnom formáte KKXXXXXX):

Projekt	SysNeD	A3008_006
Dokument	Používateľská príručka	
Referencia	SYSNED-SPD-KLIENT	Verzia 1.03

Návrh eSD

Elektronický sprievodný dokument | Odoslanie | Odoslaný tovar | **Preprava**

Preprava | Určenie | Zabezpečenie | Doprava / Dopravný prostriedok | Organizácia dopravy

Typ miesta určenia **Vývoz**

Prijemca

EORI

VAT

Názov

Ulica Číslo

Obec PSČ

Úrad určenia - vývoz

Kód úradu

Projekt	SysNeD	A3008_006
Dokument	Používateľská príručka	
Referencia	SYSNED-SPD-KLIENT	Verzia 1.03

Záložka Zabezpečenie:

Na samostatnej záložke je k dispozícii možnosť vyznačiť subjekty, ktoré skladajú zábezpeku pre danú prepravu – v súčasnosti bude podporované len ručenie odosielateľom (v prípade prepravy na daňovom území môže byť povolené ručenie príjemcom). Potrebne je zaškrtnúť voľbu vybraného ručenia. V prípade, ak by bolo použité ručenie prepravcom alebo vlastníkom tovaru, aplikácia poskytuje položky pre zápis identifikačných údajov príslušného subjektu.

Projekt	SysNeD	A3008_006
Dokument	Používateľská príručka	
Referencia	SYSNED-SPD-KLIENT	Verzia 1.03

Záložka Doprava / Dopravný prostriedok:

Na záložke Doprava / Dopravný prostriedok je možné zapísať zoznam dopravných prostriedkov pre danú prepravu. Nový záznam je možné vytvoriť pomocou [Nový]:

V zázname dopravy je potrebné vyplniť dopravný prostriedok (podľa číselníka EMCS) a označenie dopravného prostriedku pre jeho identifikáciu. Ďalej je možné uviesť obchodné označenie a doplnkové informácie. Po zapísaní údajov je potrebné záznam [Uložiť].

Projekt	SysNeD	A3008_006
Dokument	Používateľská príručka	
Referencia	SYSNED-SPD-KLIENT	Verzia 1.03

Dopravný prostriedok	Označenie dopravného prostriedku	Obchodná známka
2 - Vozidlo	BT456AA	AA BB

At the bottom of the window, there is a record navigation bar showing "Record: 1 Of 1" and three buttons: "Nový", "Zmazať", and "Otvoriť". A blue "Odoslať" button is located at the bottom right of the window.

Uvedenie dopravného prostriedku je povinné. V zozname dopravných prostriedkov je možné vytvárať [Nový] záznam, existujúci zapísaný záznam [Otvoriť] a podľa potreby dodatočne modifikovať, prípadne nežiaduci záznam [Zmazať].

Projekt	SysNeD	A3008_006
Dokument	Používateľská príručka	
Referencia	SYSNED-SPD-KLIENT	Verzia 1.03

Záložka Organizácia dopravy:

Návrh eSD

Elektronický sprievodný dokument | Odoslanie | Odoslaný tovar | Preprava | Preprava | Určenie | Zabezpečenie | Doprava / Dopravný prostriedok | Organizácia dopravy

Druh dopravy 0 - Iné

Doplňkové informácie

Organizácia dopravy Odosielateľ

Prepravca

VAT

Názov

Ulica Číslo

Obec PSČ

Odoslať

Na záložke Organizácia dopravy je potrebné určiť:

- Druh dopravy (výberom z číselníka EMCS),
- Organizátora dopravy (výberom z číselníka EMCS),
- Je možné uviesť identifikačné údaje prepravcu.

Projekt	SysNeD	A3008_006
Dokument	Používateľská príručka	
Referencia	SYSNED-SPD-KLIENT	Verzia 1.03

Návrh eSD

Elektronický sprievodný dokument | Odoslanie | Odoslaný tovar | Preprava

Preprava | Určenie | Zabezpečenie | Doprava / Dopravný prostriedok | Organizácia dopravy

Druh dopravy 2 - Železničná preprava

Doplňkové informácie

Organizácia dopravy Odosielateľ

Prepravca

VAT

Názov

Ulica Číslo

Obec PSČ

Odoslať

V prípade, že organizátorom prepravy nie je odosielateľ alebo príjemca – je možné zapísať samostatne aj identifikačné údaje organizátora prepravy.

Projekt	SysNeD	A3008_006
Dokument	Používateľská príručka	
Referencia	SYSNED-SPD-KLIENT	Verzia 1.03

Návrh eSD

Elektronický sprievodný dokument | Odoslanie | Odoslaný tovar | Preprava

Preprava | Určenie | Zabezpečenie | Doprava / Dopravný prostriedok | Organizácia dopravy

Druh dopravy 2 - Železničná preprava

Doplňkové informácie

Organizácia dopravy Vlastník tovaru

Organizátor dopravy

VAT

Názov

Ulica Číslo

Obec PSČ

Prepravca

VAT

Názov

Ulica Číslo

Obec PSČ

Odoslať

Projekt	SysNeD	A3008_006
Dokument	Používateľská príručka	
Referencia	SYSNED-SPD-KLIENT	Verzia 1.03

4.3.1.5. Odoslanie návrhu eSD

Po vyplnení relevantných údajov na všetkých záložkách je možné návrh eSD [Odoslať].

V prípade, že systém identifikuje nezrovnalosť v údajoch na niektorej záložke, bude nadpis danej záložky zvýraznený červenou farbou. Pri položke so zistenou nezrovnalosťou voči pravidlám bude zobrazené upozornenie na túto nezrovnalosť.

Projekt	SysNeD	A3008_006
Dokument	Používateľská príručka	
Referencia	SYSNED-SPD-KLIENT	Verzia 1.03

Návrh eSD
— □ ×

Elektronický sprievodný dokument
Odoslanie
Odoslaný tovar
Preprava

Príslušný úrad odoslania

Kód úradu !

Typ pôvodu odoslania v

Odosielať

Registračné číslo !

Názov !

Ulica ! **Číslo**

Obec ! **PSC** !

Miesto odoslania

Registračné číslo !

Názov

Ulica **Číslo**

Obec **PSC**

Odosielanú správu je potrebné podpísať:

Projekt	SysNeD	A3008_006
Dokument	Používateľská príručka	
Referencia	SYSNED-SPD-KLIENT	Verzia 1.03

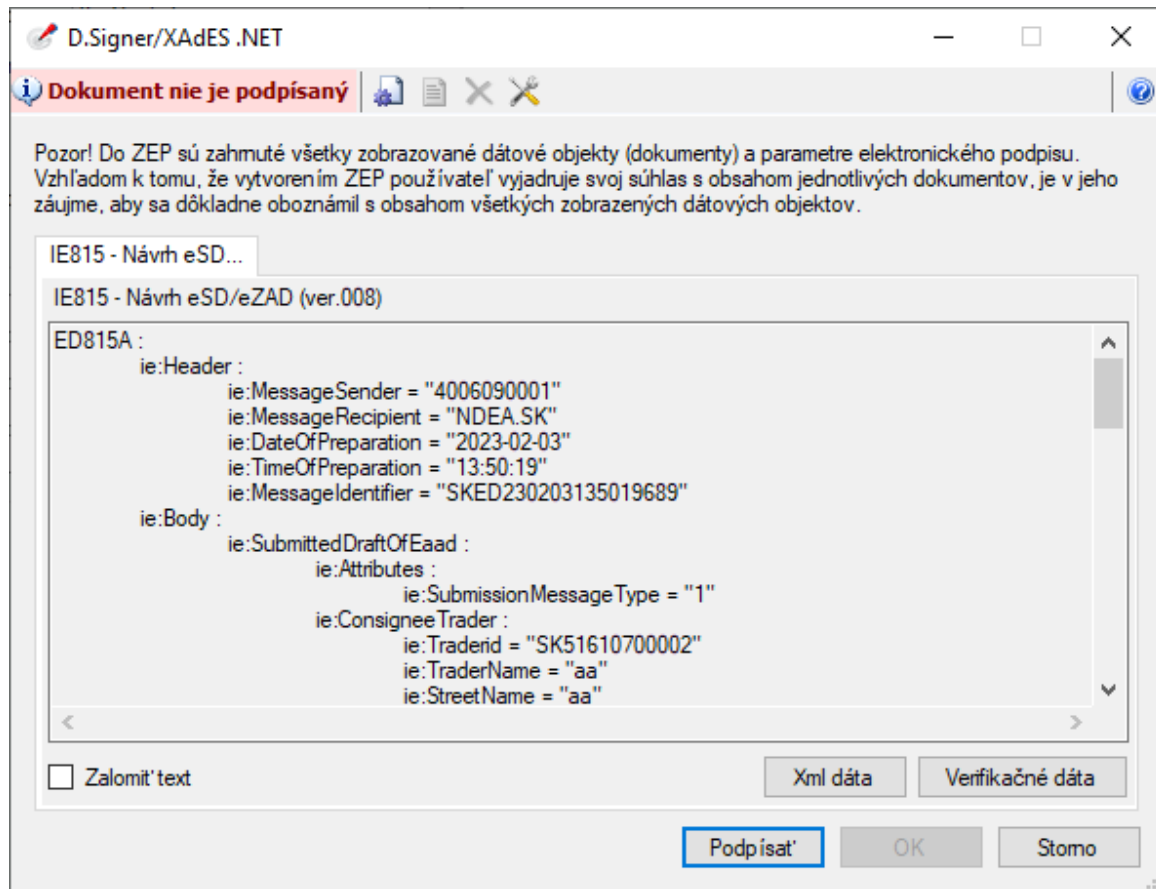

Po podpísaní sa stav dokumentu zmení na podpísaný.

Projekt	SysNeD	A3008_006
Dokument	Používateľská príručka	
Referencia	SYSNED-SPD-KLIENT	Verzia 1.03

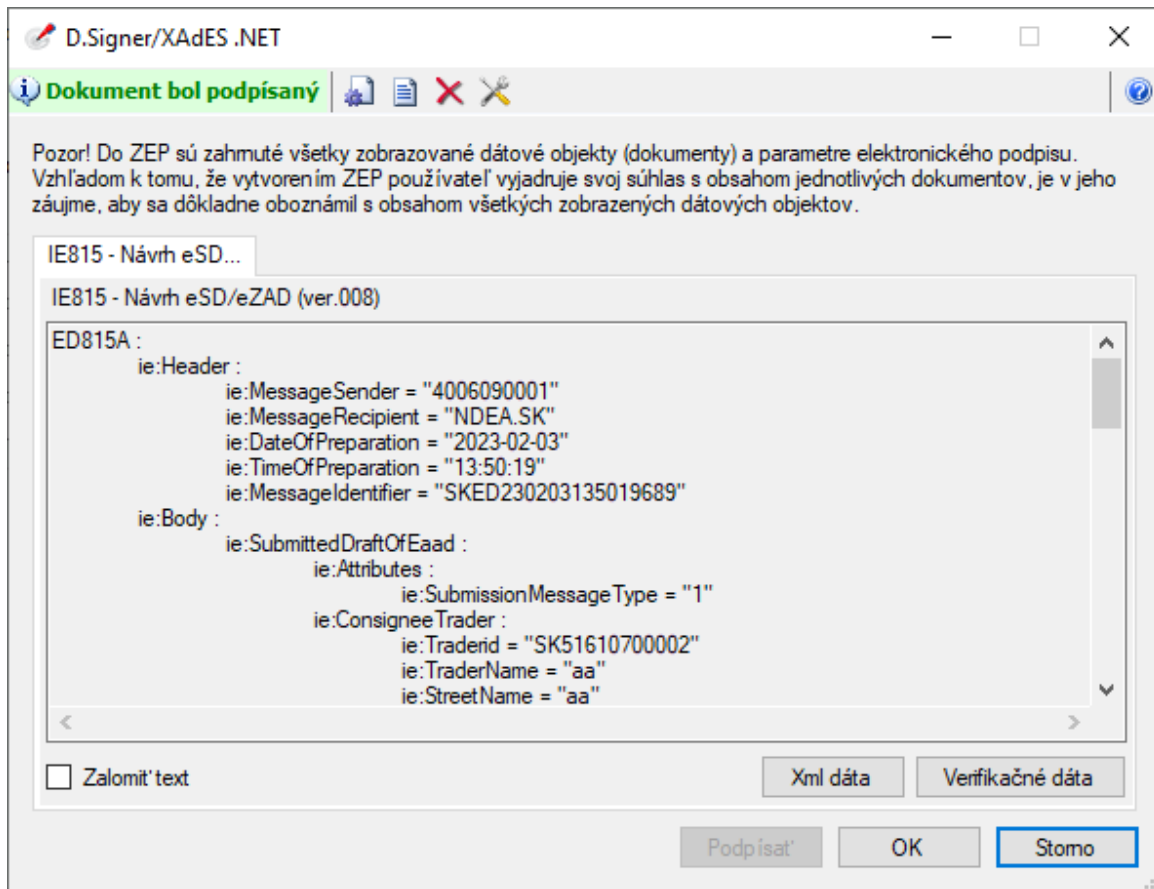

Po potvrzení [Ok] sa dokument odošle, pričom sa zobrazí oznam:.

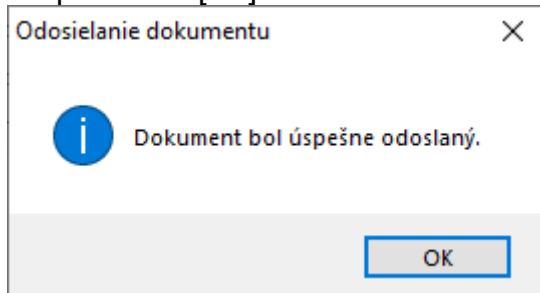

Po podpísaní KEP bude návrh eSD zaslaný systému finančnej správy. Ak návrh eSD spĺňa formálne náležitosti, bude akceptovaný a systém finančnej správy zašle ako potvrdenie akceptovaný eSD (IE801).

Projekt	SysNeD	A3008_006
Dokument	Používateľská príručka	
Referencia	SYSNED-SPD-KLIENT	Verzia 1.03

Prehľad odoslaných a prijatých dokumentov EMCS

Prehľad odoslaných dokumentov | Prehľad prijatých dokumentov

Dátum od: do: Predmet:

Identifikátor zásielky	Dátum a čas vytvorenia	Typ zásielky
- Predmet: 23SK230205000000005P7 230205000836	05.02.2023 18:32:13	IE801 - Schválený eSD/eZAD (ver.009)
- Predmet: 23SK23020500000000048 230205000630	05.02.2023 13:45:40	IE801 - Schválený eSD/eZAD (ver.009)
- Predmet: 23SK23020500000000032 230205000539	05.02.2023 11:41:58	IE818 - Správa o prijatí (ver.002)
230205000531	05.02.2023 11:39:47	IE801 - Schválený eSD/eZAD (ver.009)
- Predmet: 23SK23020500000000027 230205000527	05.02.2023 11:39:28	IE801 - Schválený eSD/eZAD (ver.009)
- Predmet: 23SK23020500000000011 230205000535	05.02.2023 11:40:05	IE651 - Povinnosť zdržať sa nakladania s tovarom
230205000523	05.02.2023 11:38:47	IE801 - Schválený eSD/eZAD (ver.009)

Strana: z 1

4.3.2. Vytvorenie návrhu zmeny miesta určenia (IE813)

V prípade, že je eSD v stave Preprava akceptovaná alebo Čiastočne odmietnutý tovar, odosielateľ môže, resp. musí (pre doposlanie neprijatého tovaru) zmeniť miesto určenia prepravy.

Pri zápise zmeny miesta určenia sa zaznamenáva niektorá z nasledujúcich zmien:

- Zmena príjemcu, v návrhu zmeny miesta určenia sa menia údaje príjemcu,
- Zmena len miesta určenia, v návrhu zmeny miesta určenia sa menia údaje miesta určenia.

V rámci zápisu zmeny miesta určenia je možné zmeniť aj niektoré ďalšie parametre prepravy.

Projekt	SysNeD	A3008_006
Dokument	Používateľská príručka	
Referencia	SYSNED-SPD-KLIENT	Verzia 1.03

História eSD

Odoslanie s eSD

Referenčné číslo eSD: LRN:

Odosielateľ:

Prijemca:

Poradové číslo miesta určenia: Stav:

Zoznam správ

Drag a column header here to group by that column.

Identifikátor zásielky	Dátum a čas vytvorenia	Typ správy
230203000844	03.02.2023 13:51:50	IE801 - Schválený eSD/eZAD (ver.009)

Odosielateľ má v rámci detailného prehľadu stavu eSD k dispozícii operáciu [Zmena miesta určenia].

Projekt	SysNeD	A3008_006
Dokument	Používateľská príručka	
Referencia	SYSNED-SPD-KLIENT	Verzia 1.03

Zmena miesta určenia

Preprava | Určenie | Zabezpečenie | Doprava / Dopravný prostriedok | Organizácia dopravy

Číslo faktúry [fa 522/2023]

Dátum vyhotovenia faktúry . . .

Doba prepravy 6 hodín

Odoslať

Formulár pre zápis zmeny miesta určenia obsahuje predvyplnené údaje z poslednej zapísanej prepravy pre dané eSD. Jednotlivé údaje prepravy sú členené na samostatné záložky s údajmi o preprave, príjemcovi a mieste určenia.

Projekt	SysNeD	A3008_006
Dokument	Používateľská príručka	
Referencia	SYSNED-SPD-KLIENT	Verzia 1.03

Záložka **Preprava**:

Zmena miesta určenia

Preprava | Určenie | Zabezpečenie | Doprava / Dopravný prostriedok | Organizácia dopravy

Číslo faktúry fa 522/2023

Dátum vyhotovenia faktúry . . .

Doba prepravy 6 hodín

Odoslať

Na záložke prepravy je možné zmeniť údaje:

- Číslo faktúry,
- Dátum vyhotovenia faktúry (nepovinný údaj),
- Doba prepravy (v hodinách alebo v dňoch).

Projekt	SysNeD	A3008_006
Dokument	Používateľská príručka	
Referencia	SYSNED-SPD-KLIENT	Verzia 1.03

Záložka Určenie:

Na záložke určenia je možné zmeniť:

- Typ miesta určenia (registrovaný subjekt, príležitostné povolenie, evidovaný daňový subjekt alebo vývoz),
- Identifikačné údaje príjemcu a miesta určenia podľa typu miesta určenia, resp. kód úradu vývozu (viď. popis prepravy a miesta určenia pri vytváraní návrhu eSD).

Projekt	SysNeD	A3008_006
Dokument	Používateľská príručka	
Referencia	SYSNED-SPD-KLIENT	Verzia 1.03

Záložka Zabezpečenie:

Zmena miesta určenia

Preprava | Určenie | Zabezpečenie | Doprava / Dopravný prostriedok | Organizácia dopravy

Ručí odosielateľ Ručí prepravca Ručí vlastník tovaru Ručí príjemca Nepožaduje sa

Odoslať

- Pri zmene miesta určenia je povolené zmeniť zabezpečenie len na Odosielateľa. Ak bol v predchádzajúcej preprave ako ručiteľ uvedený Odosielateľ, nie je povolená žiadna zmena.

Projekt	SysNeD	A3008_006
Dokument	Používateľská príručka	
Referencia	SYSNED-SPD-KLIENT	Verzia 1.03

Záložka Doprava / Dopravný prostriedok:

Spôsob naloženia	Označenie	Obchodná známka
2 - Vozidlo	aaa	

At the bottom of the window, there are buttons for "Nový", "Zmazať", "Otvoriť", and "Odoslať". A status bar at the bottom left indicates "Record: 1 Of 1".

- Na záložke dopravy a dopravných prostriedkov je možné doplniť, zmazať alebo modifikovať záznamy dopravných prostriedkov (vid'. popis prepravy a miesta určenia pri vytváraní návrhu eSD).

Projekt	SysNeD	A3008_006
Dokument	Používateľská príručka	
Referencia	SYSNED-SPD-KLIENT	Verzia 1.03

Záložka Organizácia dopravy:

Zmena miesta určenia

Preprava | Určenie | Zabezpečenie | Doprava / Dopravný prostriedok | **Organizácia dopravy**

Druh dopravy: 3 - Cestná preprava

Organizácia dopravy: Odosielateľ

Prepravca

VAT:

Názov:

Ulica: Číslo:

Obec: PSČ:

Odoslať

Na záložke organizácie dopravy je možné zmeniť:

- Druh dopravy podľa číselníka,
- Určenie organizátora dopravy,
- Identifikačné údaje organizátora dopravy, ak nie je zvoleným organizátorom dopravy odosielateľ alebo príjemca,
- Identifikačné údaje prepravcu.

Po vyplnení údajov týkajúcich sa nového miesta určenia je možné vyplnený návrh zmeny miesta určenia [Odoslať].

Po podpísaní KEP bude návrh zmeny miesta určenia zaslaný systému finančnej správy. Ak tento návrh spĺňa formálne náležitosti, tak bude akceptovaný a systém finančnej správy ako odpoveď zašle akceptovanú zmenu miesta určenia (IE813).

Projekt	SysNeD	A3008_006
Dokument	Používateľská príručka	
Referencia	SYSNED-SPD-KLIENT	Verzia 1.03

História eSD
— □ ×

Odoslanie s eSD

Referenčné číslo eSD	23SK2302030000000073	LRN	SKED20230203135019689
Odosielateľ	SK52001000103 DITEC, a.s., Bratislava, Plynárska, 7/CAB		
Prijemca	SK51010500005 PRVÁ SLOVENSKÁ PROPANBUTANOVÁ SPOLOČNOSŤ, a.s., Žiar nad Hronom, SNP, 1301		
Poradové číslo miesta určenia	2	Stav	Preprava akceptovaná

[Načítať zoznam](#)

Zoznam správ

Drag a column header here to group by that column.

Identifikátor zásielky	Dátum a čas vytvorenia	Typ správy
230203000862	03.02.2023 14:10:01	IE813 - Zmena miesta určenia (ver.008)
230203000858	03.02.2023 14:09:54	IE705 - Varovanie/oznámene
230203000844	03.02.2023 13:51:50	IE801 - Schválený eSD/eZAD (ver.009)

[Návrh eSD](#)
[Zmena miesta určenia](#)
[Zobraziť obsah](#)

4.3.3. Vytvorenie návrhu zrušenia prepravy (IE810)

V prípade, že tovar neopustil priestory odosielateľa a existuje dôvod na neuskutočnenie prepravy, odosielateľ môže použiť zrušenie prepravy.

Projekt	SysNeD	A3008_006
Dokument	Používateľská príručka	
Referencia	SYSNED-SPD-KLIENT	Verzia 1.03

História eSD

Odoslanie s eSD

Referenčné číslo eSD: 23SK2302030000000094 LRN: SKED20230203145342971

Odosielateľ: SK52001000103 DITEC, a.s., Bratislava, Plynárska, 7/CAB

Prijemca: SK51610700002 WLC, spol. s r.o., Bratislava, Zámocká, 30

Poradové číslo miesta určenia: 1 Stav: Preprava akceptovaná

Načítať zoznam

Zoznam správ

Drag a column header here to group by that column.

Identifikátor zásielky	Dátum a čas vytvorenia	Typ správy
230203000896	03.02.2023 14:54:29	IE801 - Schválený eSD/eZAD (ver.009)

Detailná tlač Tlač Návrh eSD Zmena miesta určenia Zrušenie prepravy Zobrazit' obsah

V rámci detailného prehľadu stavu eSD, ak je preprava v stave akceptovaná, bude k dispozícii operácia pre [Zrušenie prepravy].

Zrušenie prepravy

Dôvod zrušenia: 0 - Iné

Doplnkové informácie:

- 1 - Preklep
- 2 - Obchodná transakcia prerušená
- 3 - Duplikát e-SD
- 4 - Preprava sa nezačala v deň odoslania
- 0 - Iné

Odoslať

V rámci zrušenia prepravy sa uvádza len dôvod zrušenia výberom z číselníka. Po zvolení relevantného dôvodu zrušenia je potrebné návrh zrušenia prepravy [Odoslať]. Po podpísaní KEP bude návrh zrušenia prepravy zaslaný systému finančnej správy. Ak tento návrh spĺňa formálne náležitosti, tak bude akceptovaný a systém finančnej správy zašle ako odpoveď akceptované zrušenie prepravy (IE810).

Projekt	SysNeD	A3008_006
Dokument	Používateľská príručka	
Referencia	SYSNED-SPD-KLIENT	Verzia 1.03

História eSD
— □ ×

Odoslanie s eSD

Referenčné číslo eSD	23SK2302030000000094	LRN	SKED20230203145342971
Odosielateľ	SK52001000103 DITEC, a.s., Bratislava, Plynárenská, 7/CAB		
Prijemca	SK51610700002 WLC, spol. s r.o., Bratislava, Zámocká, 30		
Poradové číslo miesta určenia	1	Stav	Preprava zrušená

[Načítať zoznam](#)

Zoznam správ

Drag a column header here to group by that column.

Identifikátor zásielky	Dátum a čas vytvorenia	Typ správy
230203000922	03.02.2023 15:00:40	IE810 - Zrušenie eSD (ver.002)
230203000896	03.02.2023 14:54:29	IE801 - Schválený eSD/eZAD (ver.009)

[Návrh eSD](#)
[Zobraziť obsah](#)

4.3.4. Vytvorenie návrhu objasnenia omeškania (IE837)

V prípade omeškania zaslania správy o prijatí na základe predpokladaného času prepravy zašle systém finančnej správy príjemcovi aj odosielateľovi upozornenie na omeškanie (IE802):

Projekt	SysNeD	A3008_006
Dokument	Používateľská príručka	
Referencia	SYSNED-SPD-KLIENT	Verzia 1.03

História eSD

Prijatie s eSD

Referenčné číslo eSD: 23SK2302030000000108 LRN: SKEMCSC23020300060

Odosielateľ: SK51010500001 Letisko Sliach, a.s., Sliach, Letisko Sliach

Prijemca: SK52001000103 DITEC, a.s., Bratislava, Plynárska, 7/CAB

Poradové číslo miesta určenia: 1 Stav: Preprava akceptovaná

Načítať zoznam

Zoznam správ

Drag a column header here to group by that column.

Identifikátor zásielky	Dátum a čas vytvorenia	Typ správy
230203001074	03.02.2023 16:48:08	IE802 - Pripomenka časového limitu
230203001058	03.02.2023 16:33:58	IE801 - Schválený eSD/eZAD (ver.009)

Upozomenie / odmietnutie Správa o prijatí Objasnenie omeškania Zobrazit' obsah

Ak detailná história eSD obsahuje pripomienku časového limitu, bude k dispozícii operácia pre vytvorenie [Objasnenia omeškania]:

Objasnenie omeškania doručenia

Dôvod omeškania: 1 - Zrušená obchodná transakcia

Doplňkové informácie

Odoslať

Vo formulári pre objasnenie omeškania je potrebné uviesť dôvod omeškania podľa číselníka:

Objasnenie omeškania doručenia

Dôvod omeškania: 1 - Zrušená obchodná transakcia

Doplňkové informácie

0 - Iné
1 - Zrušená obchodná transakcia
2 - Obchodná transakcia prebieha
3 - Prebiehajúce úradné vyšetrovanie
4 - Zlé klimatické podmienky
5 - Štrajk
6 - Nehoda

Odoslať

Projekt	SysNeD	A3008_006
Dokument	Používateľská príručka	
Referencia	SYSNED-SPD-KLIENT	Verzia 1.03

Následne je možné uviesť aj detailnejšie zdôvodnenie v rámci doplnkových informácií:

Zapísané objasnenie omeškania je potrebné [Odoslať].

Po podpísaní KEP bude návrh objasnenia omeškania zaslaný systému finančnej správy. Ak tento návrh spĺňa formálne náležitosti, tak bude akceptovaný a systém finančnej správy zašle ako odpoveď akceptované objasnenie omeškania (IE837).

Identifikátor zásielky	Dátum a čas vytvorenia	Typ správy
230203001087	03.02.2023 16:50:38	IE837 - Objasnenie omeškania (ver.002)
230203001074	03.02.2023 16:48:08	IE802 - Pripomenka časového limitu
230203001058	03.02.2023 16:33:58	IE801 - Schválený eSD/eZAD (ver.009)

4.3.5. Vytvorenie návrhu upozornenia alebo odmietnutia prijatia (IE819)

Upozornenie alebo odmietnutie prijatia umožňuje príjemcovi ešte pred doručením tovaru reagovať na situáciu, ak obsah zásielky nezodpovedá objednávke, prípadne zásielku vôbec neočakáva. Prijemca vytvára návrh upozornenia alebo odmietnutia

Projekt	SysNeD	A3008_006
Dokument	Používateľská príručka	
Referencia	SYSNED-SPD-KLIENT	Verzia 1.03

prijatia, v ktorom uvedenú prepravu úplne odmieta alebo len upozorňuje na nezrovnalosti. Ak bude návrh odoslaný ako odmietnutie, stav prepravy sa zmení na Odmietnuté prijatie. Pri zaslaní upozornenia zostane stav Preprava akceptovaná.

História eSD
— □ ×

Prijatie s eSD

Referenčné číslo eSD	23SK23020300000000113	LRN	SKEMCSC23020300064
Odosielateľ	SK51010500001 Letisko Sliach, a.s., Sliach, Letisko Sliach		
Prijemca	SK52001000103 DITEC, a.s., Bratislava, Plynárenská, 7/CAB		
Poradové číslo miesta určenia	1	Stav	Preprava akceptovaná

Zoznam správ

Drag a column header here to group by that column.

Identifikátor zásielky	Dátum a čas vytvorenia	Typ správy
▶ 230203001062	03.02.2023 16:35:46	IE801 - Schválený eSD/eZAD (ver.009)

V rámci detailného prehľadu stavu eSD, ak je preprava v stave akceptovaná, bude k dispozícii operácia [Upozornenie/ odmietnutie].

Projekt	SysNeD	A3008_006
Dokument	Používateľská príručka	
Referencia	SYSNED-SPD-KLIENT	Verzia 1.03

Upozornenie alebo odmietnutie prijatia

Stav odmietnutia
 Odmietnutie prijatia Dátum upozornenia 3. 2. 2023

Dôvod odmietnutia

Vybrať	Kód	Názov
<input type="checkbox"/>	0	Iné
<input type="checkbox"/>	1	Prijatý e-SD sa ne týka príjemcu
<input type="checkbox"/>	2	Výrobky nesúhlasia s objednávkou
<input type="checkbox"/>	3	Množstvo nesúhlasí s objednávkou

Doplňkové informácie

Ak chce príjemca odmietnuť prijatie eSD vo formulári je potrebné začiarknuť Odmietnutie prijatia a povinne vybrať minimálne 1 z dôvodov odmietnutia v tabuľke. Pri upozornení je určenie dôvodov odmietnutia nepovinné. Nie je možné zoznam zobrazených dôvodov odmietnutia dopĺňať, hodnoty v zozname zodpovedajú položkám z centrálne spravovaného číselníka a sú pre všetky krajiny EÚ rovnaké. Ďalej sa zadáva povinná položka Dátum upozornenia.

Projekt	SysNeD	A3008_006
Dokument	Používateľská príručka	
Referencia	SYSNED-SPD-KLIENT	Verzia 1.03

Upozornenie alebo odmietnutie prijatia

Stav odmietnutia
 Odmietnutie prijatia Dátum odmietnutia 3. 2. 2023

Dôvod odmietnutia

Vybrať	Kód	Názov
<input type="checkbox"/>	0	Iné
<input type="checkbox"/>	1	Prijatý e-SD sa netýka príjemcu
<input checked="" type="checkbox"/>	2	Výrobky nesúhlasia s objednávkou
<input type="checkbox"/>	3	Množstvo nesúhlasí s objednávkou

Doplňkové informácie

Odoslať

- Po vyplnení údajov je možné vyplnený návrh upozornenia alebo odmietnutia prijatia [Odoslať].

Po podpísaní KEP bude návrh upozornenia alebo odmietnutia prijatia zaslaný systému finančnej správy. Ak tento návrh spĺňa formálne náležitosti, tak bude akceptovaný a systém finančnej správy zašle ako odpoveď akceptované upozornenie alebo odmietnutie prijatia (IE819).

Projekt	SysNeD	A3008_006
Dokument	Používateľská príručka	
Referencia	SYSNED-SPD-KLIENT	Verzia 1.03

História eSD - □ ×

Prijatie s eSD

Referenčné číslo eSD: LRN:

Odosielateľ:

Prijemca:

Poradové číslo miesta určenia: Stav:

Zoznam správ

Drag a column header here to group by that column.

Identifikátor zásielky	Dátum a čas vytvorenia	Typ správy
230203001100	03.02.2023 16:52:58	IE819 - Upozornenie alebo odmietnutie eSD (ver.004)
230203001062	03.02.2023 16:35:46	IE801 - Schválený eSD/eZAD (ver.009)

4.3.6. Vytvorenie správy o prijatí (IE818)

Po prijatí tovaru sa očakáva vytvorenie správy o prijatí.

Projekt	SysNeD	A3008_006
Dokument	Používateľská príručka	
Referencia	SYSNED-SPD-KLIENT	Verzia 1.03

História eSD

Prijatie s eSD

Referenčné číslo eSD: 23SK23020300000000134 LRN: SKEMCSC23020300072

Odosielateľ: SK51010500001 Letisko Sliach, a.s., Sliach, Letisko Sliach

Prijemca: SK52001000103 DITEC, a.s., Bratislava, Plynárska, 7/CAB

Poradové číslo miesta určenia: 1 Stav: Preprava akceptovaná

Načítať zoznam

Zoznam správ

Drag a column header here to group by that column.

Identifikátor zásielky	Dátum a čas vytvorenia	Typ správy
230203001070	03.02.2023 16:38:38	IE801 - Schválený eSD/eZAD (ver.009)

Detailná tlač Tlač Upozomenie / odmietnutie Správa o prijatí Zobrazit' obsah

V rámci detailného prehľadu stavu eSD, ak je preprava v stave akceptovaná, bude k dispozícii operácia [Správa o prijatí].

Správa o prijatí

Stav prijatia: Prijatie akceptované a vyhovujúce Dátum prijatia: 3. 2. 2023

Doplnkové informácie

Pora...	Kód...	PpKN	Množstvo	Obchodný názov	Rozdiel množstva	Odmietnuté množstvo
1	E420	27101245	100,000	benzín abc		
2	E410	27101231	500,000	letecký benzín		

Record: 1 Of 2

Otvoriť Odoslať

Projekt	SysNeD	A3008_006
Dokument	Používateľská príručka	
Referencia	SYSNED-SPD-KLIENT	Verzia 1.03

Formulár pre zápis správy o prijatí je predvyplnený údajmi z eSD (IE801). Vypĺňajú sa údaje:

- Stav prijatia – globálny stav správy o prijatí:
 - ⇒ Prijatie akceptované a vyhovujúce – príjemca prevzal tovar a nezistil žiadne nezrovnalosti,
 - ⇒ Prijatie akceptované, avšak nevyhovujúce – príjemca prevzal tovar, ale zistil nezrovnalosti (chýbajúce množstvo alebo prebytok),
 - ⇒ Prijatie odmietnuté – príjemca odmieta prevziať tovar (je potrebné uviesť dôvod odmietnutia, je možné uviesť zistené nezrovnalosti),
 - ⇒ Prijatia sčasti odmietnuté – príjemca odmieta prevziať časť tovaru (je potrebné uviesť odmietnuté množstvo a dôvod odmietnutia pre odmietnuté tovary, resp. ich časti, je možné uviesť zistené nezrovnalosti),
- Dátum prijatia,
- Doplnkové informácie – podľa potreby, najmä v prípade nezrovnalostí alebo odmietnutia,
- V zozname tovarov daného eSD je následne podľa stavu prijatia možné detailnejšie uviesť prípadné zistené nezrovnalosti, odmietnuté množstvo a zdôvodnenie odmietnutia.

Správa o prijatí

Stav prijatia: Prijatie akceptované a vyhovujúce Dátum prijatia: 3. 2. 2023

Doplnkové informácie

Pora...	Kód...	PpKN	Množstvo	Obchodný názov	Rozdiel množstva	Odmietnuté množstvo
1	E420	27101245	100,000	benzín abc		
2	E410	27101231	500,000	letecký benzín		

Record: 2 Of 2

Otvoriť Odoslať

Zobraziť detaily pre zvolený tovar a podľa potreby doplniť informácie o nezrovnalostiach a/alebo odmietnutí je možné pre zvolený tovar pomocou [Otvoriť]:

Projekt	SysNeD	A3008_006
Dokument	Používateľská príručka	
Referencia	SYSNED-SPD-KLIENT	Verzia 1.03

Prijatý tovar - 2.

Tovar | Balenie | Dôvod odmietnutia

Kód produktu 

PpKN

Hrubá hmotnosť Kg

Vlastná hmotnosť Kg

Obchodný názov

Popis produktu

Použitie daňové označenie

Hustota kg/m³ (pri 15°C)

Zistený rozdiel Litre (pri teplote 15°C)

Odmietnuté množstvo Litre (pri teplote 15°C)

Množstvo Litre (pri teplote 15°C)

Na záložke tovaru sú zobrazené detailné údaje o prepravovanom tovare podľa eSD (IE801). K dispozícii je možnosť zapísať zistené nezrovnalosti – Zistený rozdiel – pričom chýbajúce množstvo sa uvádza so znamienkom „-“. V prípade čiastočného odmietnutia je k dispozícii možnosť zapísať odmietnuté množstvo.

Projekt	SysNeD	A3008_006
Dokument	Používateľská príručka	
Referencia	SYSNED-SPD-KLIENT	Verzia 1.03

Prijatý tovar - 2.

Tovar | Balenie | **Dôvod odmietnutia**

Kód produktu 

PpKN

Hrubá hmotnosť Kg

Vlastná hmotnosť Kg

Obchodný názov

Popis produktu

Použitie daňové označenie

Hustota kg/m³ (pri 15°C)

Zistený rozdiel - prebytok Litre (pri teplote 15°C)

Odmietnuté množstvo Litre (pri teplote 15°C)

Množstvo Litre (pri teplote 15°C)

Projekt	SysNeD	A3008_006
Dokument	Používateľská príručka	
Referencia	SYSNED-SPD-KLIENT	Verzia 1.03

Prijatý tovar - 2.

Tovar Balenie Dôvod odmietnutia

Druh balenia	Počet	Označenie obchodnej známky	Shipp...	Descr...	Coun...
BA - barel	20				

Record: 1 Of 1

Otvoriť

Uložiť

Na záložke Balenie je uvedený rozpis balenia podľa eSD, s možnosťou detailného zobrazenia zvoleného záznamu pomocou [Otvoriť]:

Balenie

Druh balenia BA - barel

Počet balení 20

Označenie obchodnej známky

Informácia o známke

Prepravná značka

Na ďalšej záložke Dôvod odmietnutia:

Projekt	SysNeD	A3008_006
Dokument	Používateľská príručka	
Referencia	SYSNED-SPD-KLIENT	Verzia 1.03

Je možné detailne zapísať dôvod odmietnutia. V prípade viacerých dôvodov bude vytvorený príslušný počet záznamov. K dispozícii je možnosť vytvoriť [Nový] záznam dôvodu odmietnutia, [Zmazať] existujúci záznam, a [Otvoriť] existujúci záznam na zobrazenie detailov alebo modifikáciu.

V detailnom zázname sa uvádza dôvod odmietnutia podľa číselníka a prípadné doplnkové informácie.

Projekt	SysNeD	A3008_006
Dokument	Používateľská príručka	
Referencia	SYSNED-SPD-KLIENT	Verzia 1.03

Dôvod odmietnutia

Dôvod: 1 - Prebytok

Doplnkové informácie: doplnkové informácie

Uložiť

Po zápise detailov dôvodu odmietnutia je potrebné záznam [Uložiť].

Prijatý tovar - 2.

Tovar | Balenie | Dôvod odmietnutia

Dôvod odmietnutia	Dôvod odmietnutia info
1 - Prebytok	doplnkové informácie

Record: 1 Of 1

Nový Zmazať Otvoriť

Uložiť

Projekt	SysNeD	A3008_006
Dokument	Používateľská príručka	
Referencia	SYSNED-SPD-KLIENT	Verzia 1.03

Prijatý tovar - 2.

Tovar | Balenie | Dôvod odmietnutia

Kód produktu 

PpKN

Hrubá hmotnosť Kg

Vlastná hmotnosť Kg

Obchodný názov

Popis produktu

Použitie daňové označenie

Hustota kg/m³ (pri 15°C)

Zistený rozdiel - prebytok Litre (pri teplote 15°C)

Odmietnuté množstvo Litre (pri teplote 15°C)

Množstvo Litre (pri teplote 15°C)

Po vyplnení všetkých relevantných údajov k tovaru je potrebné záznam tovaru [Uložiť].

Projekt	SysNeD	A3008_006
Dokument	Používateľská príručka	
Referencia	SYSNED-SPD-KLIENT	Verzia 1.03

Správa o prijatí

Stav prijatia Prijatie sčasti odmietnuté
Dátum prijatia 6. 2. 2023

Doplnkové informácie

Pora...	Kód...	PpKN	Množstvo	Obchodný názov	Rozdiel množstva	Odmietnuté množstvo
1	E420	27101245	100,000	benzín abc		
2	E410	27101231	500,000	letecký benzín	100,000	50,000

Record: 2 Of 2

Po vyplnení údajov je potrebné správu o prijatí [Odoslať].

Po podpísaní KEP bude správa odoslaná do systému finančnej správy. Odosielaná správa je návrhom správy o prijatí. Ak tento návrh spĺňa formálne náležitosti, bude akceptovaný a systém finančnej správy zašle ako potvrdenie schválenú správu o prijatí (IE818).

Projekt	SysNeD	A3008_006
Dokument	Používateľská príručka	
Referencia	SYSNED-SPD-KLIENT	Verzia 1.03

História eSD

Prijatie s eSD

Referenčné číslo eSD: LRN:

Odosielateľ:

Prijemca:

Poradové číslo miesta určenia: Stav:

Zoznam správ

Drag a column header here to group by that column.

Identifikátor zásielky	Dátum a čas vytvorenia	Typ správy
230206000931	06.02.2023 11:10:37	IE818 - Správa o prijatí (ver.002)
230203001070	03.02.2023 16:38:38	IE801 - Schválený eSD/eZAD (ver.009)

4.3.7. Vytvorenie návrhu objasnenia nezrovnalosti (IE871)

Ak správa o prijatí obsahuje úbytky/prebytky, odosielateľ a/alebo príjemca môže zaslať objasnenie nezrovnalosti. Vysvetlenie sa očakáva v prípadoch, ak odosielateľ zaslať tovar, ktorý nezodpovedá obsahu eSD, ak príjemca obdržal časť chýbajúceho tovaru až po odoslaní správy o prijatí a tiež pri úbytkoch, ktoré nastali počas prepravy.

Projekt	SysNeD	A3008_006
Dokument	Používateľská príručka	
Referencia	SYSNED-SPD-KLIENT	Verzia 1.03

História eSD

Prijatie s eSD

Referenčné číslo eSD: 23SK2302050000000032 LRN: SKEMCSC23020500008

Odosielateľ: SK51010500001 Letisko Sliach, a.s., Sliach, Letisko Sliach

Prijemca: SK52001000103 DITEC, a.s., Bratislava, Plynárska, 7/CAB

Poradové číslo miesta určenia: 1 Stav: Čiastočne odmietnutý tovar

Načítať zoznam

Zoznam správ

Drag a column header here to group by that column.

Identifikátor zásielky	Dátum a čas vytvorenia	Typ správy
230205000539	05.02.2023 11:41:58	IE818 - Správa o prijatí (ver.002)
230205000531	05.02.2023 11:39:47	IE801 - Schválený eSD/eZAD (ver.009)

Objasnenie nezrovnalostí Tlač Zobrazit' obsah

Odosielateľ alebo príjemca má v rámci detailného prehľadu stavu eSD k dispozícii operáciu [Objasnenie nezrovnalosti].

Objasnenie nezrovnalostí od príjemcu

Dátum analýzy: 2. 2023

Vysvetlenie

Zoznam tovarov

Poradové...	Kód prod...	PpKN	Obchodný názov	Rozdiel množstva	Odmietnuté množstvo	Vysvetlen...
2	E410	27101231	letecký benzín	100,000	50,000	<input type="checkbox"/>

Record: 1 Of 1

Odoslať Vysvetlenie k tovaru

Projekt	SysNeD	A3008_006
Dokument	Používateľská príručka	
Referencia	SYSNED-SPD-KLIENT	Verzia 1.03

Vo formulári pre objasnenie nezrovnalosti je potrebné uviesť povinný Dátum analýzy, nepovinne zapísať celkové vysvetlenie a tiež nepovinne zapísať vysvetlenie k jednotlivým tovarovým položkám.

Po označení tovaru v zobrazenom zozname tovarov je k dispozícii operácia [Vysvetlenie k tovaru].

Vysvetlenie k tovaru - 2.

Kód produktu

PpKN

Hrubá hmotnosť Kg Množstvo odoslané

Vlastná hmotnosť Kg Aktuálne množstvo

Obchodný názov

Popis produktu

Vysvetlenie

Vo vysvetlení ku konkrétnemu tovaru je možné zadať Aktuálne množstvo a Vysvetlenie.

Pomocou [Prijatý tovar] je možné informatívne otvoriť nemodifikovateľný záznam zobrazeného tovaru v eSD:

Projekt	SysNeD	A3008_006
Dokument	Používateľská príručka	
Referencia	SYSNED-SPD-KLIENT	Verzia 1.03

Prijatý tovar - 1.

Tovar | Balenie | Dôvod odmietnutia

Kód produktu

PpKN

Hrubá hmotnosť Kg

Vlastná hmotnosť Kg

Obchodný názov

Popis produktu

Použité daňové označenie

Hustota kg/m³ (pri 15°C)

Zistený rozdiel - prebytok Litre (pri teplote 15°C)

Odmietnuté množstvo Litre (pri teplote 15°C)

Množstvo Litre (pri teplote 15°C)

Po vyplnení požadovaných položiek vo Vysvetlení k tovaru je možné záznam [Uložiť] alebo [Zrušiť]:

Vysvetlenie k tovaru - 2.

Kód produktu

PpKN

Hrubá hmotnosť Kg

Vlastná hmotnosť Kg

Obchodný názov

Popis produktu

Vysvetlenie

Množstvo odoslané

Aktuálne množstvo

Po uložení sa záznam Vysvetlenia k tovaru zatvorí a v Objasnení nezrovnalosti bude mať príslušný tovar začiarknuté Zvolené vysvetlenie.

Projekt	SysNeD	A3008_006
Dokument	Používateľská príručka	
Referencia	SYSNED-SPD-KLIENT	Verzia 1.03

Objasnenie nezrovnalostí od príjemcu

Dátum analýzy: 5. 2. 2023

Vysvetlenie

Zoznam tovarov

Poradové..	Kód prod..	PpKN	Obchodný názov	Rozdiel množstva	Odmietnuté množstvo	Vysvetlen..
2	E410	27101231	letecký benzín	100,000	50,000	<input checked="" type="checkbox"/>

Record: 1 Of 1

Odoslať Vysvetlenie k tovaru

Po vyplnení údajov je možné vyplnený návrh objasnenia nezrovnalosti [Odoslať].

Po podpísaní KEP bude návrh objasnenia nezrovnalostí zaslaný systému finančnej správy. Akceptované objasnenie nezrovnalosti (IE871) sa nezasiela späť odosielateľovi a zostáva prístupné len pracovníkom finančnej správy.

4.3.8. Vytvorenie oznámenia o prijatí tovaru (IE652)

Ak bola príjemcovi uložená povinnosť zdržať sa nakladania s tovarom, tak po prijatí tovaru musí bezodkladne zaslať colnému úradu oznámenie prijatia tovaru (IE652):

Projekt	SysNeD	A3008_006
Dokument	Používateľská príručka	
Referencia	SYSNED-SPD-KLIENT	Verzia 1.03

História eSD

Prijatie s eSD

Referenčné číslo eSD: 23SK2302050000000011 LRN: SKEMCSC23020500001

Odosielateľ: SK51010500001 Letisko Sliach, a.s., Sliach, Letisko Sliach

Prijemca: 520011000016 DITEC, a.s., Bratislava, Plynársená, 7/CAB

Poradové číslo miesta určenia: 1 Uložená povinnosť: 5. 2. 2023 11:40:05 Stav: Preprava akceptovaná

Načítať zoznam

Zoznam správ

Drag a column header here to group by that column.

Identifikátor zásielky	Dátum a čas vytvorenia	Typ správy
230205000535	05.02.2023 11:40:05	IE651 - Povinnosť zdržať sa nakladania s tovarom
230205000523	05.02.2023 11:38:47	IE801 - Schválený eSD/eZAD (ver.009)

Oznámenie prijatia tovaru Upozomenie / odmietnutie Správa o prijatí Zobrazit' obsah

Ak detailná história eSD obsahuje povinnosť zdržať sa nakladania s tovarom, bude k dispozícii operácia pre vytvorenie [Oznámenia prijatia tovaru]:

Oznámenie o prijatí tovaru.

Popis

Ulica

Obec

Číslo

PSČ

Odoslať

Vo formulári oznámenia je potrebné uviesť adresu miesta určenia – ulicu, číslo, obec, PSČ a prípadne aj nepovinný popis miesta vykládky tovaru.

Projekt	SysNeD	A3008_006
Dokument	Používateľská príručka	
Referencia	SYSNED-SPD-KLIENT	Verzia 1.03

Oznámenie o prijatí tovaru.

Popis:

Ulica: Číslo:

Obec: PSC:

Po vyplnení údajov je potrebné oznámenie [Odoslať].

Po podpísaní KEP bude oznámenie zaslané do systému finančnej správy. Zaslanú správu je možné vyhľadať v prehľade odoslaných dokumentov.

Prehľad odoslaných a prijatých dokumentov EMCS

Prehľad odoslaných dokumentov | Prehľad prijatých dokumentov

Dátum od: do: Predmet:

Drag a column header here to group by that column.

Identifikátor pod...	Dátum a čas prij...	Typ podania	Predmet	Stav podania	Podal
230205000721	05.02.2023 16:01:00	IE652 - Oznámenie o prijatí tov...	23SK2302050000000011	Prijaté a potvrdené	Pavol Kavický
230203001091	03.02.2023 16:52:32	IE819 - Upozornenie alebo od...	23SK23020300000000113	Prijaté a potvrdené	Pavol Kavický
230203001078	03.02.2023 16:50:19	IE837 - Objasnenie omeškania...	23SK23020300000000108	Prijaté a potvrdené	Pavol Kavický
230203000913	03.02.2023 14:59:56	IE810 - Zrušenie eSD (ver.002)	23SK23020300000000094	Prijaté a potvrdené	Pavol Kavický
230203000883	03.02.2023 14:53:51	IE815 - Návrh eSD/eZAD (ver...	SKED202302031453429...	Prijaté a potvrdené	Pavol Kavický
230203000866	03.02.2023 14:12:57	IE815 - Návrh eSD/eZAD (ver...	SKED202302031412496...	Prijaté a potvrdené	Pavol Kavický
230203000849	03.02.2023 14:09:36	IE813 - Zmena miesta určenia...	23SK23020300000000073	Prijaté a potvrdené	Pavol Kavický
230203000832	03.02.2023 13:51:27	IE815 - Návrh eSD/eZAD (ver...	SKED202302031350196...	Prijaté a potvrdené	Pavol Kavický
230203000631	03.02.2023 11:40:19	IE818 - Správa o prijatí (ver.00...	23SK2302030000000006...	Prijaté a potvrdené	Pavol Kavický
230203000349	03.02.2023 08:40:45	IE815 - Návrh eSD/eZAD (ver...	SKED202302030840368...	Prijaté a potvrdené	Pavol Kavický

Strana: z

V histórii eSD bude doplnený údaj o dátume a čase oznámeného prijatia:

Projekt	SysNeD	A3008_006
Dokument	Používateľská príručka	
Referencia	SYSNED-SPD-KLIENT	Verzia 1.03

História eSD - □ ×

Prijatie s eSD

Referenčné číslo eSD: LRN:

Odosielateľ:

Prijemca:

Poradové číslo miesta určenia: Uložená povinnosť: Stav:

Oznámené prijatie:

Zoznam správ

Drag a column header here to group by that column.

Identifikátor zásielky	Dátum a čas vytvorenia	Typ správy
230205000535	05.02.2023 11:40:05	IE651 - Povinnosť zdržať sa nakladania s tovarom
230205000523	05.02.2023 11:38:47	IE801 - Schválený eSD/eZAD (ver.009)

Po prijatí oznámenia o prijatí tovaru nebude počas nasledujúcich dvoch hodín systém finančnej správy akceptovať správu o prijatí (IE818).

Projekt	SysNeD	A3008_006
Dokument	Používateľská príručka	
Referencia	SYSNED-SPD-KLIENT	Verzia 1.03

4.4. Vytvorenie a správa eZAD

4.4.1. Vytvorenie návrhu eZAD (IE815)

4.4.1.1. Elektronický zjednodušený administratívny dokument – základné všeobecné informácie

Na prvej záložke „Elektronický zjednodušený administratívny dokument“ sú k dispozícii základné všeobecné údaje:

- Predpokladaný dátum a čas začatia prepravy (nesmie byť zadaný dátum a čas v minulosti),
- V prípade dovozu – zoznam referencií na dovozné colné deklarácie,
- A ak sa uplatnia – zoznam referencií na certifikáty potrebných pre uskutočnenie danej prepravy.

Zápis novej referencie do zoznamu dovozných colných deklarácií je možný pomocou operácie [Nová]:

Projekt	SysNeD	A3008_006
Dokument	Používateľská príručka	
Referencia	SYSNED-SPD-KLIENT	Verzia 1.03

Po zápise čísla dovoznej colnej deklarácie a jeho uložení sa zapísaný záznam zobrazí v zozname dovozných colných deklarácií:

V prípade, že preprava je označená ako dovoz a nie je uvedená žiadna colná deklarácia, alebo ak je uvedená dovozná colná deklarácia pričom preprava nie je označená ako dovoz – bude pri zozname dovozných colných deklarácií zobrazené upozornenie na túto nezrovnalosť. V prípade, že systém identifikuje nezrovnalosť v údajoch na záložke, bude nadpis danej záložky zvýraznený červenou farbou.

Podobne je realizovaná aj kontrola pravidiel pre vyplnenie ďalších položiek eZAD a následné zobrazovanie upozornenia na zistené nezrovnalosti.

Zapísané referencie na dovozné colné deklarácie je možné dvojitým kliknutím otvoriť a upravovať, alebo [Zmazať].

Zápis nového certifikátu je k dispozícii pomocou [Nový]:

Projekt	SysNeD	A3008_006
Dokument	Používateľská príručka	
Referencia	SYSNED-SPD-KLIENT	Verzia 1.03

V zázname certifikátu je potrebné vyplniť:

- Typ dokumentu – výberom z číselníka typov dokumentov,
- Identifikátor dokumentu,
- Referenciu na príslušný certifikát (napr. evidenčné číslo, číslo licencie a pod.),
- Popis rozsahu daného certifikátu.

Povinne sa vyžaduje uvedenie aspoň jedného údaju z trojice: typ dokumentu, referencia alebo popis. Identifikátor dokumentu je nepovinný údaj.

Po vyplnení údajov je potrebné záznam [Uložiť].

Projekt	SysNeD	A3008_006
Dokument	Používateľská príručka	
Referencia	SYSNED-SPD-KLIENT	Verzia 1.03

Návrh eZAD

Elektronický zjednodušený administratívny dokument | Odoslanie | Odoslaný tovar | Preprava

Dátum a čas začatia prepravy 28. 1. 2023 0:00:0

Dovozná colná deklarácia

Číslo colnej deklarácie

Record: Of 0

Nová Zmazať

Certifikát

Typ dokumentu	Identifikátor do...	Referencia
Faktúra	FA125/2023	

Record: 1 Of 1

Nový Zmazať

Odoslať

Zapísané referencie na certifikáty je možné dvojitým kliknutím otvoriť a upravovať, alebo [Zmazať].

Projekt	SysNeD	A3008_006
Dokument	Používateľská príručka	
Referencia	SYSNED-SPD-KLIENT	Verzia 1.03

4.4.1.2. Odoslanie – pôvod a miesto odoslania

Na záložke Odoslanie sú k dispozícii údaje pre identifikáciu pôvodu, odosielateľa a miesta odoslania. Povinné údaje sú vyznačené tučným písmom.

- Kód úradu príslušného pre odoslanie/odosielateľa – kód úradu je uvádzaný v medzinárodnom formáte KKXXXXXX, kde KK je kód krajiny (SK), XXXXXX je lokálny kód úradu (podľa úradu príslušného pre odosielateľa),
- Typ pôvodu odoslania, ktorý sa vyberá z možností:
 - Preprava v DVO,
 - Distribútor pohonných látok,
 - Predajca pohonných látok,
 - Spotrebiteľ pohonných látok,
 - Užívateľský podnik,
 - Preprava iným spôsobom (§31/2e),
 - Dovoz,
- Údaje odosielateľa:
 - v prípade prepravy v DVO musí byť ako odosielateľ uvedený schválený odosielateľ, pričom je potrebné vyplniť nasledujúcu sadu údajov:
 - registračné číslo,
 - názov,

Projekt	SysNeD	A3008_006
Dokument	Používateľská príručka	
Referencia	SYSNED-SPD-KLIENT	Verzia 1.03

- adresa (ulica, číslo, obec a PSČ),
 - v prípade prepravy od distribútora pohonných látok, od predajcu pohonných látok alebo od spotrebiteľa pohonných látok je odosielateľom zodpovedajúci daňový subjekt, pričom je potrebné vyplniť nasledujúcu sadu údajov:
 - evidenčné číslo,
 - názov,
 - adresa (ulica, číslo, obec a PSČ),
 - v prípade prepravy z užívateľského podniku je odosielateľom užívateľský podnik, ktorý musí byť evidovaný pre druh dane minerálny olej, pričom je potrebné vyplniť nasledujúcu sadu údajov:
 - evidenčné číslo,
 - názov,
 - adresa (ulica, číslo, obec a PSČ),
 - v prípade prepravy iným spôsobom podľa §31/2e je odosielateľom ľubovoľný daňový subjekt evidovaný pre druh dane minerálny olej, pričom je potrebné vyplniť nasledujúcu sadu údajov:
 - evidenčné číslo,
 - Názov,
 - adresa (ulica, číslo, obec a PSČ),
 - v prípade dovozu musí byť odosielateľom distribútor pohonných látok, pričom je potrebné vyplniť nasledujúcu sadu údajov:
 - evidenčné číslo,
 - Názov,
 - adresa (ulica, číslo, obec a PSČ),
- Údaje miesta odoslania sú povinné a uvádzajú sa v rozsahu:
 - názov,
 - adresa (ulica, číslo, obec a PSČ),
 - v prípade dovozu sa neuvádza miesto odoslania, ale kód úradu odoslania – prepustenia (dovozu).

Úrad odoslania - prepustenie (dovoz)
Kód úradu <input type="text"/>

Príklad vyplnenia záložky Odoslanie:

Projekt	SysNeD	A3008_006
Dokument	Používateľská príručka	
Referencia	SYSNED-SPD-KLIENT	Verzia 1.03

Návrh eZAD

Elektronický zjednodušený administratívny dokument | Odoslanie | Odoslaný tovar | Preprava

Príslušný úrad odoslania

Kód úradu SK520000

Typ pôvodu odoslania Distribútor pohonných látok

Odosielateľ

Evidenčné číslo 520012300016

Názov Ditec, a.s.

Ulica Plynárska **Číslo** 7/C

Obec Bratislava **PSC** 82107

Miesto odoslania

Názov sklad 3

Ulica Plynárska **Číslo** 9

Obec Bratislava **PSC** 82107

Odoslať

Projekt	SysNeD	A3008_006
Dokument	Používateľská príručka	
Referencia	SYSNED-SPD-KLIENT	Verzia 1.03

4.4.1.3. Odoslaný tovar

Na záložke Odoslaný tovar je k dispozícii zoznam odosielaných tovarov. V tabuľke sú zobrazované základné údaje: poradové číslo položky, kód produktu (v zmysle číselníka EMCS), kód PpKN, množstvo v mernej jednotke podľa kódu produktu a obchodný názov. Nový záznam je možné vytvoriť pomocou [Nový].

Projekt	SysNeD	A3008_006
Dokument	Používateľská príručka	
Referencia	SYSNED-SPD-KLIENT	Verzia 1.03

Tovar
— □ ×

Tovar
Balenie

Kód produktu ...

Množstvo

PpKN

Hrubá hmotnosť Kg

Vlastná hmotnosť Kg

Obchodný názov

Popis produktu

Použité daňové označenie

Záznam položky tovaru je ďalej členený na záložky detailných údajov tovaru a popisu balenia. Na záložke tovaru sú k dispozícii údaje:

- Kód produktu (zadáva sa výberom z číselníka podľa EMCS),
- Kód PpKN (plný 8-ciferný kód),
- Množstvo tovaru v mernej jednotke podľa kódu produktu (podľa druhu dane),
- Hrubá a Vlastná hmotnosť,
- Uvádza sa obchodný názov a/alebo aj bližší popis produktu,
- V prípade niektorých druhov daní sa uplatňuje daňové označenie (použitie kontrolné známky),
- Ďalšie atribúty – po zvolení príslušného kódu produktu – zodpovedajúce danému druhu dane:
 - Hustota pre minerálny olej,
 - Obsah alkoholu pre lieh, víno a pivo,
 - Obsah alkoholu, stupne Plató pre pivo a veľkosť výrobcu,
 - Veľkosť výrobcu pre pivo a lieh,
 - Ďalšie detailné údaje o pôvode a spôsobe spracovania vína
 - Osvedčenie nezávislého malého výrobcu.

Pre výber kódu produktu je k dispozícii výber zo zoznamu pomocou [...]:

Projekt	SysNeD	A3008_006
Dokument	Používateľská príručka	
Referencia	SYSNED-SPD-KLIENT	Verzia 1.03

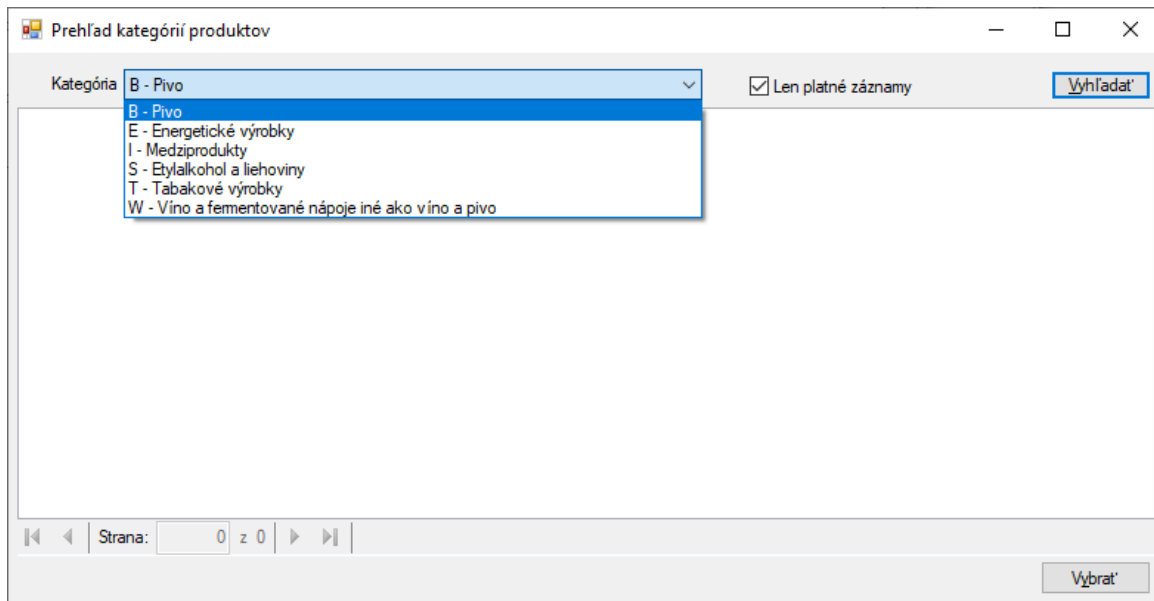

V prehľade na výber kódu produktu je možné zvoliť kategóriu a následne pomocou [Vyhľadať] zobrazíť aktuálny zoznam kódov produktov:

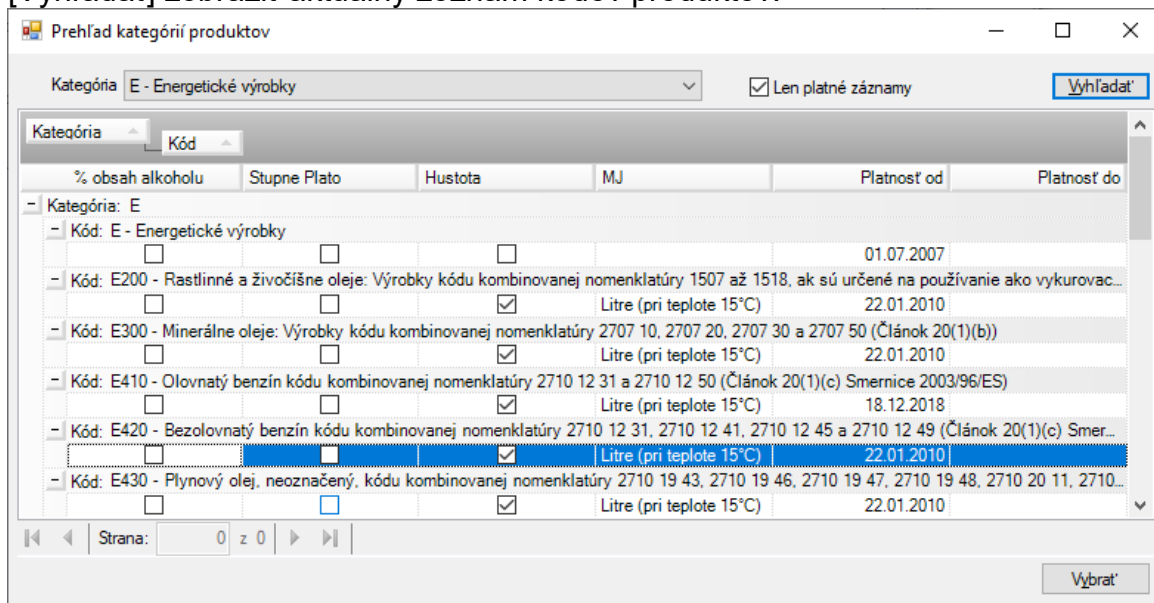

Pre jednotlivé kódy produktov sú zobrazované detailnejšie informácie o príslušnej mernej jednotke a požadovanom uvádzaní ďalších detailov (% obsah alkoholu, stupňov Plato, hustoty). Požadovaný kód produktu je po označení možné [Vybrať].

Projekt	SysNeD	A3008_006
Dokument	Používateľská príručka	
Referencia	SYSNED-SPD-KLIENT	Verzia 1.03

Tovar _ □ ×

Tovar | Balenie

Kód produktu Množstvo Litre (pri teplote 15°C)

PpKN Hrubá hmotnosť Kg Vlastná hmotnosť Kg

Obchodný názov

Popis produktu

Použité daňové označenie

Hustota kg/m³ (pri 15°C)

Určenie sadzby dane

Na základe zvoleného kódu produktu bude doplnené zadávanie ďalších detailných údajov zodpovedajúcich danej kategórii produktu.

V prípade vína sú to okrem obsahu alkoholu aj ďalšie detailné údaje:

- Kategória vína, podľa číselníka EMCS,
- Popisné označenie pôvodu,
- Určenie vinohradníckej zóny,
- V prípade kategórie vína z tretích krajín aj určenie krajiny pôvodu, výberom z číselníka krajín,
- Prípadné ďalšie doplnkové informácie pre opis tovaru:

Projekt	SysNeD	A3008_006
Dokument	Používateľská príručka	
Referencia	SYSNED-SPD-KLIENT	Verzia 1.03

Tovar
— □ ×

Tovar
Balenie

Kód produktu

Množstvo Litre (pri teplote 20°C)

PpKN

Hrubá hmotnosť Kg

Vlastná hmotnosť Kg

Obchodný názov

Popis produktu

Použité daňové označenie

Vinársky výrobok Operácia s vinárskym výrobkom

Obsah alkoholu %

Fementovaný nápoj

Kategória vína

Označenie pôvodu

Vinohradnícka zóna

Ďalšie informácie

Doba zrenia alebo vek produktu

Na samostatnej vnorenej záložke je ďalej k dispozícii vyznačenie uskutočnených operácií s vinárskym výrobkom (označené riadky sa automaticky presunú na začiatok zoznamu).

Projekt	SysNeD	A3008_006
Dokument	Používateľská príručka	
Referencia	SYSNED-SPD-KLIENT	Verzia 1.03

Tovar

Tovar | Balenie

Kód produktu W200 Množstvo 0,000 Litre (pri teplote 20°C)

PpKN Hrubá hmotnosť 0,000000 Kg Vlastná hmotnosť 0,000000 Kg

Obchodný názov

Popis produktu

Použité daňové označenie

Vinársky výrobok Operácia s vinárskym výrobkom

Vybrať	Kód	Názov
<input checked="" type="checkbox"/>	7	Výrobok získaný z inej odrody viniča, ako je uvedené v popise, bol pridaný k výrobku
<input checked="" type="checkbox"/>	9	Výrobok bol vyrobený s použitím dubových sudov
<input type="checkbox"/>	0	Výrobok neprešiel žiadnou z nasledujúcich operácií
<input type="checkbox"/>	1	Výrobok bol obohatený
<input type="checkbox"/>	2	Výrobok bol okysličený
<input type="checkbox"/>	3	Výrobok bol odkysličený
<input type="checkbox"/>	4	Výrobok bol prisladený
<input type="checkbox"/>	5	Výrobok bol alkoholizovaný na destiláciu
<input type="checkbox"/>	6	Výrobok pochádzajúci z inej geografickej oblasti, ako je uvedené v popise, bol pridaný k výrobku
<input type="checkbox"/>	8	Výrobok zberaný v inom roku, ako je uvedené v popise, bol pridaný k výrobku
<input type="checkbox"/>	10	Výrobok bol vyrobený na základe experimentálneho využitia nových vinárskych postupov
<input type="checkbox"/>	11	Vo výrobku bol čiastočne znížený obsah alkoholu

Record: 2 Of 13

Uložiť

Pre účely určenia požadovanej zábezpeky na daň pre prepravu je pre niektoré kategórie potrebné zadať aj ďalšie doplňujúce údaje.

Projekt	SysNeD	A3008_006
Dokument	Používateľská príručka	
Referencia	SYSNED-SPD-KLIENT	Verzia 1.03

Tovar _ □ ×

Tovar | Balenie

Kód produktu Množstvo Litre (pri teplote 15°C)

PpKN Hrubá hmotnosť Kg Vlastná hmotnosť Kg

Obchodný názov

Popis produktu

Použitie daňové označenie

Hustota kg/m³ (pri 15°C)

Určenie sadzby dane

- motorový benzín s biogénnou látkou do ustanoveného objemu
- motorový benzín s biogénnou látkou do ustanoveného objemu
- motorový benzín s biogénnou látkou v ustanovenom objeme a viac

V prípade minerálneho oleja je potrebné určiť typ sadzby dane, ktorá má byť pre daný tovar použitá.

Projekt	SysNeD	A3008_006
Dokument	Používateľská príručka	
Referencia	SYSNED-SPD-KLIENT	Verzia 1.03

Tovar - □ ×

Tovar | Balenie

Kód produktu Množstvo 1000 kusov

PpKN Hrubá hmotnosť Kg Vlastná hmotnosť Kg

Obchodný názov

Popis produktu

Použité daňové označenie

Index dĺžky cigariet ▾

Počet ks v balení

Cena balenia €

V prípade cigariet je pre určenie dane potrebné doplniť údaje o kategórii dĺžky cigariet, počet kusov v balení a cene balenia.

Projekt	SysNeD	A3008_006
Dokument	Používateľská príručka	
Referencia	SYSNED-SPD-KLIENT	Verzia 1.03

Tovar _ □ ×

Tovar | Balenie

Kód produktu Množstvo Litre (pri teplote 20°C)

PpKN Hrubá hmotnosť Kg Vlastná hmotnosť Kg

Obchodný názov

Popis produktu

Použité daňové označenie

Označenie pôvodu

Obsah alkoholu % Veľkosť výrobcu hl

Stupne Plato Znížená sadzba dane

Doba zrenia alebo vek produktu

V prípade piva je k dispozícii možnosť vyznačiť uplatnenie zníženej sadzby dane pre pivo z malého samostatného pivovaru.

Projekt	SysNeD	A3008_006
Dokument	Používateľská príručka	
Referencia	SYSNED-SPD-KLIENT	Verzia 1.03

Na druhej záložke je k dispozícii zoznam použitých balení. Nový záznam je možné vytvoriť pomocou [Nový]:

- Druh balenia:** A dropdown menu with a blue border and a three-dot menu icon to its right.
- Počet balení:** A text input field containing the number '0'.
- Označenie obchodnej známky:** A text input field.
- Informácia o známke:** A larger text area for additional information.
- Prepravná značka:** A text area for the shipping mark.

A blue 'Uložiť' button is located at the bottom right of the form.

Pre balenie je potrebné vyplniť druh balenia podľa číselníka EMCS a počet použitých balení (ak je podľa typu balenie počítateľné množstvo). Pre balenie je možné uviesť obchodné označenie a prípadne informácie o obchodnom označení. V prípade typu balenia s počítateľným množstvom je možné uviesť aj nulový počet balení. V tom prípade musí byť v zázname balenia doplnená aj informácia

Projekt	SysNeD	A3008_006
Dokument	Používateľská príručka	
Referencia	SYSNED-SPD-KLIENT	Verzia 1.03

o prepravnej značke. Následne musí byť vytvorený aj druhý záznam balenia, kde bude uvedený nenulový počet balení a rovnaká prepravná značka.

Zoznam druhov balenia je k dispozícii pomocou [...].

Kód	Popis	Spočítateľnosť	Platnosť od	Platnosť do
AE	aerosól	<input checked="" type="checkbox"/>	22.01.2010	
AM	ampulka, nechránená	<input checked="" type="checkbox"/>	22.01.2010	
AP	ampulka, chránená	<input checked="" type="checkbox"/>	22.01.2010	
AT	rozprašovač	<input checked="" type="checkbox"/>	22.01.2010	
BG	vrece	<input checked="" type="checkbox"/>	22.01.2010	
BL	bal, stlačený	<input checked="" type="checkbox"/>	22.01.2010	
BN	bal, nestlačený	<input checked="" type="checkbox"/>	22.01.2010	
BF	balón, nechránený	<input checked="" type="checkbox"/>	22.01.2010	
BP	balón, chránený	<input checked="" type="checkbox"/>	22.01.2010	
BR	tyč	<input checked="" type="checkbox"/>	22.01.2010	
BA	barel	<input checked="" type="checkbox"/>	22.01.2010	
BZ	tyče, v balíku/zväzku	<input checked="" type="checkbox"/>	22.01.2010	
BK	kôš	<input checked="" type="checkbox"/>	22.01.2010	
CB	pivná prepravka	<input checked="" type="checkbox"/>	22.01.2010	
BI	debna	<input checked="" type="checkbox"/>	22.01.2010	
BD	doska	<input checked="" type="checkbox"/>	22.01.2010	
BY	doska, v balíku/zväzku	<input checked="" type="checkbox"/>	22.01.2010	
BB	vreteno	<input checked="" type="checkbox"/>	22.01.2010	
BT	skrutka	<input checked="" type="checkbox"/>	22.01.2010	
BS	fľaša, nechránená, hruškovitá	<input checked="" type="checkbox"/>	22.01.2010	
BO	fľaša, nechránená, valcovitá	<input checked="" type="checkbox"/>	22.01.2010	
BV	fľaša, chránená, hruškovitá	<input checked="" type="checkbox"/>	22.01.2010	
BQ	fľaša, chránená, valcovitá	<input checked="" type="checkbox"/>	22.01.2010	

Výber druhu balenia je možný po zvolení príslušného riadku použitím [Vybrať] alebo je možné zvoliť výberové kritéria Názov a kód.

Projekt	SysNeD	A3008_006
Dokument	Používateľská príručka	
Referencia	SYSNED-SPD-KLIENT	Verzia 1.03

Prehľad číselníkov

Číselník: Druh balenia

Názov: [fľaša] Kód: [] Len platné záznamy [Vyhľadať]

Drag a column header here to group by that column.

Kód	Popis	Spočítateľnosť	Platnosť od	Platnosť do
BS	fľaša, nechránená, hruškovitá	<input checked="" type="checkbox"/>	22.01.2010	
BO	fľaša, nechránená, valcovitá	<input checked="" type="checkbox"/>	22.01.2010	
BV	fľaša, chránená, hruškovitá	<input checked="" type="checkbox"/>	22.01.2010	
BQ	fľaša, chránená, valcovitá	<input checked="" type="checkbox"/>	22.01.2010	
BC	prepravka na fľaše	<input checked="" type="checkbox"/>	22.01.2010	
FL	fľaša s úzkym hrdlom	<input checked="" type="checkbox"/>	22.01.2010	
GB	plynová fľaša	<input checked="" type="checkbox"/>	22.01.2010	
VI	fľaštička	<input checked="" type="checkbox"/>	22.01.2010	
WB	prútená fľaša	<input checked="" type="checkbox"/>	22.01.2010	

Record: 1 Of 9

[Vybrať]

Upozornenie: pri zápise názvu je potrebné dodržať správnu diakritiku, zadať je možné aj čiastočný reťazec z názvu.

Balenie

Druh balenia: BS - fľaša, nechránená, hruškovitá

Počet balení: 80

Označenie obchodnej známky: ABCD12-2023

Informácia o známke: []

Prepravná značka: []

[Uložiť]

Zapísaný záznam balenia je potrebné [Uložiť].

Projekt	SysNeD	A3008_006
Dokument	Používateľská príručka	
Referencia	SYSNED-SPD-KLIENT	Verzia 1.03

Tovar
— □ ×

Tovar

Balenie

Druh balenia	Počet balení	Označenie obchodnej známky
BS - fľaša, nechránená, hruškovitá	80	ABCD12-2023

Record: ⏪ ⏩ Of 1 ⏪ ⏩

Nový
Zmazať
Otvoriť

Uložiť

Zápis balenia pre tovar je povinný. V zozname balení je možné pridávať nové záznamy pomocou [Nový], označený už zapísaný záznam [Otvoriť] a prípadne nežiaduci záznam [Zmazať].

Projekt	SysNeD	A3008_006
Dokument	Používateľská príručka	
Referencia	SYSNED-SPD-KLIENT	Verzia 1.03

Tovar _ □ ×

Tovar | Balenie

Kód produktu ... **Množstvo** Litre (pri teplote 15°C)

PpKN **Hrubá hmotnosť** Kg **Vlastná hmotnosť** Kg

Obchodný názov

Popis produktu

Použitie daňové označenie

Hustota kg/m³ (pri 15°C)

Určenie sadzby dane

Vyplnený detailný záznam odosielaného tovaru je potrebné [Uložiť].

Projekt	SysNeD	A3008_006
Dokument	Používateľská príručka	
Referencia	SYSNED-SPD-KLIENT	Verzia 1.03

Návrh eZAD

Elektronický zjednodušený administratívny dokument | Odoslanie | Odoslaný tovar | Preprava

Poradové číslo	Kód produktu	PpKN	Množstvo	Obchodný názov
1	E420	27101245	550	benzín ABC

Record: 1 Of 1

Nový Zmazať Otvoriť

Odoslať

Uvedenie prepravovaných tovarov je povinné. V zozname tovarov je možné vytvárať [Nový] záznam, existujúci zapísaný záznam [Otvoriť] a podľa potreby dodatočne modifikovať, prípadne nežaduci záznam [Zmazať].

4.4.1.4. Preprava

Na záložke preprava sú v ďalšom detailnejšom členení na vnorené záložky zapisované údaje o preprave, príjemcovi a mieste určenia, zabezpečení prepravy, doprave, dopravnom prostriedku a organizácii dopravy.

Projekt	SysNeD	A3008_006
Dokument	Používateľská príručka	
Referencia	SYSNED-SPD-KLIENT	Verzia 1.03

Záložka Preprava:

Na záložke preprava sa uvádzajú základné údaje prepravy:

- Číslo faktúry,
- Môže byť uvedený dátum vystavenia faktúry,
- Predpokladaná doba prepravy (výberom je možné určiť dĺžku v hodinách alebo v dňoch).

Projekt	SysNeD	A3008_006
Dokument	Používateľská príručka	
Referencia	SYSNED-SPD-KLIENT	Verzia 1.03

Záložka **Určenie**:

- Typ miesta určenia:** A dropdown menu currently set to 'Daňový sklad'.
- Príjemca:** A section for the receiver, containing a 'Registračné číslo' field.
- Miesto určenia:** A section for the destination, containing a 'Registračné číslo' field, a 'Název' field, and address fields: 'Ulica', 'Číslo', 'Obec', and 'PSČ'.

A blue 'Odoslať' button is located at the bottom right of the window.

Na záložke **Určenie** je potrebné vyplniť typ miesta určenia, príjemcu a miesto určenia. Povinné údaje sú vyznačené tučným písmom.

- Typ miesta určenia sa vyberá z možností:
 - Schválený príjemca,
 - Schválený príjemca – príležitostný,
 - Distribútor pohonných látok,
 - Predajca pohonných látok,
 - Spotrebiteľ pohonných látok,
 - Užívateľský podnik,
 - Daňový sklad,
 - Preprava iným spôsobom (§31/2e),
 - Vývoz.
- V prípade schváleného príjemcu a schváleného príjemcu – príležitostného je potrebné vyplniť:
 - príjemca:
 - registračné číslo,
 - názov,
 - adresa (ulica, číslo, obec a PSČ),
 - miesto určenia:

Projekt	SysNeD	A3008_006
Dokument	Používateľská príručka	
Referencia	SYSNED-SPD-KLIENT	Verzia 1.03

- VAT alebo iný identifikátor,
- názov,
- adresa (ulica, číslo, obec a PSČ).

- V prípade distribútora pohonných látok, predajcu pohonných látok a spotrebiteľa pohonných látok je potrebné vyplniť:
 - príjemca:
 - evidenčné číslo,
 - názov,
 - adresa (ulica, číslo, obec a PSČ),
 - miesto určenia:
 - názov,
 - adresa (ulica, číslo, obec a PSČ).

Projekt	SysNeD	A3008_006
Dokument	Používateľská príručka	
Referencia	SYSNED-SPD-KLIENT	Verzia 1.03

- V prípade užívateľského podniku je potrebné zvoliť užívateľský podnik evidovaný pre druh dane minerálny olej a vyplniť údaje:
 - príjemca:
 - evidenčné číslo,
 - názov,
 - adresa (ulica, číslo, obec a PSČ),
 - miesto určenia:
 - názov,
 - adresa (ulica, číslo, obec a PSČ).

Projekt	SysNeD	A3008_006
Dokument	Používateľská príručka	
Referencia	SYSNED-SPD-KLIENT	Verzia 1.03

Návrh eZAD

Elektronický zjednodušený administratívny dokument | Odoslanie | Odoslaný tovar | **Preprava**

Preprava | Určenie | Zabezpečenie | Doprava / Dopravný prostriedok | Organizácia dopravy

Typ miesta určenia: **Užívateľský podnik**

Prijemca

Evidenčné číslo:

Názov:

Ulica: Číslo:

Obec: PSČ:

Miesto určenia

Názov:

Ulica: Číslo:

Obec: PSČ:

- V prípade daňového skladu je potrebné vyplniť:
 - príjemca:
 - registračné číslo,
 - názov,
 - adresa (ulica, číslo, obec a PSČ),
 - miesto určenia:
 - registračné číslo,
 - názov,
 - adresa (ulica, číslo, obec a PSČ).

Projekt	SysNeD	A3008_006
Dokument	Používateľská príručka	
Referencia	SYSNED-SPD-KLIENT	Verzia 1.03

Návrh eZAD

Elektronický zjednodušený administratívny dokument | Odoslanie | Odoslaný tovar | **Preprava**

Preprava | Určenie | Zabezpečenie | Doprava / Dopravný prostriedok | Organizácia dopravy

Typ miesta určenia: Daňový sklad

Prijemca

Registračné číslo:

Názov:

Ulica: Číslo:

Obec: PSČ:

Miesto určenia

Registračné číslo:

Názov:

Ulica: Číslo:

Obec: PSČ:

- V prípade prepravy iným spôsobom podľa §31/2e je potrebné zvoliť daňový subjekt registrovaný alebo evidovaný pre druh dane minerálny olej a vyplniť údaje:
 - príjemca:
 - evidenčné číslo,
 - názov,
 - adresa (ulica, číslo, obec a PSČ),
 - miesto určenia:
 - názov,
 - adresa (ulica, číslo, obec a PSČ).

Projekt	SysNeD	A3008_006
Dokument	Používateľská príručka	
Referencia	SYSNED-SPD-KLIENT	Verzia 1.03

Návrh eZAD

Elektronický zjednodušený administratívny dokument | Odoslanie | Odoslaný tovar | **Preprava**

Preprava | Určenie | Zabezpečenie | Doprava / Dopravný prostriedok | Organizácia dopravy

Typ miesta určenia: Preprava iným spôsobom (§31/2e)

Prijemca

Evidenčné číslo:

Názov:

Ulica: Číslo:

Obec: PSČ:

Miesto určenia

Názov:

Ulica: Číslo:

Obec: PSČ:

- V prípade vývozu je potrebné vyplniť:
 - príjemca:
 - EORI, VAT,
 - názov,
 - adresa (ulica, číslo, obec a PSČ).
 - Kód úradu určenia – vývozu (kód úradu je uvádzaný v medzinárodnom formáte KKXXXXXX).

Projekt	SysNeD	A3008_006
Dokument	Používateľská príručka	
Referencia	SYSNED-SPD-KLIENT	Verzia 1.03

Návrh eZAD

Elektronický zjednodušený administratívny dokument | Odoslanie | Odoslaný tovar | **Preprava**

Preprava | Určenie | Zabezpečenie | Doprava / Dopravný prostriedok | Organizácia dopravy

Typ miesta určenia **Vývoz**

Prijemca

EORI

VAT

Názov

Ulica Číslo

Obec PSČ

Úrad určenia - vývoz

Kód úradu

Projekt	SysNeD	A3008_006
Dokument	Používateľská príručka	
Referencia	SYSNED-SPD-KLIENT	Verzia 1.03

Záložka Zabezpečenie:

V prípade prepráv v DVO sa zabezpečenie vyberá nasledovne:

- Ak je typom miesta určenia schválený príjemca alebo schválený príjemca – príležitostný, tak je potrebné zvoliť „Ručí príjemca“.
- Ak je typom miesta určenia distribútor pohonných látok, predajca pohonných látok, spotrebiteľ pohonných látok, užívateľský podnik, daňový sklad, preprava iným spôsobom (§31/2e) alebo vývoz, tak sa ručenie nepožaduje, na záložke je potrebné vyznačiť „Nepožaduje sa“.

Projekt	SysNeD	A3008_006
Dokument	Používateľská príručka	
Referencia	SYSNED-SPD-KLIENT	Verzia 1.03

Záložka Doprava / Dopravný prostriedok:

Bude definovaný zoznam dopravných prostriedkov pre danú prepravu. Nový záznam je možné vytvoriť pomocou [Nový]:

V zázname dopravy je potrebné vyplniť dopravný prostriedok (podľa číselníka EMCS) a označenie dopravného prostriedku pre jeho identifikáciu. Ďalej je možné uviesť obchodné označenie a doplnkové informácie. Po zapísaní údajov je potrebné záznam [Uložiť].

Projekt	SysNeD	A3008_006
Dokument	Používateľská príručka	
Referencia	SYSNED-SPD-KLIENT	Verzia 1.03

Návrh eZAD

Elektronický zjednodušený administratívny dokument | Odoslanie | Odoslaný tovar | **Preprava**

Preprava | **Určenie** | Zabezpečenie | Doprava / Dopravný prostriedok | **Organizácia dopravy**

Dopravný prostriedok	Označenie dopravného prostriedku	Obchodná známka
2 - Vozidlo	BT454FA	AA BB

Record: 1 Of 1

Nový Zmazať Otvoriť

Odoslať

Uvedenie dopravného prostriedku je povinné. V zozname dopravných prostriedkov je možné vytvárať [Nový] záznam, existujúci zapísaný záznam [Otvoriť] a podľa potreby dodatočne modifikovať, prípadne nežiaduci záznam [Zmazať].

Projekt	SysNeD	A3008_006
Dokument	Používateľská príručka	
Referencia	SYSNED-SPD-KLIENT	Verzia 1.03

Záložka Organizácia dopravy:

Návrh eZAD

Elektronický zjednodušený administratívny dokument | Odoslanie | Odoslaný tovar | Preprava | Určenie | Zabezpečenie | Doprava / Dopravný prostriedok | Organizácia dopravy

Druh dopravy 0 - Iné

Doplnkové informácie

Organizácia dopravy Odosielateľ

Prepravca

VAT

Názov

Ulica Číslo

Obec PSC

Odoslať

Na záložke Organizácia dopravy je potrebné určiť:

- Druh dopravy (výberom z číselníka EMCS),
- Organizátora dopravy (výberom z číselníka EMCS),
- Je možné uviesť identifikačné údaje prepravcu.

V prípade, že organizátorom prepravy nie je odosielateľ alebo príjemca – je možné zapísať samostatne aj identifikačné údaje organizátora prepravy.

Projekt	SysNeD	A3008_006
Dokument	Používateľská príručka	
Referencia	SYSNED-SPD-KLIENT	Verzia 1.03

Návrh eZAD

Elektronický zjednodušený administratívny dokument | Odoslanie | Odoslaný tovar | **Preprava**

Preprava | **Určenie** | Zabezpečenie | Doprava / Dopravný prostriedok | Organizácia dopravy

Druh dopravy 3 - Cestná preprava

Doplňkové informácie

Organizácia dopravy Vlastník tovaru

Organizátor dopravy

VAT

Názov

Ulica **Číslo**

Obec **PSC**

Prepravca

VAT

Názov

Ulica **Číslo**

Obec **PSC**

Odoslať

Projekt	SysNeD	A3008_006
Dokument	Používateľská príručka	
Referencia	SYSNED-SPD-KLIENT	Verzia 1.03

4.4.1.5. Odoslanie návrhu eZAD

Po vyplnení relevantných údajov na všetkých záložkách je možné návrh eZAD [Odoslať].

V prípade, že systém identifikuje nezrovnalosť v údajoch na niektorej záložke, bude nadpis danej záložky zvýraznený červenou farbou. Pri položke so zistenou nezrovnalosťou voči pravidlám bude zobrazené upozornenie na túto nezrovnalosť.

Projekt	SysNeD	A3008_006
Dokument	Používateľská príručka	
Referencia	SYSNED-SPD-KLIENT	Verzia 1.03

Návrh eZAD

Elektronický zjednodušený administratívny dokument | Odoslanie | Odoslaný tovar | Preprava

Príslušný úrad odoslania

Kód úradu

Typ pôvodu odoslania

Odosielateľ

Registračné číslo

Názov

Ulica Číslo

Obec PSČ

Miesto odoslania

Názov

Ulica Číslo

Obec PSČ

Odosielanú správu je potrebné podpísať:

Projekt	SysNeD	A3008_006
Dokument	Používateľská príručka	
Referencia	SYSNED-SPD-KLIENT	Verzia 1.03

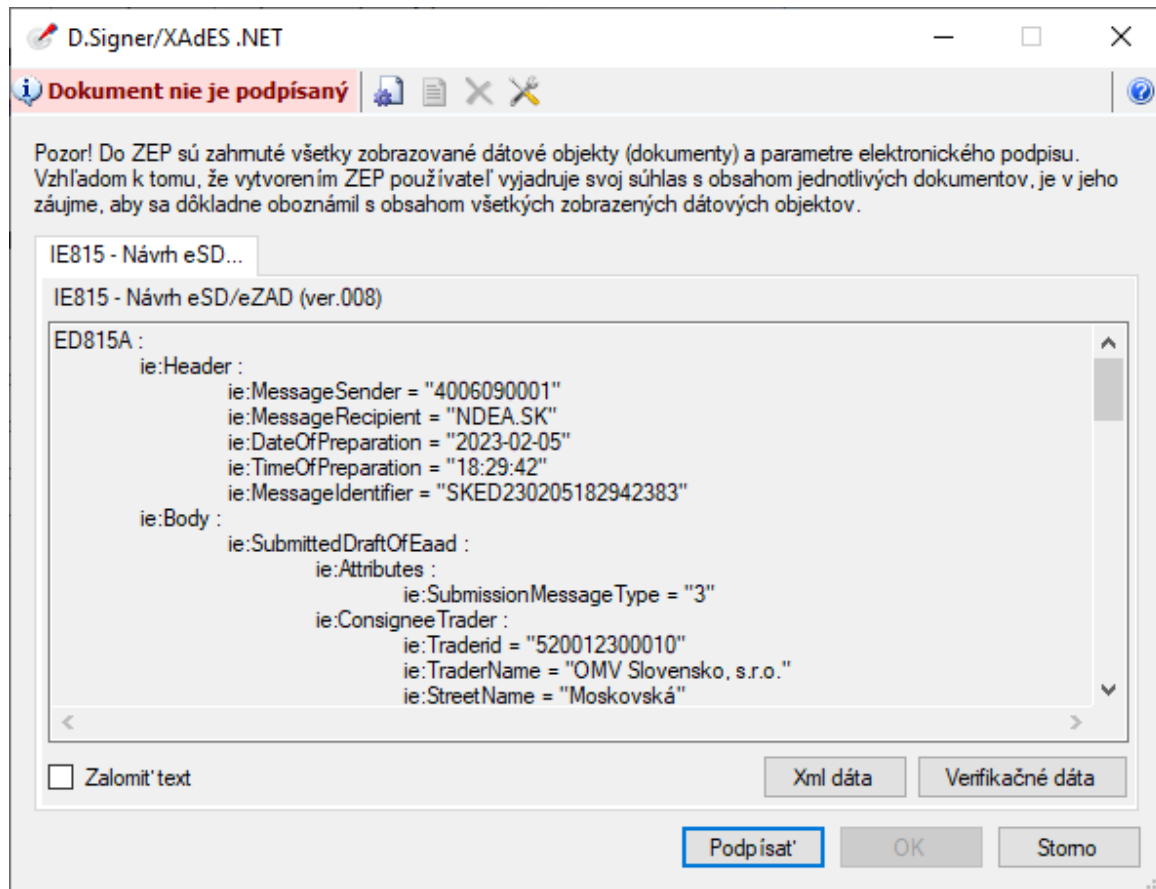

Po podpísaní sa stav dokumentu zmení na podpísaný.

Projekt	SysNeD	A3008_006
Dokument	Používateľská príručka	
Referencia	SYSNED-SPD-KLIENT	Verzia 1.03

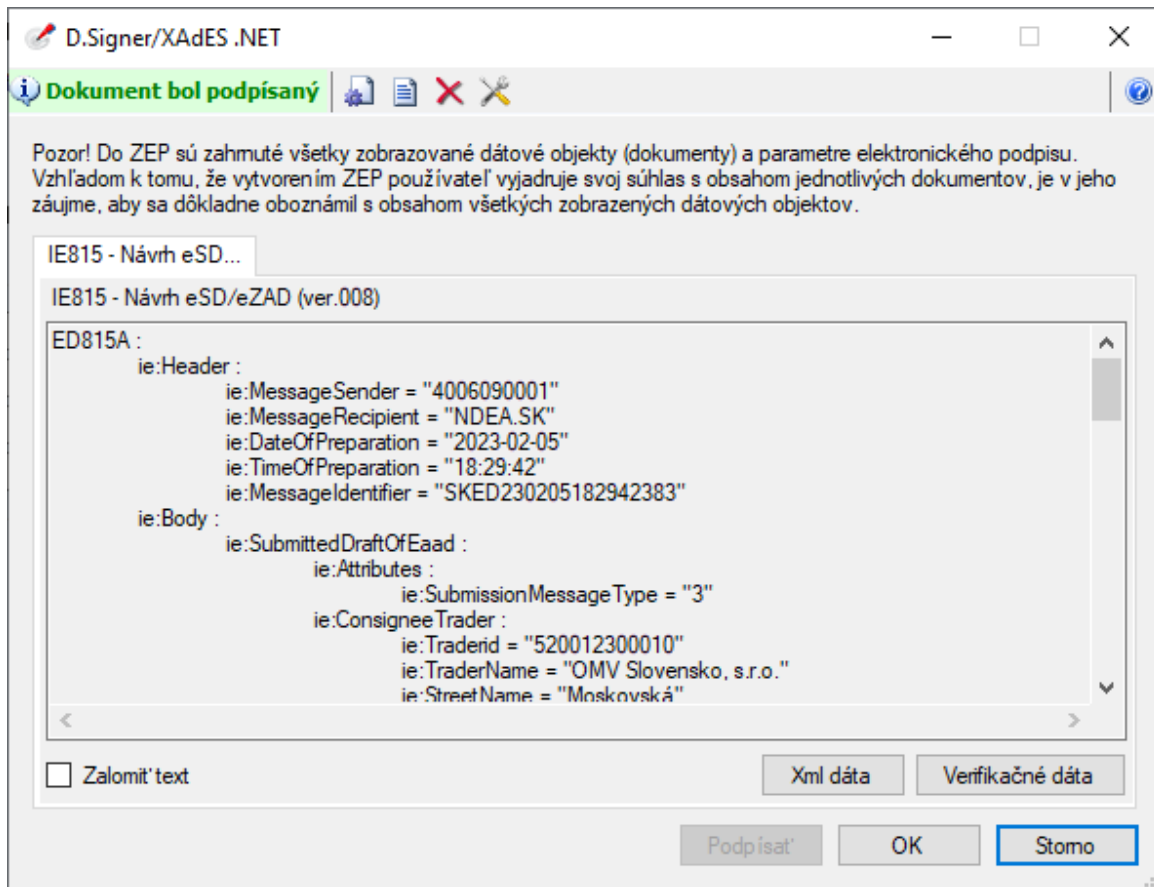

Po potvrdení [Ok] sa dokument odošle, pričom sa zobrazí oznam:

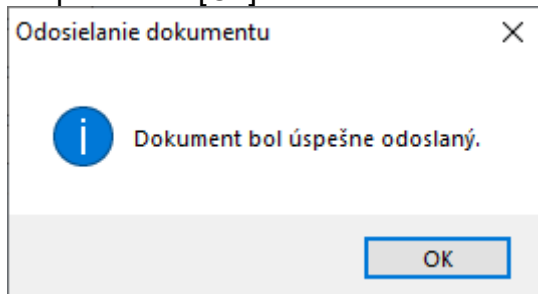

Po podpísaní KEP bude návrh eZAD zaslaný systému finančnej správy. Po akceptovaní, systém finančnej správy odosielateľovi návrh potvrdí spätným zaslaním akceptovaného eZAD (IE801).

Projekt	SysNeD	A3008_006
Dokument	Používateľská príručka	
Referencia	SYSNED-SPD-KLIENT	Verzia 1.03

Prehľad odoslaných a prijatých dokumentov EMCS

Prehľad odoslaných dokumentov | Prehľad prijatých dokumentov

Dátum od do Predmet

Identifikátor zásielky	Dátum a čas vytvorenia	Typ zásielky
- Predmet: 23SK230205000000005P7		
230205000836	05.02.2023 18:32:13	IE801 - Schválený eSD/eZAD (ver.009)
- Predmet: 23SK23020500000000048		
230205000630	05.02.2023 13:45:40	IE801 - Schválený eSD/eZAD (ver.009)
- Predmet: 23SK23020500000000032		
230205000539	05.02.2023 11:41:58	IE818 - Správa o prijatí (ver.002)
230205000531	05.02.2023 11:39:47	IE801 - Schválený eSD/eZAD (ver.009)
- Predmet: 23SK23020500000000027		
230205000527	05.02.2023 11:39:28	IE801 - Schválený eSD/eZAD (ver.009)
- Predmet: 23SK23020500000000011		
230205000535	05.02.2023 11:40:05	IE651 - Povinnosť zdržať sa nakladania s tovarom
230205000523	05.02.2023 11:38:47	IE801 - Schválený eSD/eZAD (ver.009)

Strana: z

4.4.2. Vytvorenie návrhu zmeny miesta určenia (IE813)

V prípade, že je eZAD v stave Preprava akceptovaná alebo Čiastočne odmietnutý tovar, odosielateľ môže, resp. musí (pre doposlanie neprijatého tovaru) zmeniť miesto určenia prepravy.

Pri zápise zmeny miesta určenia sa zaznamenáva niektorá z nasledujúcich zmien:

- Zmena príjemcu, v návrhu zmeny miesta určenia sa menia údaje príjemcu,
- Zmena len miesta určenia, v návrhu zmeny miesta určenia sa menia údaje miesta určenia.

V rámci zápisu zmeny miesta určenia je možné zmeniť aj niektoré ďalšie parametre prepravy.

Projekt	SysNeD	A3008_006
Dokument	Používateľská príručka	
Referencia	SYSNED-SPD-KLIENT	Verzia 1.03

História eZAD

Odoslanie s eZAD

Referenčné číslo eZAD: 23SK23020500000005P7 LRN: SKED20230205182942364

Odosielateľ: 520012300016 DITEC, a.s., Bratislava, Plynársená 7/CAB

Prijemca: 520012300010 OMV Slovensko, s.r.o., Bratislava, Moskovská 13

Poradové číslo miesta určenia: 1 Stav: Preprava akceptovaná

Načítať zoznam

Zoznam správ

Drag a column header here to group by that column.

Identifikátor zásielky	Dátum a čas vytvorenia	Typ správy
230205000836	05.02.2023 18:32:13	IE801 - Schválený eSD/eZAD (ver.009)

Detailná tlač Tlač Návrh eZAD Zmena miesta určenia Zrušenie prepravy Zobrazit' obsah

Odosielateľ má v rámci detailného prehľadu stavu eZAD k dispozícii operáciu [Zmena miesta určenia].

Projekt	SysNeD	A3008_006
Dokument	Používateľská príručka	
Referencia	SYSNED-SPD-KLIENT	Verzia 1.03

Zmena miesta určenia

Preprava | Určenie | Zabezpečenie | Doprava / Dopravný prostriedok | Organizácia dopravy

Číslo faktúry fa-89/2023

Dátum vyhotovenia faktúry . . .

Doba prepravy 5 hodín

Odoslať

Formulár pre zápis zmeny miesta určenia obsahuje predvyplnené údaje z poslednej zapísanej prepravy pre dané eZAD. Jednotlivé údaje prepravy sú členené na samostatné záložky s údajmi o preprave, príjemcovi a mieste určenia.

Projekt	SysNeD	A3008_006
Dokument	Používateľská príručka	
Referencia	SYSNED-SPD-KLIENT	Verzia 1.03

Záložka Preprava:

Zmena miesta určenia

Preprava | Určenie | Zabezpečenie | Doprava / Dopravný prostriedok | Organizácia dopravy

Číslo faktúry fa-89/2023

Dátum vyhotovenia faktúry . . .

Doba prepravy 5 hodín

Odoslať

Na záložke prepravy je možné zmeniť údaje:

- Číslo faktúry,
- Dátum vyhotovenia faktúry (nepovinný údaj),
- Doba prepravy (v hodinách alebo v dňoch).

Projekt	SysNeD	A3008_006
Dokument	Používateľská príručka	
Referencia	SYSNED-SPD-KLIENT	Verzia 1.03

Záložka Určenie:

Na záložke Určenie je možné zmeniť:

- Typ miesta určenia,
- Identifikačné údaje príjemcu a miesta určenia podľa typu miesta určenia.

Pre zmenu typu miesta určenia platia nasledujúce pravidlá:

- Ak Typ pôvodu odoslania = Schválený odosielateľ, tak
 - Ak bol v predchádzajúcej preprave Typ miesta určenia = Schválený príjemca, tak bude ponúkaný typ miesta určenia:
 - Schválený príjemca,
 - Návrat do miesta odoslania,
 - Ak bol v predchádzajúcej preprave Typ miesta určenia = Schválený príjemca – príležitostný, tak bude ponúkaný typ miesta určenia:
 - Schválený príjemca – príležitostný,
 - Návrat do miesta odoslania,
- Ak Typ pôvodu odoslania = Distribútor pohonných látok, tak bude ponúkaný typ miesta určenia:
 - Distribútor pohonných látok,
 - Predajca pohonných látok,
 - Spotrebiteľ pohonných látok,

Projekt	SysNeD	A3008_006
Dokument	Používateľská príručka	
Referencia	SYSNED-SPD-KLIENT	Verzia 1.03

- Užívateľský podnik,
- Vývoz,
- Daňový sklad
- Ak Typ pôvodu odoslania = Dovoz, tak bude ponúkaný typ miesta určenia:
 - Distribútor pohonných látok,
 - Predajca pohonných látok,
 - Spotrebiteľ pohonných látok,
 - Užívateľský podnik,
- Ak Typ pôvodu odoslania = Užívateľský podnik, tak bude ponúkaný typ miesta určenia:
 - Užívateľský podnik (musí sa uviesť ten istý daňový subjekt ako odosielateľ),
 - Daňový sklad,
- Ak Typ pôvodu odoslania = Spotrebiteľ pohonných látok, tak bude ponúkaný typ miesta určenia:
 - Spotrebiteľ pohonných látok (musí sa uviesť ten istý daňový subjekt ako odosielateľ),
 - Daňový sklad,
- Ak Typ pôvodu odoslania = Predajca pohonných látok, tak bude ponúkaný typ miesta určenia:
 - Predajca pohonných látok (musí sa uviesť ten istý daňový subjekt ako odosielateľ),
 - Daňový sklad.

Projekt	SysNeD	A3008_006
Dokument	Používateľská príručka	
Referencia	SYSNED-SPD-KLIENT	Verzia 1.03

Záložka Zabezpečenie:

Zabezpečenie nie je možné zmeniť.

Projekt	SysNeD	A3008_006
Dokument	Používateľská príručka	
Referencia	SYSNED-SPD-KLIENT	Verzia 1.03

Záložka Doprava / Dopravný prostriedok:

Spôsob naloženia	Označenie	Obchodná známka
2 - Vozidlo	BT774AA	

At the bottom of the window, there is a record navigation bar showing "Record: 1 Of 1" and buttons for "Nový", "Zmazať", "Otvoriť", and "Odoslať".

Na záložke dopravy a dopravných prostriedkov je možné doplniť, zmazať alebo modifikovať záznamy dopravných prostriedkov (viď. popis prepravy a miesta určenia pri vytváraní návrhu eZAD).

Projekt	SysNeD	A3008_006
Dokument	Používateľská príručka	
Referencia	SYSNED-SPD-KLIENT	Verzia 1.03

Záložka Organizácia dopravy:

Na záložke organizácie dopravy je možné zmeniť:

- Druh dopravy podľa číselníka,
- Určenie organizátora dopravy,
- Identifikačné údaje organizátora dopravy, ak nie je zvoleným organizátorom dopravy odosielateľ alebo príjemca,
- Identifikačné údaje prepravcu.

Po vyplnení údajov týkajúcich sa nového miesta určenia je možné vyplnený návrh zmeny miesta určenia [Odoslať].

Po podpísaní KEP bude návrh zmeny miesta určenia zaslaný systému finančnej správy. Ak tento návrh spĺňa formálne náležitosti, tak bude akceptovaný a systém finančnej správy ako odpoveď zašle akceptovanú zmenu miesta určenia (IE813).

4.4.3. Vytvorenie návrhu zrušenia prepravy (IE810)

Zrušenie prepravy je povolené v prípade eZAD len pri SK – SK prepravách, okrem situácie, kedy preprava prebieha medzi schváleným odosielateľom a schváleným príjemcom (tam pre tento účel slúži návrat do miesta odoslania).

V prípade, že tovar neopustil priestory odosielateľa a existuje dôvod na neuskutočnenie prepravy, odosielateľ môže použiť zrušenie prepravy.

Projekt	SysNeD	A3008_006
Dokument	Používateľská príručka	
Referencia	SYSNED-SPD-KLIENT	Verzia 1.03

História eZAD

Odoslanie s eZAD

Referenčné číslo eZAD: 24SK24012900000013P0 LRN: SKEMCSC24012900062

Odosielateľ: 520012300016 DITEC, a.s., Bratislava, Plynársená, 7/CAB

Prijemca: 520011400003 JAKOL, s.r.o., Bratislava, Pri šajbách, 3

Poradové číslo miesta určenia: 1 Stav: Preprava akceptovaná

Načítať zoznam

Zoznam správ

Drag a column header here to group by that column.

Identifikátor zásielky	Dátum a čas vytvorenia	Typ správy
240129000102	29.01.2024 15:11:44	IE801 - Schválený eSD/eZAD (ver.010)

Návrh eZAD Detailná tlač Tlač Zmena miesta určenia Zrušenie prepravy Zobrazit' obsah

V rámci detailného prehľadu stavu eSD, ak je preprava v stave akceptovaná, bude k dispozícii operácia pre [Zrušenie prepravy].

Zrušenie prepravy

Dôvod zrušenia: 0 - Iné

Doplnkové informácie:

- 1 - Preklep
- 2 - Obchodná transakcia prerušená
- 3 - Duplikát e-SD
- 4 - Preprava sa nezačala v deň odoslania
- 0 - Iné

Odoslať

V rámci zrušenia prepravy sa uvádza len dôvod zrušenia výberom z číselníka. Po zvolení relevantného dôvodu zrušenia je potrebné návrh zrušenia prepravy [Odoslať]. Po podpísaní KEP bude návrh zrušenia prepravy zaslaný systému finančnej správy. Ak tento návrh spĺňa formálne náležitosti, tak bude akceptovaný a systém finančnej správy zašle ako odpoveď akceptované zrušenie prepravy (IE810).

Projekt	SysNeD	A3008_006
Dokument	Používateľská príručka	
Referencia	SYSNED-SPD-KLIENT	Verzia 1.03

4.4.4. Vytvorenie návrhu objasnenia omeškania (IE837)

V prípade omeškania zaslania správy o prijatí na základe predpokladaného času prepravy zašle systém finančnej správy príjemcovi aj odosielateľovi upozornenie na omeškanie (IE802):

- Referenčné číslo eZAD: 23SK23020500000009P8
- LRN: SKEMCSC23020500044
- Odosielateľ: 520011800005 SLOVNAFT, a.s., Bratislava, Včie hrdlo 1
- Prijemca: 520012300016 DITEC, a.s., Bratislava, Plynárska 7/CAB
- Poradové číslo miesta určenia: 1
- Stav: Preprava akceptovaná

Below this is a 'Zoznam správ' (Message List) table:

Identifikátor zásielky	Dátum a čas vytvorenia	Typ správy
230205001010	05.02.2023 19:33:05	IE802 - Pripomenka časového limitu
230205000986	05.02.2023 19:30:45	IE801 - Schválený eSD/eZAD (ver.009)

At the bottom of the window, there are buttons: 'Upozornenie / odmietnutie', 'Správa o prijatí', 'Objasnenie omeškania', and 'Zobrazit' obsah'.

Ak detailná história eZAD obsahuje pripomienku časového limitu, bude k dispozícii operácia pre vytvorenie [Objasnenia omeškania]:

Vo formulári pre objasnenie omeškania je potrebné uviesť dôvod omeškania podľa číselníka:

Projekt	SysNeD	A3008_006
Dokument	Používateľská príručka	
Referencia	SYSNED-SPD-KLIENT	Verzia 1.03

Následne je možné uviesť aj detailnejšie zdôvodnenie v rámci doplnkových informácií:

Zapísané objasnenie omeškania je potrebné [Odoslať].

Po podpísaní KEP bude návrh objasnenia omeškania zaslaný systému finančnej správy. Ak tento návrh spĺňa formálne náležitosti, tak bude akceptovaný a systém finančnej správy zašle ako odpoveď akceptované objasnenie omeškania (IE837).

Projekt	SysNeD	A3008_006
Dokument	Používateľská príručka	
Referencia	SYSNED-SPD-KLIENT	Verzia 1.03

História eZAD

Prijatie s eSD

Referenčné číslo eZAD: LRN:

Odosielateľ:

Prijemca:

Poradové číslo miesta určenia: Stav:

Zoznam správ

Drag a column header here to group by that column.

Identifikátor zásielky	Dátum a čas vytvorenia	Typ správy
230205001023	05.02.2023 19:35:57	IE837 - Objasnenie omeškania (ver.002)
230205001010	05.02.2023 19:33:05	IE802 - Pripomenka časového limitu
230205000986	05.02.2023 19:30:45	IE801 - Schválený eSD/eZAD (ver.009)

4.4.5. Vytvorenie návrhu upozornenia alebo odmietnutia prijatia (IE819)

Upozornenie alebo odmietnutie prijatia umožňuje príjemcovi ešte pred doručením tovaru reagovať na situáciu, ak obsah zásielky nezodpovedá objednávke, prípadne zásielku vôbec neočakáva. Prijemca vytvára návrh upozornenia alebo odmietnutia prijatia, v ktorom uvedenú prepravu úplne odmieta alebo len upozorňuje na nezrovnalosti. Ak bude návrh odoslaný ako odmietnutie, stav prepravy sa zmení na Odmietnuté prijatie. Pri zaslaní upozornenia zostane stav Preprava akceptovaná.

Projekt	SysNeD	A3008_006
Dokument	Používateľská príručka	
Referencia	SYSNED-SPD-KLIENT	Verzia 1.03

História eZAD

Prijatie s eSD

Referenčné číslo eZAD: 23SK230205000000008P5 LRN: SKEMCSC23020500040

Odosielateľ: 520011800005 SLOVNAFT, a.s., Bratislava, Vlčie hrdlo 1

Prijemca: 520012300016 DITEC, a.s., Bratislava, Plynárenská 7/CAB

Poradové číslo miesta určenia: 1 Stav: Preprava akceptovaná

Načítať zoznam

Zoznam správ

Drag a column header here to group by that column.

Identifikátor zásielky	Dátum a čas vytvorenia	Typ správy
230205000573	05.02.2023 19:28:37	IE301 - Schválený eSD/eZAD (ver 009)

Detailná tlač Tlač Upozornenie / odmietnutie Správa o prijatí Zobrazit' obsah

V rámci detailného prehľadu stavu eZAD, ak je preprava v stave akceptovaná, bude k dispozícii operácia [Upozornenie/ odmietnutie].

Upozornenie alebo odmietnutie prijatia

Stav odmietnutia

Odmietnutie prijatia Dátum upozornenia: 5. 2. 2023

Dôvody odmietnutia

Vybrať	Kód	Názov
<input type="checkbox"/>	0	Iné
<input type="checkbox"/>	1	Prijatý e-SD sa netýka prijemcu
<input type="checkbox"/>	2	Výrobky nesúhlasia s objednávkou
<input type="checkbox"/>	3	Množstvo nesúhlasí s objednávkou

Doplňkové informácie

Odoslať

Projekt	SysNeD	A3008_006
Dokument	Používateľská príručka	
Referencia	SYSNED-SPD-KLIENT	Verzia 1.03

Ak chce príjemca odmietnuť prijatie eZAD vo formulári je potrebné začiarknuť Odmietnutie prijatia a povinne vybrať minimálne 1 z dôvodov odmietnutia v tabuľke. Pri upozornení je určenie dôvodov odmietnutia nepovinné. Nie je možné zoznam zobrazených dôvodov odmietnutia dopĺňať, hodnoty v zozname zodpovedajú položkám z centrálne spravovaného číselníka a sú pre všetky krajiny EÚ rovnaké. Ďalej sa zadáva povinná položka Dátum upozornenia.

Upozornenie alebo odmietnutie prijatia

Stav odmietnutia

Odmietnutie prijatia Dátum odmietnutia 5. 2. 2023

Dôvod odmietnutia

Vybrať	Kód	Názov
<input type="checkbox"/>	0	Iné
<input type="checkbox"/>	1	Prijatý e-SD sa netýka príjemcu
<input checked="" type="checkbox"/>	2	Výrobky nesúhlasia s objednávkou
<input type="checkbox"/>	3	Množstvo nesúhlasí s objednávkou

Doplňkové informácie

Odoslať

Po vyplnení údajov je možné vyplnený návrh upozornenia alebo odmietnutia prijatia [Odoslať].

Po podpísaní KEP bude návrh upozornenia alebo odmietnutia prijatia zaslaný systému finančnej správy. Ak tento návrh spĺňa formálne náležitosti, tak bude akceptovaný a systém finančnej správy zašle ako odpoveď akceptované upozornenie alebo odmietnutie prijatia (IE819).

Projekt	SysNeD	A3008_006
Dokument	Používateľská príručka	
Referencia	SYSNED-SPD-KLIENT	Verzia 1.03

História eZAD - □ ×

Prijatie s eSD

Referenčné číslo eZAD LRN

Odosielateľ

Prijemca

Poradové číslo miesta určenia Stav

Zoznam správ

Drag a column header here to group by that column.

Identifikátor zásielky	Dátum a čas vytvorenia	Typ správy
230205001036	05.02.2023 19:39:18	IE819 - Upozornenie alebo odmietnutie eSD (ver.004)
230205000978	05.02.2023 19:28:37	IE801 - Schválený eSD/eZAD (ver.009)

4.4.6. Vytvorenie správy o prijatí (IE818)

Po prijatí tovaru sa očakáva vytvorenie správy o prijatí.

Projekt	SysNeD	A3008_006
Dokument	Používateľská príručka	
Referencia	SYSNED-SPD-KLIENT	Verzia 1.03

História eZAD

Prijatie s eSD

Referenčné číslo eZAD: 23SK23020500000010P0 LRN: SKEMCSC23020500048

Odosielateľ: 520011800005 SLOVNAFT, a.s., Bratislava, Vlčie hrdlo 1

Prijemca: 520012300016 DITEC, a.s., Bratislava, Plynárenská 7/CAB

Poradové číslo miesta určenia: 1 Stav: Preprava akceptovaná

Načítať zoznam

Zoznam správ

Drag a column header here to group by that column.

Identifikátor zásielky	Dátum a čas vytvorenia	Typ správy
230205000994	05.02.2023 19:31:23	IE801 - Schválený eSD/eZAD (ver.009)

Detailná tlač Tlač Upozomenie / odmietnutie Správa o prijatí Zobrazit' obsah

V rámci detailného prehľadu stavu eZAD, ak je preprava v stave akceptovaná, bude k dispozícii operácia [Správa o prijatí].

Správa o prijatí

Stav prijatia: Prijatie akceptované a vyhovujúce Dátum prijatia: 5. 2. 2023

Doplnkové informácie

Pora...	Kód...	PpKN	Množstvo	Obchodný názov	Rozdiel množstva	Odmietnuté množstvo
1	E420	27101245	5 000,000	EVO 95		
2	E430	27102011	5 000,000	EVO Diesel		

Record: 1 Of 2

Otvoriť Odoslať

Projekt	SysNeD	A3008_006
Dokument	Používateľská príručka	
Referencia	SYSNED-SPD-KLIENT	Verzia 1.03

Formulár pre zápis správy o prijatí je predvyplnený údajmi z eZAD (IE801). Vypĺňajú sa údaje:

- Stav prijatia – globálny stav správy o prijatí:
 - ⇒ Prijatie akceptované a vyhovujúce – príjemca prevzal tovar a nezistil žiadne nezrovnalosti,
 - ⇒ Prijatie akceptované, avšak nevyhovujúce – príjemca prevzal tovar, ale zistil nezrovnalosti (chýbajúce množstvo alebo prebytok),
 - ⇒ Prijatie odmietnuté – príjemca odmieta prevziať tovar (je potrebné uviesť dôvod odmietnutia, je možné uviesť zistené nezrovnalosti),
 - ⇒ Prijatia sčasti odmietnuté – príjemca odmieta prevziať časť tovaru (je potrebné uviesť odmietnuté množstvo a dôvod odmietnutia pre odmietnuté tovary, resp. ich časti, je možné uviesť zistené nezrovnalosti),
- Dátum prijatia,
- Doplnkové informácie – podľa potreby, najmä v prípade nezrovnalostí alebo odmietnutia,
- V zozname tovarov daného eZAD je následne podľa stavu prijatia možné detailnejšie uviesť prípadné zistené nezrovnalosti, odmietnuté množstvo a zdôvodnenie odmietnutia.

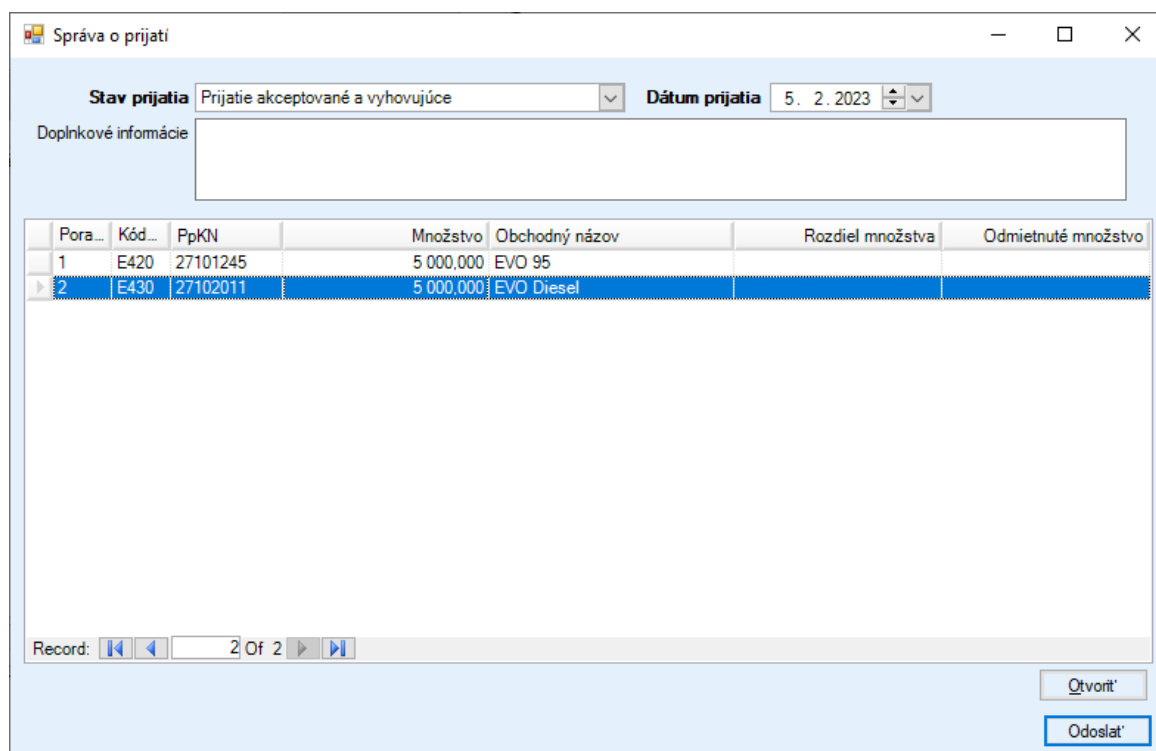

Zobraziť detaily pre zvolený tovar a podľa potreby doplniť informácie o nezrovnalostiach a/alebo odmietnutí je možné pre zvolený tovar pomocou [Otvoriť]:

Projekt	SysNeD	A3008_006
Dokument	Používateľská príručka	
Referencia	SYSNED-SPD-KLIENT	Verzia 1.03

Prijatý tovar - 2. — □ ×

Tovar | Balenie | Dôvod odmietnutia

Kód produktu

PpKN

Hrubá hmotnosť Kg

Vlastná hmotnosť Kg

Obchodný názov

Popis produktu

Použité daňové označenie

Hustota kg/m³ (pri 15°C)

Zistený rozdiel Litre (pri teplote 15°C)

Odmietnuté množstvo Litre (pri teplote 15°C)

Množstvo Litre (pri teplote 15°C)

Na záložke Tovar sú zobrazené detailné údaje o prepravovanom tovare podľa eZAD (IE801). K dispozícii je možnosť zapísať zistené nezrovnalosti – Zistený rozdiel – pričom chýbajúce množstvo sa uvádza so znamienkom „-“. V prípade čiastočného odmietnutia je k dispozícii možnosť zapísať odmietnuté množstvo.

Projekt	SysNeD	A3008_006
Dokument	Používateľská príručka	
Referencia	SYSNED-SPD-KLIENT	Verzia 1.03

Prijatý tovar - 2.

Tovar | Balenie | **Dôvod odmietnutia**

Kód produktu 

PpKN

Hrubá hmotnosť Kg

Vlastná hmotnosť Kg

Obchodný názov

Popis produktu

Použitie daňové označenie

Hustota kg/m³ (pri 15°C)

Zistený rozdiel - prebytok Litre (pri teplote 15°C)

Odmietnuté množstvo Litre (pri teplote 15°C)

Množstvo Litre (pri teplote 15°C)

Projekt	SysNeD	A3008_006
Dokument	Používateľská príručka	
Referencia	SYSNED-SPD-KLIENT	Verzia 1.03

Prijatý tovar - 2.

Tovar Balenie Dôvod odmietnutia

Druh balenia	Počet	Označenie obchodnej známky	Shipp...	Descr...	Coun...
TY - nádrž, valcovitá	1				

Record: 1 Of 1

Otvoriť

Uložiť

Na záložke Balenie je uvedený rozpis balenia podľa eZAD, s možnosťou detailného zobrazenia zvoleného záznamu pomocou [Otvoriť]:

Balenie

Druh balenia TY - nádrž, valcovitá

Počet balení 1

Označenie obchodnej známky

Informácia o známke

Prepravná značka

Na ďalšej záložke Dôvod odmietnutia je možné detailne zapísať dôvod odmietnutia.

Projekt	SysNeD	A3008_006
Dokument	Používateľská príručka	
Referencia	SYSNED-SPD-KLIENT	Verzia 1.03

V prípade viacerých dôvodov bude vytvorený príslušný počet záznamov. K dispozícii je možnosť vytvoriť [Nový] záznam dôvodu odmietnutia, [Zmazať] existujúci záznam, a [Otvoriť] existujúci záznam na zobrazenie detailov alebo modifikáciu.

V detailnom zázname sa uvádza dôvod odmietnutia podľa číselníka a prípadné doplňkové informácie.

Projekt	SysNeD	A3008_006
Dokument	Používateľská príručka	
Referencia	SYSNED-SPD-KLIENT	Verzia 1.03

Dôvod odmietnutia

Dôvod: 3 - Poškodený tovar

Doplnkové informácie: detaily poškodenia

Uložiť

Po zápise detailov dôvodu odmietnutia je potrebné záznam [Uložiť].

Prijatý tovar - 2.

Tovar | Balenie | Dôvod odmietnutia

Dôvod odmietnutia	Dôvod odmietnutia info
3 - Poškodený tovar	detaily poškodenia

Record: 1 Of 1

Nový Zmazať Otvoriť

Uložiť

Projekt	SysNeD	A3008_006
Dokument	Používateľská príručka	
Referencia	SYSNED-SPD-KLIENT	Verzia 1.03

Prijatý tovar - 2.

Tovar | Balenie | Dôvod odmietnutia

Kód produktu 

PpKN

Hrubá hmotnosť Kg

Vlastná hmotnosť Kg

Obchodný názov

Popis produktu

Použitie daňové označenie

Hustota kg/m³ (pri 15°C)

Zistený rozdiel - prebytok Litre (pri teplote 15°C)

Odmietnuté množstvo Litre (pri teplote 15°C)

Množstvo Litre (pri teplote 15°C)

Po vyplnení všetkých relevantných údajov k tovaru je potrebné záznam tovaru [Uložiť].

Projekt	SysNeD	A3008_006
Dokument	Používateľská príručka	
Referencia	SYSNED-SPD-KLIENT	Verzia 1.03

Správa o prijatí

Stav prijatia: Prijatie sčasti odmietnuté | Dátum prijatia: 6. 2. 2023

Doplnkové informácie

Pora...	Kód...	PpKN	Množstvo	Obchodný názov	Rozdiel množstva	Odmietnuté množstvo
1	E420	27101245	5 000,000	EVO 95		
2	E430	27102011	5 000,000	EVO Diesel	500,000	300,000

Record: 2 Of 2

Otvoriť | Odoslať

Po vyplnení údajov je potrebné správu o prijatí [Odoslať].

Po podpísaní KEP bude správa odoslaná do systému finančnej správy. Odosielaná správa je návrhom správy o prijatí. Ak tento návrh spĺňa formálne náležitosti, bude akceptovaný a systém finančnej správy zašle ako potvrdenie schválenú správu o prijatí (IE818).

4.4.7. Vytvorenie návrhu objasnenia nezrovnalosti (IE871)

Ak správa o prijatí obsahuje úbytky/prebytky, odosielateľ a/alebo príjemca môže zaslať objasnenie nezrovnalosti. Vysvetlenie sa očakáva v prípadoch, ak odosielateľ zaslal tovar, ktorý nezodpovedá obsahu eZAD, ak príjemca obdržal časť chýbajúceho tovaru až po odoslaní správy o prijatí a tiež pri úbytkoch, ktoré nastali počas prepravy.

Projekt	SysNeD	A3008_006
Dokument	Používateľská príručka	
Referencia	SYSNED-SPD-KLIENT	Verzia 1.03

História eZAD

Prijatie s eSD

Referenčné číslo eZAD: 23SK23020500000011P2 LRN: SKEMCSC23020500052

Odosielateľ: 520011800005 SLOVNAFT, a.s., Bratislava, Vlčie hrdlo 1

Prijemca: 520012300016 DITEC, a.s., Bratislava, Plynárenská 7/CAB

Poradové číslo miesta určenia: 1 Stav: Čiastočne odmietnutý tovar

Načítať zoznam

Zoznam správ

Drag a column header here to group by that column.

Identifikátor zásielky	Dátum a čas vytvorenia	Typ správy
230205001044	05.02.2023 19:49:51	IE818 - Správa o prijatí (ver.002)
230205001002	05.02.2023 19:31:47	IE801 - Schválený eSD/eZAD (ver.009)

Objasnenie nezrovnalostí Tlač Zobrazit' obsah

Odosielateľ alebo príjemca má v rámci detailného prehľadu stavu eZAD k dispozícii operáciu [Objasnenie nezrovnalosti].

Objasnenie nezrovnalostí od príjemcu

Dátum analýzy: 2. 2023

Vysvetlenie

Zoznam tovarov

Poradové...	Kód prod...	PpKN	Obchodný názov	Rozdiel množstva	Odmietnuté množstvo	Vysvetlen...
2	E430	27102011	EVO Diesel	500,000	200,000	<input type="checkbox"/>

Record: 1 Of 1

Odoslať Vysvetlenie k tovaru

Projekt	SysNeD	A3008_006
Dokument	Používateľská príručka	
Referencia	SYSNED-SPD-KLIENT	Verzia 1.03

Vo formulári pre objasnenie nezrovnalosti je potrebné uviesť povinný Dátum analýzy, nepovinne zapísať celkové vysvetlenie a tiež nepovinne zapísať vysvetlenie k jednotlivým tovarovým položkám.

Po označení tovaru v zobrazenom zozname tovarov je k dispozícii operácia [Vysvetlenie k tovaru].

Vysvetlenie k tovaru - 2.

Kód produktu

PpKN

Hrubá hmotnosť Kg

Množstvo odoslané

Vlastná hmotnosť Kg

Aktuálne množstvo

Obchodný názov

Popis produktu

Vysvetlenie

Vo vysvetlení ku konkrétnemu tovaru je možné zadať Aktuálne množstvo a Vysvetlenie.

Pomocou [Prijatý tovar] je možné informatívne otvoriť nemodifikovateľný záznam zobrazeného tovaru v eZAD:

Projekt	SysNeD	A3008_006
Dokument	Používateľská príručka	
Referencia	SYSNED-SPD-KLIENT	Verzia 1.03

Prijatý tovar - 1.

Tovar | Balenie | Dôvod odmietnutia

Kód produktu

PpKN

Hrubá hmotnosť Kg

Vlastná hmotnosť Kg

Obchodný názov

Popis produktu

Použité daňové označenie

Hustota kg/m³ (pri 15°C)

Zistený rozdiel - prebytok Litre (pri teplote 15°C)

Odmietnuté množstvo Litre (pri teplote 15°C)

Množstvo Litre (pri teplote 15°C)

Po vyplnení požadovaných položiek vo Vysvetlení k tovaru je možné záznam [Uložiť] alebo [Zrušiť]:

Vysvetlenie k tovaru - 2.

Kód produktu

PpKN

Hrubá hmotnosť Kg

Vlastná hmotnosť Kg

Obchodný názov

Popis produktu

Vysvetlenie

Množstvo odoslané

Aktuálne množstvo

Po uložení sa záznam Vysvetlenia k tovaru zatvorí a v Objasnení nezrovnalosti bude mať príslušný tovar začiarknuté Zvolené vysvetlenie.

Projekt	SysNeD	A3008_006
Dokument	Používateľská príručka	
Referencia	SYSNED-SPD-KLIENT	Verzia 1.03

Objasnenie nezrovnalostí od príjemcu

Dátum analýzy: 5. 2. 2023

Vysvetlenie:

Zoznam tovarov

Poradové...	Kód prod...	PpKN	Obchodný názov	Rozdiel množstva	Odmietnuté množstvo	Vysvetlen...
2	E430	27102011	EVO Diesel	500,000	200,000	<input checked="" type="checkbox"/>

Record: 1 Of 1

Po vyplnení údajov je možné vyplnený návrh objasnenia nezrovnalosti [Odoslať]. Po podpísaní KEP bude návrh objasnenia nezrovnalostí zaslaný systému finančnej správy. Akceptované objasnenie nezrovnalosti (IE871) sa nezasiela späť odosielateľovi a zostáva prístupné len pracovníkom finančnej správy.

4.4.8. Vytvorenie oznámenia o prijatí tovaru (IE652)

Ak bola príjemcovi uložená povinnosť zdržať sa nakladania s tovarom, tak po prijatí tovaru musí bezodkladne zaslať colnému úradu oznámenie prijatia tovaru (IE652):

Projekt	SysNeD	A3008_006
Dokument	Používateľská príručka	
Referencia	SYSNED-SPD-KLIENT	Verzia 1.03

História eZAD

Prijatie s eSD

Referenčné číslo eZAD: LRN:

Odosielateľ:

Prijemca:

Poradové číslo miesta určenia: Uložená povinnosť: Stav:

Zoznam správ

Drag a column header here to group by that column.

Identifikátor zásielky	Dátum a čas vytvorenia	Typ správy
240211000180	11.02.2024 17:17:18	IE651 - Povinnosť zdržať sa nakladania s tovarom
240211000176	11.02.2024 17:14:59	IE801 - Schválený eSD/eZAD (ver.010)

Ak detailná história eZAD obsahuje povinnosť zdržať sa nakladania s tovarom, bude k dispozícii operácia pre vytvorenie [Oznámenia prijatia tovaru]:

Oznámenie o prijatí tovaru.

Popis:

Ulica: Číslo:

Obec: PSČ:

Vo formulári oznámenia je potrebné uviesť adresu miesta určenia – ulicu, číslo, obec, PSČ a prípadne aj nepovinný popis miesta vykládky tovaru.

Projekt	SysNeD	A3008_006
Dokument	Používateľská príručka	
Referencia	SYSNED-SPD-KLIENT	Verzia 1.03

Oznámenie o prijatí tovaru.

Popis: Zadný vchod pri čerpacej stanici

Ulica: Prístavná Číslo: 6

Obec: Bratislava PSC: 82102

Po vyplnení údajov je potrebné oznámenie [Odoslať].

Po podpísaní KEP bude oznámenie zaslané do systému finančnej správy. Zaslanú správu je možné vyhľadať v prehľade odoslaných dokumentov.

Prehľad odoslaných a prijatých dokumentov EMCS

Prehľad odoslaných dokumentov | Prehľad prijatých dokumentov

Dátum od: piatok, 9. februára do: nedeľa, 11. február Predmet:

Drag a column header here to group by that column.

Identifikátor pod...	Dátum a čas prij...	Typ podania	Predmet	Stav podania	Podal
240211000184	11.02.2024 17:52:51	IE652 - Oznámenie o prijatí tov...	24SK240211000000011...	Prijaté a potvrdené	Ján Vydra
240209000389	09.02.2024 16:33:49	IE815 - Návrh eSD/eZAD (ver...	SKED202402091633123...	Prijaté a potvrdené	Ján Vydra
240209000158	09.02.2024 11:41:36	IE815 - Návrh eSD/eZAD (ver...	SKED202402091141311...	Prijaté a potvrdené	Ján Vydra
240209000149	09.02.2024 11:41:01	IE815 - Návrh eSD/eZAD (ver...	SKED202402091140552...	Prijaté a potvrdené	Ján Vydra

Strana: 1 z 1

V histórii eZAD bude doplnený údaj o dátume a čase oznámeného prijatia:

Projekt	SysNeD	A3008_006
Dokument	Používateľská príručka	
Referencia	SYSNED-SPD-KLIENT	Verzia 1.03

História eZAD

Prijatie s eSD

Referenčné číslo eZAD: LRN:

Odosielateľ:

Prijemca:

Poradové číslo miesta určenia: Uložená povinnosť: Stav:

Oznámené prijatie:

Zoznam správ

Drag a column header here to group by that column.

Identifikátor zásielky	Dátum a čas vytvorenia	Typ správy
240211000180	11.02.2024 17:17:18	IE651 - Povinnosť zdržať sa nakladania s tovarom
240211000176	11.02.2024 17:14:59	IE801 - Schválený eSD/eZAD (ver.010)

Po prijatí oznámenia o prijatí tovaru nebude počas nasledujúcich dvoch hodín systém finančnej správy akceptovať správu o prijatí (IE818).

4.4.9. Vytvorenie oznámenia skutočného množstva (IE879)

Odosielateľ, ktorým je distribútor pohonných látok, má v prípade zistenia rozdielu medzi odoslaným množstvom pohonných látok uvedeným v eZAD a skutočným odoslaným množstvom, k dispozícii možnosť vytvoriť oznámenie skutočného množstva (IE879):

Projekt	SysNeD	A3008_006
Dokument	Používateľská príručka	
Referencia	SYSNED-SPD-KLIENT	Verzia 1.03

História eZAD

Odoslanie s eZAD

Referenčné číslo eZAD LRN

Odosielateľ

Prijemca

Poradové číslo miesta určenia Stav

Zoznam správ

Drag a column header here to group by that column.

Identifikátor zásielky	Dátum a čas vytvorenia	Typ správy
▶ 240621000225	21.06.2024 15:00:03	IE801 - Schválený eSD/eZAD (ver.010)

Operáciu [Oznámenie skutočného množstva] má odosielateľ – distribútor pohonných látok k dispozícii vždy, bez ohľadu na stav prepravy.

Projekt	SysNeD	A3008_006
Dokument	Používateľská príručka	
Referencia	SYSNED-SPD-KLIENT	Verzia 1.03

Oznámenie skutočného množstva

Pora...	Kód...	PpKN	Obchodný názov	Množstvo	Oznámené skutočné m...	Odchýlka
1	E420	27101231	benzín 95	10,000		
2	E420	27101241	benzín abc	20,000		
3	E420	27101245	benzín super 95	100,000		
4	E470	27101962	ropný olej abc	50,000		

Record: 3 Of 4

Otvoriť
Odoslať

Označený záznam tovaru v zobrazenom zozname tovarov je možné [Otvoriť]:

Odoslaný tovar - 3.

Tovar **Balenie**

Kód produktu

PpKN

Hrubá hmotnosť Kg

Vlastná hmotnosť Kg

Množstvo Litre (pri teplote 15°C)

Oznámené skutočné množstvo Litre (pri teplote 15°C)

Odchýlka oznámeného skutočného množstva Litre (pri teplote 15°C)

Obchodný názov

Popis produktu

Použité daňové označenie

Hustota kg/m³ (pri 15°C)

Uložiť

Projekt	SysNeD	A3008_006
Dokument	Používateľská príručka	
Referencia	SYSNED-SPD-KLIENT	Verzia 1.03

V zázname tovaru je možné zadať Oznamené skutočné množstvo a následne systém automaticky vypočíta odchýlku oznameného skutočného množstva voči pôvodne uvedenému odoslanému množstvu a percento tejto odchýlky:

Odoslaný tovar - 3.

Tovar **Balenie**

Kód produktu

PpKN

Hrubá hmotnosť Kg

Vlastná hmotnosť Kg

Množstvo Litre (pri teplote 15°C)

Oznámené skutočné množstvo Litre (pri teplote 15°C)

Odchýlka oznameného skutočného množstva – prebytok 20,00 % Litre (pri teplote 15°C)

Obchodný názov

Popis produktu

Použitie daňové označenie

Hustota kg/m³ (pri 15°C)

Zapísanú hodnotu oznameného skutočného množstva je potrebné [Uložiť]:

Projekt	SysNeD	A3008_006
Dokument	Používateľská príručka	
Referencia	SYSNED-SPD-KLIENT	Verzia 1.03

Oznámenie skutočného množstva

Pora...	Kód...	PpKN	Obchodný názov	Množstvo	Oznámené skutočné m...	Odchýlka
1	E420	27101231	benzín 95	10,000		
2	E420	27101241	benzín abc	20,000		
3	E420	27101245	benzín super 95	100,000	120,000	20,000
4	E470	27101962	ropný olej abc	50,000		

Record: 3 Of 4

Otvoriť
Odoslať

Následne sa v tabuľke tovarov pri uvedenom tovare zobrazí zapísaná hodnota skutočného množstva.

Po zapísaní skutočných množstiev pre dotknuté tovary je možné vyplnený návrh oznámenia skutočného množstva [Odoslať].

Po podpísaní KEP bude návrh oznámenia zaslaný systému finančnej správy. Ak tento návrh spĺňa formálne náležitosti, bude akceptovaný a systém finančnej správy zašle ako potvrdenie schválené oznámenie skutočného množstva (IE879).

Poznámka: Správu oznámenie skutočného množstva je možné zaslať opakovane, pričom platí, že sú evidované len údaje uvedené v poslednej odoslanej správe.