Daňový úrad Trenčín
K dolnej stanici 22, 911 33 Trenčín

Informácie o dražbe

Daňový úrad Trenčín na základe zákona č. 563/2009 Z. z. o správe daní (daňový poriadok) a o zmene a doplnení niektorých zákonov (ďalej len "Daňový poriadok") zverejnil na úradnej tabuli správcu dane

d r a ž o b n ú v y h l á š k u
na predaj nehnuteľnosti.

Predmetom dražby je:

záhrada s výmerou 1882 m2, nachádzajúca sa v katastrálnom území Horná Ves, obec Horná ves v okrese Prievidza. Pozemok sa nachádza v tichej okrajovej časti obce s priaznivou konfiguráciou terénu, situovaný mimo zastavaného územia obce Horná Ves. Jedná sa o obytné a rekreačné územie. Z hľadiska tvaru ide o pravidelný pozemok prevažne obdĺžnikového tvaru s priemernou šírkou 18,8 m a dĺžkou približne 100 m. K parcele nie je zabezpečený prístup z verejnej komunikácie a zároveň sa na pozemku nenachádzajú žiadne inžinierske siete. Pozemok je pokrytý trávou a náletovými drevinami. V okolí sa nachádzajú lúky, rodinné domy a ich záhrady.

Spoluvlastnícky podiel: 1/1

Dátum konania dražby: 20.08.2026

Miesto konania dražby: DÚ Trenčín, pobočka Partizánske, Makarenkova 213/1, 958 01 Partizánske, zasadačka z boku DÚ.

Čas konania dražby: 10:00 hod.

Vyvolávacia cena: 49.600,00 EUR (slovom: štyridsaťdeväťtisícšesťsto eur)**,** ktorá je najnižším podaním.

Obhliadka nehnuteľnosti: Obhliadka nehnuteľnosti sa uskutoční po predchádzajúcom individuálnom telefonickom dohovore so správcom dane na tel. č. +421 918 903 995, resp. +421 918 903 188. Telefonickú požiadavku o obhliadku nehnuteľnosti je možné vykonať maximálne do 31.7.2026.

Ďalšie informácie o predmete, prípadne priebehu dražby môžete získať osobne v kancelárii č. 104 na Daňovom úrade Trenčín alebo telefonicky na t. č. +421 918 903 995, +421 918 903 188.

Odkaz na dražobnú vyhlášku v Obchodnom vestníku:

Obchodný vestník-dražobná vyhláška

QR kód pre dražobnú zábezpeku:

PAY by square

Fotodokumentácia

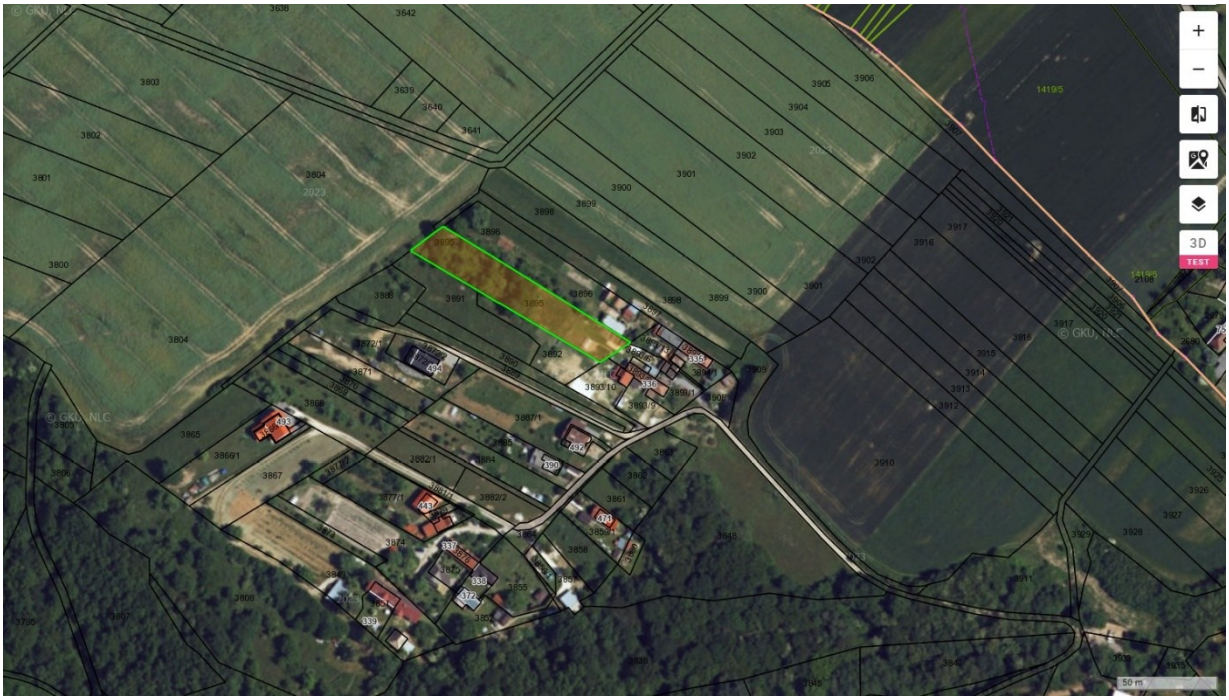

3D
TEST
50 m
1419/5
3638
3642
3803
3639
3640
3641
3802
3804
3905
3906
3904
3903
3902
3901
3900
3899
3898
3896
3895
3888
3891
3892
3897
3893/13
3893/6
3893/7
3893/10
3893/9
3893/1
3894/1
3909
3908
3872/1
3872/2
3871
3870
3869
3868
3865
3866/1
3867
3887/1
3885
3882/1
3884
3882/2
3877/1
3877/2
3873
3874
3849
3851
3875
3852
3855
3857
3858
3859/1
3861
3862
3863
3848
3910
3911
3912
3913
3914
3915
3916
3917
3921
3920
3926
3927
3928
3929
2108
2679
2680
3808
3807
3805
3806