

Postup podania žiadosti o registráciu do osobitnej úpravy dane OSS a IOSS v zmysle § 68a (Úprava mimo Únie), § 68b (Úprava pre Úniu) a § 68c (Úprava pre dovoz) zákona č. 222/2004 Z. z. o dani z pridanej hodnoty v znení účinnom od 1.7.2021 pre zdaniteľné osoby, na ktoré sa vzťahuje a aj nevzťahuje povinnosť doručovať písomnosti elektronicky v zmysle § 13 ods. 5 a 6 a § 14 zákona č. 563/2009 Z. z. daňového poriadku v z.n.p.

V prípade, že daňový subjekt sa rozhodne pre uplatňovanie osobitnej úpravy dane OSS alebo IOSS, podáva oznámenie – žiadosť o registráciu k osobitnej úprave uplatňovania dane nasledovne:

1. ak má povinnosť doručovať písomnosti elektronicky, prihlási sa na internetovej stránke finančnej správy (www.financnasprava.sk) do svojej Osobnej internetovej zóny (cez ID a heslo alebo prostredníctvom eID alebo KEP-om), kde v časti Katalóg formulárov/Správa daní/Daň z pridanej hodnoty

The image shows two screenshots of the website www.financnasprava.sk. The top screenshot displays the main navigation bar with the 'Príhlásenie' (Login) button highlighted by a red arrow. Below the navigation bar is a search bar and a section titled 'PRIDAJTE SA K NĀM!' (Join Us) with three columns of links for different user groups: 'Podnikatelia a organizácie', 'Občania', and 'Odborná verejnosť'. The bottom screenshot shows the 'Spôsob prihlásenia' (Login Method) section, which lists three options: 'Identifikátor a heslo', 'Kvalifikovaný elektronický podpis (KEP)', and 'Občiansky preukaz s elektronickým ťpom (eID)'. A 'Spať' (Back) button is visible at the bottom left of this section.

vyhľadá a vyplní príslušný elektronický formulár, a to:

- **Žiadosť o registráciu pre uplatňovanie osobitnej úpravy pre Úniu, oznámenie zmeny údajov (REGOSS_EU) pre registráciu pre OSS**, ktorá sa týka:
 - **tuzemského poskytovateľa služieb**, ktorý poskytuje služby nezdaniteľným osobám s miestom dodania určeným § 16 zákona o DPH v členskom štáte, v ktorom poskytovateľ nie je usadený,
 - **tuzemského dodávateľa tovaru na diaľku**, ktorý dodáva tovar zákazníkovi neidentifikovaným k DPH, do členských štátov, v ktorom dodávateľ nie je usadený,

- **tuzemského prevádzkovateľa elektronického komunikačného rozhrania**, ktorý síce nie je priamym dodávateľom tovaru, ale vo svojej podstate uľahčuje dodávanie tovaru na diaľku „pôvodným“ dodávateľom, a z tohto dôvodu sa považuje za dodávateľa tovaru na diaľku, **ak „pôvodný“ dodávateľ nie je usadený v EÚ**,

Poznámka: poskytovatelia služieb, dodávatelia tovaru a prevádzkovatelia elektronického rozhrania, ktorí sú usadení v EÚ, majú povinnosť sa pre OSS zaregistrovať v členskom štáte, v ktorom sú usadení, a uvedené osoby, ktoré sú usadené mimo EÚ, majú formulár REGOSS_EU dvojjazyčne sprístupnený v anglickej verzii internetovej stránky finančnej správy – viac v nasledujúcom bode 2.,

- **Žiadosť o registráciu zdaniteľnej osoby bez sprostredkovateľa alebo zastúpenej sprostredkovateľom pre uplatňovanie osobitnej úpravy pre dovoz, oznámenie zmeny (REGOSS_IM_ZO) pre registráciu pre IOSS**, ktorá sa týka:

- **tuzemského dodávateľa tovaru na diaľku** s hodnotou tovaru v zásielke do 150 eur, ktorý je zasielaný alebo prepravovaný - dovážaný do EÚ z územia tretích štátov pre zákazníkov – osoby k DPH neidentifikované,
- **tuzemského prevádzkovateľa elektronického komunikačného rozhrania**, ktorý síce nie je priamym dodávateľom tovaru, ale vo svojej podstate uľahčuje dodávanie tovaru na diaľku pôvodnému vyššie uvedenému dodávateľovi tovaru, a z tohto dôvodu sa považuje za dodávateľa tovaru na diaľku,
- **tuzemského sprostredkovateľa**, ktorý je poverenou osobou len na podávanie daňových priznaní k IOSS a úhrady platieb DPH z predaja tovaru na diaľku s hodnotou v zásielke do 150 eur, ktorý je dovážaný z tretích krajín zákazníkom z EÚ dodávateľom tovaru na diaľku alebo prevádzkovateľom elektronického rozhrania, ktorí **nie sú usadení v EÚ**, a to v ich mene a na ich účet.

Upozornenie: tuzemský sprostredkovateľ pred tým, ako bude registrovať k IOSS dodávateľov alebo prevádzkovateľov, ktorí nie sú usadení v EÚ, musí sa sám zaregistrovať ako sprostredkovateľ k IOSS,

Poznámka: poskytovatelia služieb, dodávatelia tovaru a prevádzkovatelia elektronického rozhrania, ktorí sú usadení v EÚ, majú povinnosť sa pre OSS zaregistrovať v členskom štáte, v ktorom sú usadení, a uvedené osoby, ktoré sú usadené mimo EÚ, majú formulár REGOSS_IM_ZO dvojjazyčne sprístupnený v anglickej verzii internetovej stránky finančnej správy – viac v nasledujúcom bode 2.,

- **Žiadosť o registráciu sprostredkovateľa pre uplatňovanie osobitnej úpravy pre dovoz, oznámenie zmeny údajov (REGOSS_IS_SP) pre registráciu pre IOSS**, ktorá sa týka **tuzemského sprostredkovateľa**, ktorý je poverenou osobou len na registráciu, podávanie daňových priznaní k IOSS a úhrady platieb DPH z predaja tovaru na diaľku s hodnotou tovaru v zásielke do 150 eur, ktorý je dovážaný z tretích krajín zákazníkom z EÚ dodávateľom tovaru na diaľku alebo prevádzkovateľom elektronického rozhrania, ktorí **nie sú usadení v EÚ**, a to v ich mene a na ich účet,

- **Žiadosť o registráciu pre uplatňovanie osobitnej úpravy mimo Únie, oznámenie zmeny údajov (REGOSS_NONEU) pre registráciu pre OSS**, ktorá sa týka výlučne **poskytovateľov služieb usadených mimo EÚ**, ktorí poskytujú služby nezdaniteľným osobám s miestom dodania určeným § 16 zákona o DPH na území EÚ.

Poznámka: poskytovatelia služieb, ktorí sú usadení mimo EÚ, majú formulár REGOSS_NONEU dvojjazyčne sprístupnený v anglickej verzii internetovej stránky finančnej správy – viac v nasledujúcom bode 2..

Príklad vyplňania žiadosti o registráciu pre OSS - formulár REGOSS_EU:

Žiadosť o registráciu pre uplatňovanie osobitnej úpravy pre Úniu/ oznámenie zmeny údajov	
<input type="radio"/> Žiadosť o registráciu (Registration request)	
<input type="radio"/> Oznámenie zmeny údajov (Change of information notification)	
<input type="radio"/> Fyzická osoba (Natural person)	
<input type="radio"/> Právnická osoba (Legal person)	
Identifikačné údaje (Identification)	
<input type="checkbox"/> Skupina na účely DPH (VAT Group)	IČ DPH (VAT identification number)
<input type="checkbox"/> Elektronické rozhranie (Electronic Interface)	DIČ (ak nie je k dispozícii IČ DPH) (Tax reference number)
Meno (First name)	Priezvisko (Last name)
Rodné číslo	Dátum narodenia (Date of birth)
Obchodný názov spoločnosti (The company name)	
Obchodné meno spoločnosti, ak sa líši od názvu spoločnosti (The business name of the company, if different from the company name)	
IČO pridelené v tuzemsku	IČO, ak bolo pridelené v zahraničí
Krajina, v ktorej máte sídlo svojej ekonomickej činnosti, ak sa nenachádza v EÚ (The country in which you have your place of business, if not in the EU)	
<input type="checkbox"/> Dodávam tovar zo Slovenskej republiky (Supplying goods from the Slovak Republic)	
<input type="checkbox"/> Mám prevádzkareň v Slovenskej republike (I have an establishment in Slovak Republic)	
Kontaktné údaje zdaniteľnej osoby (Contact information)	
Adresa trvalého pobytu alebo sídla (Full postal address)	
Ulica (Street)	Súpisné číslo / Orientačné číslo (Number/Number)
PSČ, ak existuje (Post Code, if exists)	Mesto (City) *
Štát (Country) *	
E-mail (E-mail address) *	Telefónne číslo (Telephone number) *
Web stránka (Website) *	
Kontaktná osoba (Contact person)	

Tuzemská zdaniteľná osoba má niektoré údaje predvyplnené, dopĺňa chýbajúce údaje (napr. mesto a štát, v ktorom má sídlo) a ostatné povinné údaje (sú označené červenou hviezdikou) musí vyplniť. V prípade nedostatočného/nesprávneho vyplnenia formulára bude tuzemská

zdaniteľná osoba o tejto skutočnosti informovaná už pri vyplňovaní formulára prostredníctvom podfarbenia príslušného poľa formulára a hlášky (chyba =červený text / upozornenie = oranžový text).

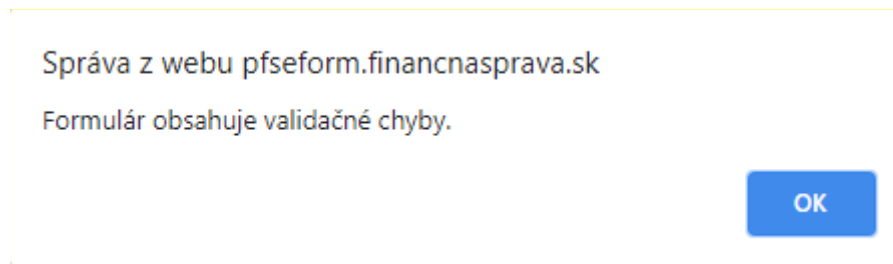

Kontaktne údaje zdaniteľnej osoby (Contact information)

Adresa trvalého pobytu alebo sídla (Full postal address)

Ulica (Street)	<input type="text"/>	Súpisné číslo / Orientačné číslo (Number/Number)	<input type="text"/> / <input type="text"/>
PSČ, ak existuje (Post Code, if exists)	<input type="text"/>	Mesto (City) *	<input type="text"/>
Štát (Country) *	<input type="text"/>		
E-mail (E-mail address) *	<input type="text"/>	Telefónne číslo (Telephone number) *	<input type="text"/>
Web stránka (Website) *	<input type="text"/>		

Kontaktná osoba (Contact person)

Oslovenie (Title)	<input type="text"/>	Meno (First name) *	<input type="text"/>
Stredné meno (Middle name)	<input type="text"/>	Priezvisko (Last name) *	<input type="text"/>

Bankové informácie (Bank Account Information)

IBAN (IBAN number) *	<input type="text"/>	BIC (BIC number)	<input type="text"/>
----------------------	----------------------	------------------	----------------------

Jedna z položiek 'Žiadosť o registráciu (Registration request)' alebo 'Oznámenie zmeny údajov (Change of information notification)' musí byť označená
Jedna z položiek 'Fyzická osoba (Natural person)' alebo 'Právnická osoba (Legal person)' musí byť označená
Položka 'Obchodný názov spoločnosti (The company name)' musí byť vyplnená, ak je vyplnená položka 'Právnická osoba (Legal person)'
Položka 'Mesto (City)' musí byť vyplnená
Položka 'Štát (Country)' musí byť vyplnená
Položka 'E-mail (E-mail address)' musí byť vyplnená
Položka 'Telefónne číslo (Telephone number)' musí byť vyplnená
Položka 'Web stránka (Website)' musí byť vyplnená
Položka 'Meno (First name)' musí byť vyplnená

Po správnom vyplnení formulára je potrebné formulár **“Podpísať KEP-om”** a následne **“Podat’ podpísané KEP-om”** alebo **“Podpísať a podat’ EZ-ou”** - ak má žiadateľ uzatvorenú so správcom dane písomnú dohodu o elektronickom doručovaní (funkcie formulára - tlačidlá sú na ľavej strane formulára).

V prípade, že žiadateľ si chce formulár vytlačiť, použije funkciu formulára **“Vytlačiť formulár”** – tlačidlo na ľavej strane formulára.

Poznámka: pri tlači formulára sa nepoužíva tlač prostredníctvom funkcie webového prehliadača.

V prípade, že žiadateľ si chce formulár vytlačiť, použije funkciu formulára **“Vytlačiť formulár”** – tlačidlo na ľavej strane formulára.

Poznámka: pri tlači formulára sa nepoužíva tlač prostredníctvom funkcie webového prehliadača.

2. ak nemá povinnosť doručovať písomnosti elektronicky (pozn.: týka sa to prevažne zahraničných dodávateľov tovaru na diaľku alebo prevádzkovateľov elektronických rozhraní), na internetovej stránke finančnej správy (www.financnasprava.sk):

- a) postupuje najskôr podľa príručky (návodu) “[Registrácia a prihlásenie používateľa OSS](#)“, ktorá je zverejnená na internetovej stránke finančnej správy v časti Rýchle odkazy – Príručky a návody,
- b) a po úspešnom zriadení elektronickej komunikácie pre OSS, pokračuje v podaní žiadosti o registráciu k OSS – vyplnením príslušného elektronického formulára tak, ako je vyššie uvedené v bode 1..

Upozornenie: tuzemský sprostredkovateľ pred tým, ako bude registrovať pre IOSS dodávateľov alebo prevádzkovateľov, ktorí nie sú usadení v EÚ, musí sa sám zaregistrovať ako sprostredkovateľ k IOSS, a to spôsobom, ako je uvedené v bode 1..

Poznámka: poskytovatelia služieb, dodávatelia tovaru a prevádzkovatelia elektronického rozhrania, ktorí **sú usadení mimo EÚ**, majú formulár REGOSS_NONEU, REGOSS_EU a REGOSS_IM_ZO dvojazyčne prístupný v anglickej verzii internetovej stránky finančnej správy.