

NÁVRH NA PLNENIE KRITÉRIÍ

Verejný obstarávateľ: Finančné riaditeľstvo Slovenskej republiky,
Lazovná 63, 974 01 Banská Bystrica

Názov predmetu zákazky: „Rekonštrukcia podláh a vonkajšieho vstupu Daňového úradu pre vybrané daňové subjekty v Bratislave“

Údaje: Obchodné meno uchádzača
Sídlo alebo miesto podnikania uchádzača

MATEP, spol. s r.o.
Pribylinská 2, 831 04 Bratislava

Index	Hodnotené kritérium	Návrh na plnenie kritéria
1.	A. Cena za celý predmet zákazky vyjadrená v eurách s DPH podľa výkazu výmer	53 042,54 EUR
2.	B. Lehota výstavby vyjadrená v dňoch odo dňa odovzdania sa prevzatia staveniska dodávateľovi	35 dní

Určenie kritéria A.:

Cena za celý predmet zákazky vyjadrená v eurách bez DPH	Výška DPH vyjadrená v eurách	Cena za celý predmet zákazky vyjadrená v eurách vrátane DPH
44 202,12	8 840,42	53 042,54

Identifikačné údaje kontaktnej osoby zodpovednej za elektronickú aukciu na strane uchádzača:

Meno a priezvisko : [redacted]
telefónne číslo: [redacted]
e-mail: [redacted]

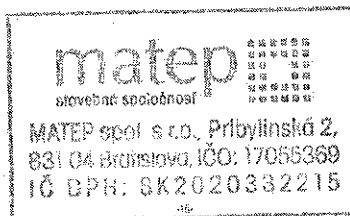

V Bratislave, dňa 09.10.2013

[redacted]
Ing. Ľuboš Rummel
konateľ spoločnosti

Kontakty:
Tel.: [redacted]
[redacted]

Fax: [redacted]
E-mail: matep@matep.sk
www.matep.sk

Banka: VÚB, a.s. [redacted]
IBAN/SWIFT: [redacted]

Rekapitulácia stavby: Daňový úrad BA I - Rekonštrukcia podláh a vonkajšieho vstupu			
Poradie	Názov	Cena bez DPH	Cena s DPH
1	Celková cena v EUR	44202,115	53042,54
1.1	Rekonštrukcia kancelarii 4.P - laminátové parkety a koherce	31416,798	37700,1576
1.2	Rekonštrukcia vstupu zo dvora, vonk. schodiska	4460,437	5352,5244
1.3	Ostatné práce súvisiace s výpratami a spätným uloženíím do miestnosti	8324,88	9989,856





 slovenská spoločnosť

 MATEP spol. s i.o., Průmyslová 2,

 831 04 Bratislava, IČO: 17055389

 IČ DPH: SK2020332215

175055 1.1.1.2.2.9.	6970005020	Textilná podlahovina vhodná do kancelárskych priestorov - vysoký stupeň zataženia	17,1	580,421 m2	9925,199
175056 1.1.1.2.3.	784	Dokončovacie práce - maľby	485,427	1	485,427
175057 1.1.1.2.3.1.	784497901	Oprava maľby v mieste podlahových soklov do v. 20 cm	0,71	683,7 m	485,427
175058 1.1.1.3.	VRN		1150,08	1	1150,08
175059 1.1.1.3.1.	Zariadenie staveniska		363,18	1	363,18
175060 1.1.1.3.2.	Mimostav. doprava		0	1	0
175061 1.1.1.3.3.	Územné vplyvy		0	1	0
175062 1.1.1.3.4.	Prevádzkové vplyvy		786,9	1	786,9
175063 1.1.1.3.5.	Ostatné		0	1	0
175064 1.1.1.3.6.	VRN z rozpočtu		0	1	0
175065 1.1.2.	Rekonštrukcia vstupu z dvora, vonk. schodiska		4460,437	1	4460,437
175066 1.1.2.1.	HSV	Práce a dodávky HSV	3735,577	1	3735,577
175067 1.1.2.1.1.	5	Komunikácie	3427,591	1	3427,591
175068 1.1.2.1.1.1.	572741111	Úprava a vyspravenie nerovnosti v betónovej ploche	404,44	8,32 m2	3364,941
175069 1.1.2.1.1.2.	573111112	Postrek asfaltový infiltračný s posypom kameňom z asfaltu cestného v množstve 1,00 kg/m2	0,59	8,32 m2	4,909
175070 1.1.2.1.1.3.	576321111	Koberec asfaltový z kamienka drobného ťaženého s rozprestretím a so zhutnením po zhutnení hr.30 mm	6,94	8,32 m2	57,741
175071 1.1.2.1.2.	6	Úpravy povrchov, podlahy, osadenie	5,325	1	5,325
175072 1.1.2.1.2.1.	632902111	Odstárenie zvetralého betónového podkladu vrátane likvidácie odpadu a poplatku za skládku	0,64	8,32 m	5,325
175073 1.1.2.1.3.	9	Ostatné konštrukcie a práce-búranie	47,85	1	47,85
175074 1.1.2.1.3.1.	963941729	Vyspravenie betónových stupňov vonkajšieho jednoramenného schodiska š. 80 1 m	4,35	11 stup	47,85
175075 1.1.2.1.4.	99	Presun hmôt HSV	254,811	1	254,811
175076 1.1.2.1.4.1.	999281111	Presun hmôt pre opravy a údržbu objektov vrátane vonkajších plášťov výšky do 25 m	26,91	9,469 t	254,811
175077 1.1.2.2.	PSV	Práce a dodávky PSV	561,61	1	561,61
175078 1.1.2.2.1.	767	Konštrukcie doplnkové kovové	561,61	1	561,61
175079 1.1.2.2.1.1.	767616PC1	Montáž, dodávka prestrešenia - nosná konštrukcia, lexan	324,58	4,5 m2	561,61
175080 1.1.2.2.1.2.	998767201	Presun hmôt pre kovové stavebné doplnkové konštrukcie v objektoch výšky do 6 m	1	1	560,61
175081 1.1.2.3.	VRN		163,25	1	1
175082 1.1.2.3.1.	Zariadenie staveniska		51,55	1	163,25
175083 1.1.2.3.2.	Mimostav. doprava		0	1	51,55
175084 1.1.2.3.3.	Územné vplyvy		0	1	0
175085 1.1.2.3.4.	Prevádzkové vplyvy		111,7	1	0
175086 1.1.2.3.5.	Ostatné		0	1	111,7
175087 1.1.2.3.6.	VRN z rozpočtu		0	1	0
175088 1.1.3.	Ostatné práce súvisiace s vypratáním a spätným uložením do miestnosti		8324,88	1	0
175089 1.1.3.1.	Ostatné		8324,88	1	8324,88
175090 1.1.3.1.1.	HZ5000111	Práce súvisiace s vypratáním a spätným uložením do miestnosti (zariadenia kancelárií), pred a po vykonaných prácach	216,76	37 miestn	8020,12
175091 1.1.3.1.2.	VRN		304,76	1	304,76

„KRITÉRIÁ“

09.10.2013

**„Rekonštrukcia podláh a vonkajšieho
vstupu administratívnej budovy Daňového
úradu pre vybrané daňové subjekty v
Bratislave“**

matep
stavebná spoločnosť

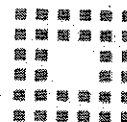

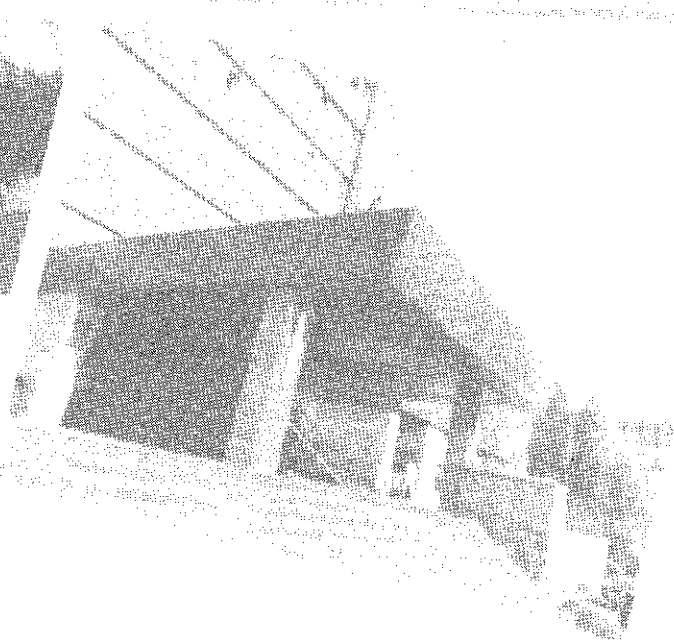
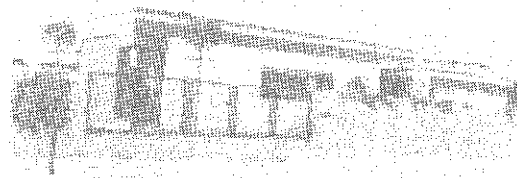
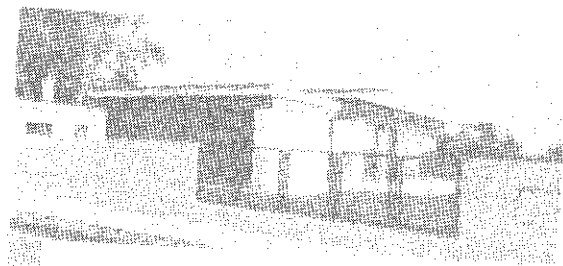



„OSTATNÉ“

ZOZNAM PREDLOŽENÝCH DOKLADOV

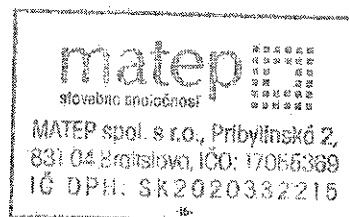

1. Identifikačné údaje	1
2. Čestné vyhlásenie podľa § 32 ods. 11 zákona o verejnom obstarávaní	2
3. Návrh zmluvy o dielo – bez cien	3 - 12
- Príloha č. 1 - Neocenený položkovitý výkaz výmer	13 - 16
4. Vyhlásenie o súhlase s podmienkami súťaže	17
5. Ľudské zdroje a iné potreby	18
6. Podiel subdodávok	19
7. Vzorky a technické listy	20 - 22

V Bratislave, dňa 09.10.2013



Ing. Ľuboš Rummel
konateľ spoločnosti

Kontakty:
38751/0200
Tel.: 

Fax: 
E-mail: 

Banka: VÚB, a.s. - 
IBAN/SWIFT:
SUBASKBX

Identifikačné údaje uchádzača

Názov organizácie: MATEP, spol. s r.o.

Sídlo spoločnosti: Pribylinská č. 2, 831 04 Bratislava

Krajina: Slovenská republika

v zastúpení: Ing. Ľuboš Rummel – konateľ spoločnosti

Bankové spojenie: [REDACTED]

Číslo účtu: [REDACTED]

IČO: 17 055 369

IČ DPH: SK2020332215

Telefón: [REDACTED]

Fax: [REDACTED]

E-mail: [REDACTED]

www.matep.sk

Kontaktná osoba pre elektronickú aukciu:

[REDACTED] matep@matep.sk
[REDACTED]

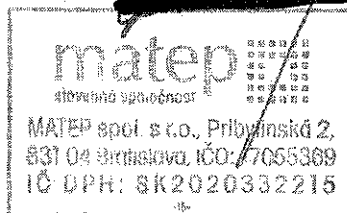

Kontakty:

Tel.: [REDACTED]
[REDACTED]

Fax: [REDACTED]
E-mail: [REDACTED]
www.matep.sk

Banka: VÚB, a.s. - č.ú. [REDACTED]
IBAN/SWIFT: [REDACTED]
SUBASR6X

Rekapitulácia stavby: Daňový úrad BA I - Rekonštrukcia podláh a vonkajšieho vstupu			
Poradie	Názov	Cena bez DPH	Cena s DPH
1	Celková cena v EUR		
1.1	Rekonštrukcia kancelárií 4.P. - laminátové parkety a koberec	0	0
1.2	Rekonštrukcia vstupu zo dvora, vonk. schodiska	0	0
1.3	Ostatné práce súvisiace s vypratáním a spätným uložením do miestnosti	0	0
		0	0

175055 1.1.1.2.2.9.	6970005020	Textilná podlahovina vhodná do kancelárskych priestorov - vysoký stupeň zataženia	0	580,421 m ²	0
175056 1.1.1.2.3.	784	Dokontovacie práce - maľby	0	1	0
175057 1.1.1.2.3.1.	784497901	Oprava maľby v mieste podlahových soklov do v. 20 cm VRN	0	683,7 m	0
175058 1.1.1.3.		Zariadenie staveniska	0	1	0
175059 1.1.1.3.1.		Mimostav. doprava	0	1	0
175060 1.1.1.3.2.		Územné vplyvy	0	1	0
175061 1.1.1.3.3.		Prevádzkové vplyvy	0	1	0
175062 1.1.1.3.4.		Ostatné	0	1	0
175063 1.1.1.3.5.		VRN z rozpočtu	0	1	0
175064 1.1.1.3.6.		Rekonštrukcia vstupu z dvora, vnik. schodiská	0	1	0
175065 1.1.2.	HSV	Práce a dodávky HSV	0	1	0
175066 1.1.2.1.		5 Komunikácie	0	1	0
175067 1.1.2.1.1.	572741111	Uprava a vyspravenie nerovnosti v betónovej ploche	0	1	0
175068 1.1.2.1.1.1.	573111112	Postrek asfaltový infiltračný s posypom kamenivom z asfaltu cestného v množstve 1,00 kg/m ²	0	8,32 m ²	0
175069 1.1.2.1.1.2.	576321111	Koberec asfaltový z kameniva drobného ťaženého s rozprestretím a so zhutnením po zhrutnení hr. 30 mm	0	8,32 m ²	0
175070 1.1.2.1.1.3.	632902111	Odstranenie zvetráleho betónového podkladu vrátane likvidácie odpadu a poplatku za skládku	0	1	0
175071 1.1.2.1.2.	9	Ostatné konštrukcie a práce-búranie	0	8,32 m	0
175072 1.1.2.1.2.1.	953941729	Vyspravenie betónových stupňov vonkajšieho jednoramenného schodiska š. do 1 m	0	1	0
175073 1.1.2.1.3.	99	Presun hmôt HSV	0	11 stup	0
175074 1.1.2.1.3.1.	992281111	Presun hmôt pre opravy a údržbu objektov vrátane vonkajších plášťov výšky do 25 m	0	1	0
175075 1.1.2.1.4.		Práce a dodávky PSV	0	9,469 t	0
175076 1.1.2.1.4.1.	767	Konštrukcie doplnkové kovové	0	1	0
175077 1.1.2.2.	767616PC1	Montáž, dodávka prestrešenia - nosná konštrukcia, lekan	0	1	0
175078 1.1.2.2.1.	998767201	Presun hmôt pre kovové stavebné doplnkové konštrukcie v objektoch výšky do 6 m	0	4,5 m ²	0
175079 1.1.2.2.1.1.		VRN	0	1	0
175080 1.1.2.2.1.2.		Zariadenie staveniska	0	1	0
175081 1.1.2.3.		Mimostav. doprava	0	1	0
175082 1.1.2.3.1.		Územné vplyvy	0	1	0
175083 1.1.2.3.2.		Prevádzkové vplyvy	0	1	0
175084 1.1.2.3.3.		Ostatné	0	1	0
175085 1.1.2.3.4.		VRN z rozpočtu	0	1	0
175086 1.1.2.3.5.		Ostatné práce súvisiace s vypratím a spätným uložením do miestnosti	0	1	0
175087 1.1.2.3.6.		Ostatné	0	1	0
175088 1.1.3.		Ostatné	0	1	0
175089 1.1.3.1.		Ostatné	0	1	0
175090 1.1.3.1.1.	H25000111	Práce súvisiace s vypratím a spätným uložením do miestnosti (zariadenia kancelárií), pred a po vykonaných prácach	0	37 miestn	0
175091 1.1.3.1.2.		VRN	0	1	0



VYHLÁSENIE UCHÁDZAČA

1. Vyhlasujeme, že súhlasíme s podmienkami podlimitnej zákazky „Rekonštrukcia podláh a vonkajšieho vstupu administratívnej budovy Daňového úradu pre vybrané daňové subjekty v Bratislave“, ako aj s obchodnými podmienkami dodania predmetu zákazky, ktoré určil verejný obstarávateľ vo výzve na predkladanie ponúk a v súťažných podkladoch.
2. Vyhlasujeme, že všetky predložené doklady a údaje uvedené v ponuke sú pravdivé a úplné.
3. Vyhlasujeme, že predkladáme iba jednu ponuku a nie sme v tom istom postupe zadávania zákazky členom skupiny dodávateľov, ktorá predkladá ponuku.
4. Vyhlasujeme, že dávame písomný súhlas k tomu, že doklady, ktoré poskytujeme v súvislosti s týmto verejným obstarávaním, môže verejný obstarávateľ spracovávať podľa zákona č. 428/2002 Z. z. o ochrane osobných údajov v znení neskorších predpisov.
5. Vyhlasujeme, že v súlade s § 20 zákona o verejnom obstarávaní dávame písomný súhlas k tomu, aby kópia našej ponuky bola poskytnutá Úradu pre verejné obstarávanie v zmysle § 9 ods. 6 zákona o verejnom obstarávaní na zverejnenie podľa § 112 písm. q) zákona o verejnom obstarávaní.

Dátum: 09.10.2013

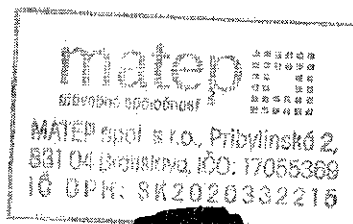

Ing. Ľuboš Rummel
konateľ spoločnosti

Kontakty:

Tel.: [redacted]
[redacted]

Fax: [redacted]
E-mail: [redacted]
www.matep.sk

Banka: VÚB, a.s. - č. [redacted]
IBAN/SWIFT: [redacted]
SUBASKBX



Sprievodná správa

Technické a organizačné riešenie prípravy a následnej realizácie rekonštrukcie Daňového úradu BA I, ktoré je navrhované v predmetnej dokumentácii zabezpečuje maximálne možnú hospodárnosť, s prihliadnutím na minimalizáciu stavebných nákladov, lehoty výstavby a vplyvu na životné prostredie lokality.

Prevádzkové a sociálne objekty zariadenia staveniska

Vychádzajúc z navrhovanej lehoty výstavby predpokladá sa priemerný počet robotníkov cca 6 pracovníkov. Pre tento stav sa navrhuje nasledovné sociálne zariadenie:

Šatne	6 x 1,25	=	7,5 m ²
Záchody	1 x 1,25	=	1,25 m ²
Umyvárne	2 x 0,35	=	0,75 m ²

Spolu to predstavuje 9,5 m² plochy, ktorá bude zabezpečená vo vnútorných priestoroch budovy.

Potreba elektrickej energie pre stavebné účely

Osvetlenie	10 kW
Drobná mechanizácia	9 kW
Spolu:	19 kW

Pri zohľadnení koeficienta súčasnosti 0,78 bude požiadavka na maximálny potrebný príkon pre stavebné účely cca 14,82 kW. Elektrická energia bude odoberaná z budovy z rozvádzača s vlastným meraním spotreby.

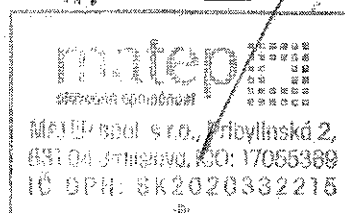

Kontakty:

Tel. [redacted]

Fax: [redacted]

E-mail: [redacted]

www.matep.sk

Banka: VÚB, a.s. - č.ú. [redacted]
IBAN/SWIFT: [redacted]
SUBASKBX

VYHLÁSENIE UCHÁDZAČA

Dolu podpísaný Ing. Luboš Rummel, konateľ spoločnosti MATEP, spol. s r.o. so sídlom na Pribylinskej ul. č. 2 v Bratislave, IČO 17 055 369, čestne prehlasuje, že uchádzač, spoločnosť MATEP, spol. s r.o., bude riešiť predmet zákazky 100% svojimi kapacitami a nebude zadávať práce subdodávateľom.

V Bratislave, dňa 09.10.2013

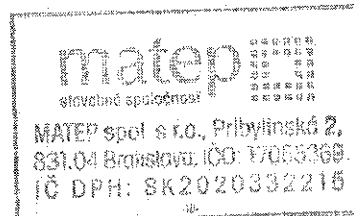

Ing. Luboš Rummel
konateľ spoločnosti

Kontakty:

Tel.: [redacted]

Fax: [redacted]
E-mail: [redacted]
www.matep.sk

Banka: VÚB, a.s. - č.ú. [redacted]

IBAN/SWIFT: [redacted]
SUBASKBX

VZORKY A TECHNICKÉ LISTY K NAVRHOVANÝM PODLAHOVÝM KRYTINÁM

- Laminátové podlahy
 - technický list,
 - vzorka

- Povlakové podlahy – koberce
 - technický list,
 - vzorka (na vyžiadanie je možné predloženie vzoriek variantných farebných prevedení)

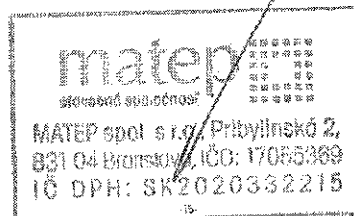

Kontakty:

Tel.: [redacted]

Fax: [redacted]

E-mail: [redacted]
www.matep.sk

Banka: VÚB, a.s. - č.ú. [redacted]

IBAN/SWIFT [redacted]
SUBASKBX

**EC Declaration of Conformity
EG Konformitätserklärung
Déclaration CE de conformité**

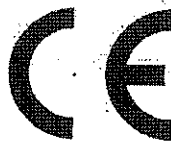

We / Wir / Nous

**LANO N.V.
ZUIDSTRAAT 44
B-8530 HARELBEKE**

declare that the products / erklären daß die Produkte / déclarons que les produits:

GRANIT SB/FS

are in conformity with the requirements of the directive / übereinstimmen mit den Anforderungen der Richtlinie / sont conformes aux prescriptions de la directive:

89/106/EEC: *The EU Construction Products Directive
Die EU Bauproduktenrichtlinie
La Directive UE „Produits de construction“*



Applied harmonized standards / Angewandte harmonisierte Normen / Normes harmonisées appliquées:

EN 14041: Resilient, textile and laminate floor coverings - Essential characteristics
Elastische, textile und Laminat Bodenbeläge - Wesentliche Eigenschaften
Revêtements de sols résilients, textiles et stratifiés.- Caractéristiques essentielles

Notified body / notifizierte Stelle / Organisme notifié:

**Centexbel
Technologiepark 7
BE 9052 Zwijnaarde**

EC Certificate of conformity number / Nummer des EG-Konformitätszertifikats / Numéro du certificat CE de conformité:
0493-CPD-0016

25/10/2007



Pietro Brunelli

„OSTATNÉ“

09.10.2013

**„Rekonštrukcia podláh a vonkajšieho
vstupu administratívnej budovy Daňového
úradu pre vybrané daňové subjekty v
Bratislave“**

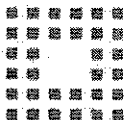
matep
stavebná spoločnosť



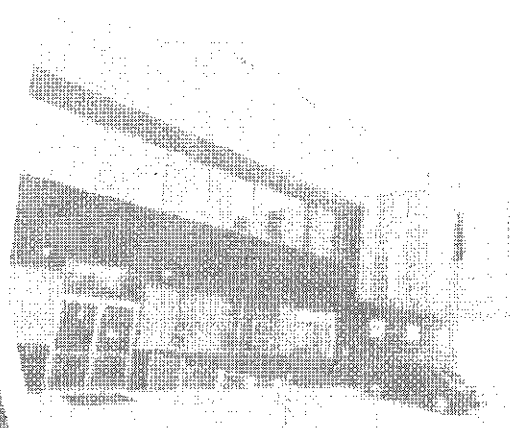
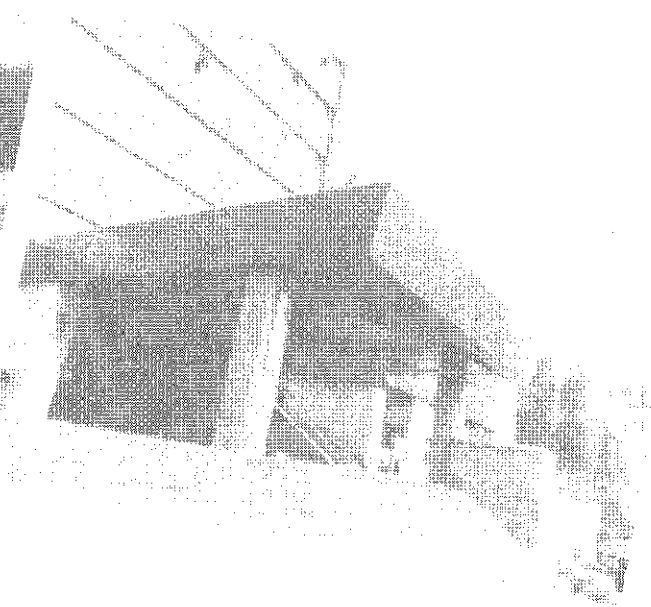
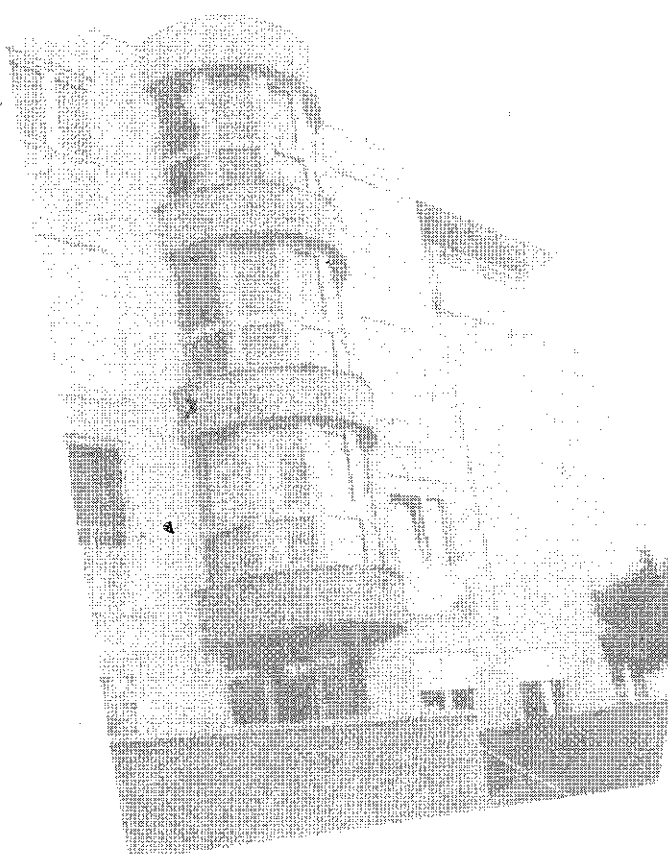

matep 
stavebná spoločnosť